

MUNICIPIO DE COGUA

Análisis de la frontera agrícola a partir de los resultados derivados de las mesas técnicas con la CAR

1. Resultados de la frontera agrícola y restricciones

Figura 1. Resultados de la frontera agrícola y restricciones



Tabla 1. Frontera agrícola y restricciones

Frontera agrícola nacional y restricciones		Área (ha)	%	Área (ha)	%
Frontera agrícola condicionada	Habilitada para APPA	6.673,95	50,3	6.986,14	52,6
	Habilitada para APPA (étnico-cultural)	0,00	0,0		
	No habilitada para APPA	312,19	2,4		
Restricciones	Acuerdo cero deforestación	72,34	0,5	6.283,99	47,4
	Legales	5.423,00	40,9		
	Técnicas (áreas no agropecuarias)	788,66	5,9		
Total		13.270,13	100,0	13.270,13	100,0

Unidad de Planificación Rural Agropecuaria (UPRA)

Calle 10 N° 28-49, Torre A, pisos 11, 12,19. Bogotá, Colombia.

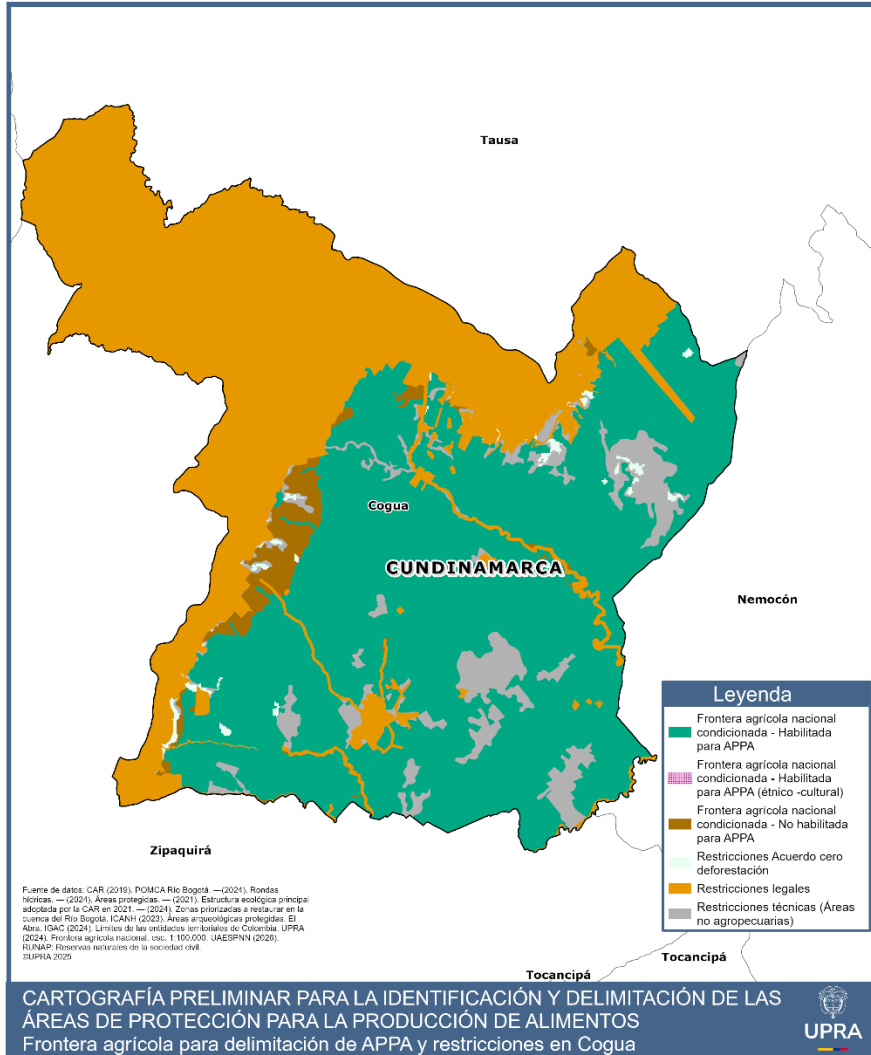
+57(601) 552 9820, 245 7307

www.upra.gov.co

MUNICIPIO DE COGUA

Análisis de la frontera agrícola a partir de los resultados derivados de las mesas técnicas con la CAR

2. Restricciones legales

Figura 2. Restricciones legales



Tabla 2. Restricciones legales

Determinante ambiental	Área (ha)
POMCA río Bogotá (áreas urbanas)	84,78
EEP Núcleo	5.094,51
EEP Nodos	65,75
Zonas restauración CAR	590,10
Rondas hídricas delimitadas	211,73
RFP pantano Redondo y nacimiento del río Susagua	4,64
RFP páramo Guargua, Laguna Verde	65,84
RFP nacimiento Quebradas Honda y Calderitas	484,43

MUNICIPIO DE COGUA

Análisis de la frontera agrícola a partir de los resultados derivados de las mesas técnicas con la CAR

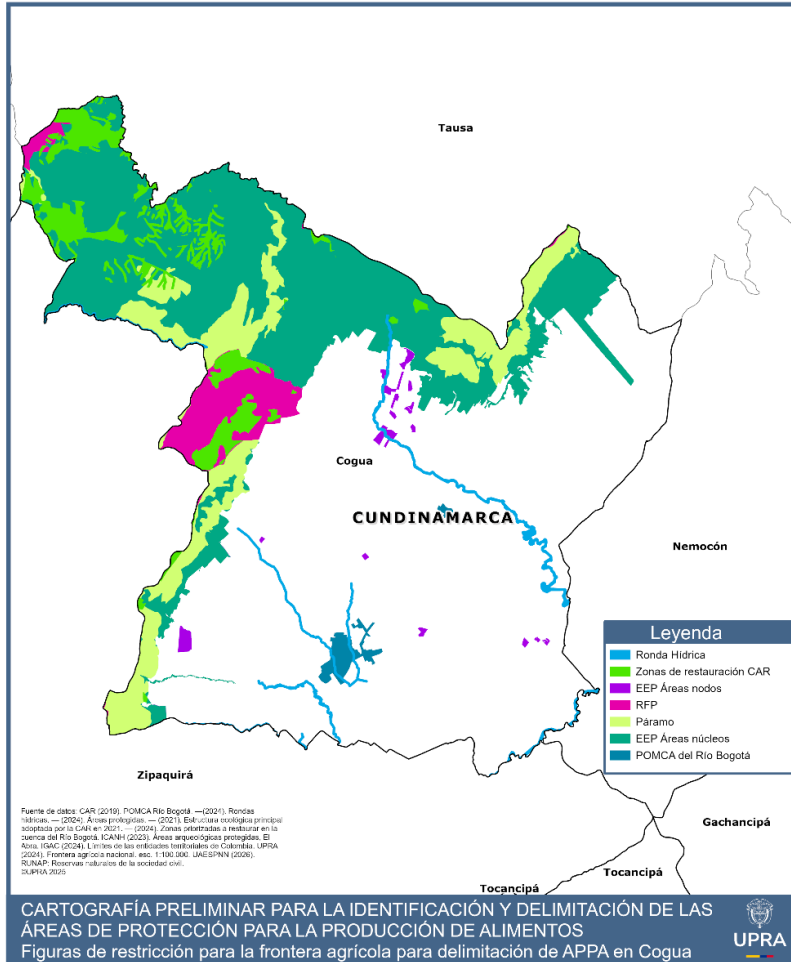
3. Frontera agrícola condicionada: determinantes ambientales

Figura 3. Frontera agrícola condicionada: determinantes ambientales



Tabla 3. Frontera agrícola condicionada: determinantes ambientales

Determinante ambiental	Zonificación	Área (ha)
POMCA río Bogotá	Áreas de protección, áreas de amenazas naturales	1.143,52
	Áreas de restauración, áreas de recuperación para el uso múltiple	1.313,74
	Áreas para la producción agrícola, ganadera y de uso sostenible de recursos naturales, áreas agrícolas	1.125,72
	Áreas para la producción agrícola, ganadera y de uso sostenible de recursos naturales, áreas agrosilvopastoriles	4.023,53

Unidad de Planificación Rural Agropecuaria (UPRA)

Calle 10 N° 28-49, Torre A, pisos 11, 12,19. Bogotá, Colombia.

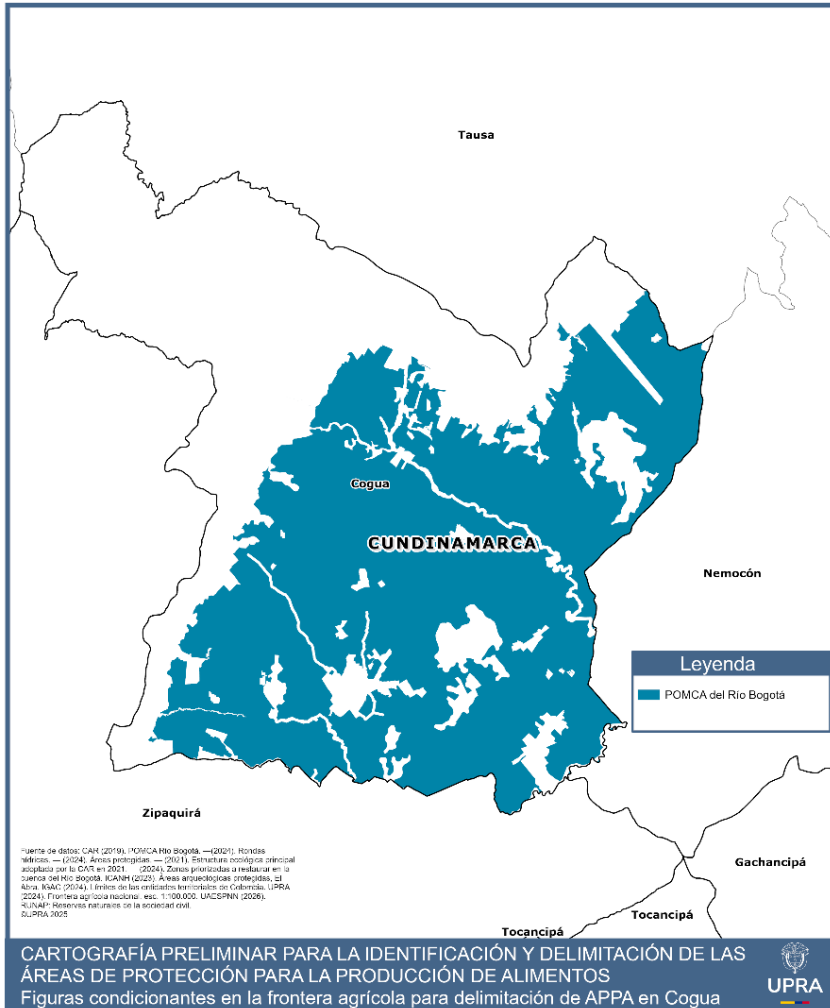
+57(601) 552 9820, 245 7307

www.upra.gov.co

MUNICIPIO DE COGUA

Análisis de la frontera agrícola a partir de los resultados derivados de las mesas técnicas con la CAR

4. Frontera agrícola habilitada para APPA

Figura 4. Frontera agrícola habilitada para APPA

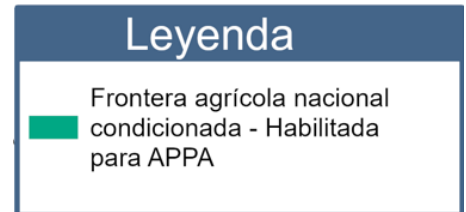
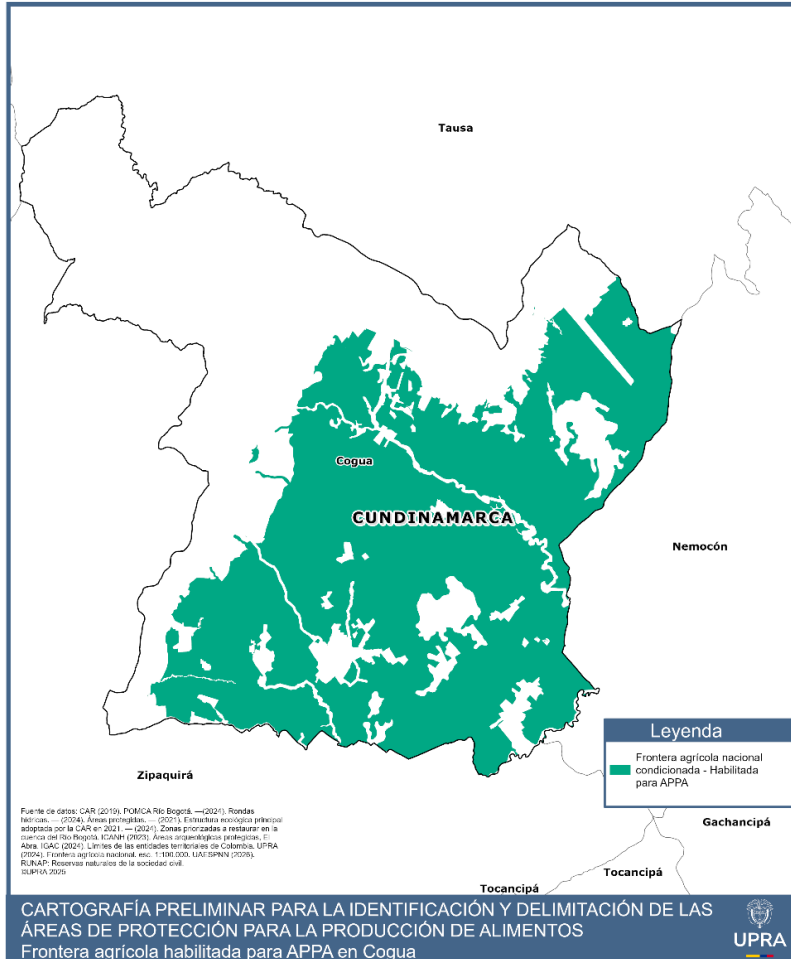

Tabla 4. Frontera agrícola habilitada para APPA

Frontera agrícola nacional habilitada para APPA		Área (ha)	%
Frontera agrícola condicionada	Habilitada para APPA	6.673,95	100,0
Total		6.673,95	100,0

El área del municipio es de 13.270,13 ha, la frontera agrícola nacional habilitada para APPA está condicionada al POMCA del río Bogotá y cuenta con un área de 6.673,95 ha, lo que representa el 50,3 % del área del municipio.