



El campo
es de todos

Minagricultura



Informalidad de la tenencia de la tierra en Colombia 2019



Informalidad de la tenencia de la tierra en Colombia 2019

Iván Duque Márquez

Presidente de la República de Colombia

Ministerio de Agricultura y Desarrollo Rural (MADR)

Rodolfo Enrique Zea Navarro

Ministro de Agricultura y Desarrollo Rural

Juan Gonzalo Botero Botero

Viceministro de Asuntos Agropecuarios

Juan Camilo Restrepo Gómez

Viceministro de Desarrollo Rural

Unidad de Planificación Rural Agropecuaria (UPRA)

Felipe Fonseca Fino

Director general

Mercedes Vásquez de Gómez

Secretaria general

Dora Inés Rey Martínez

Directora técnica de Ordenamiento de la Propiedad y Mercado de Tierras

Daniel Alberto Aguilar Corrales

Director técnico de Uso Eficiente del Suelo Rural y Adecuación de Tierras

Luz Mery Gómez Contreras

Jefe de la Oficina de Tecnologías de la Información y las Comunicaciones

Emiro José Díaz Leal

Gloria Cecilia Chaves Almanza

Luz Marina Arévalo Sánchez

Mónica Cortés Pulido

Sandra Milena Ruano Reyes

Asesores

Directores temáticos

Felipe Fonseca Fino

Dora Inés Rey Martínez

Autores

Nelson Javier Neva Díaz

Ricardo Esteban Prada Muñoz

Representación cartográfica

Luz Mery Gómez Contreras

Fernando Antonio Castillo Jiménez

Edward Alejandro Moreno Bojacá

Jaime Andrés Unriza Vargas

Nancy Milena Alarcón Fernández

David Leonardo Cifuentes López

Corrección de texto y estilo

Imprenta Nacional de Colombia

Diseño y diagramación

Imprenta Nacional de Colombia

Fotografías

Banco de imágenes de la UPRA

Andrés Eduardo Paz Duarte

Este documento es propiedad de la Unidad de Planificación Rural Agropecuaria (UPRA). Prohibida su reproducción total y su uso con fines comerciales sin autorización expresa de la UPRA. Cítese así: Neva, N., Prada, R. (2020). Índice de informalidad. *Indicador de informalidad en la tenencia de la tierra en Colombia vigencia 2019*. Bogotá: UPRA.

Elaborado en 2019. © UPRA, 2020.

ISBN: 978-958-5552-50-0

Contenido

Competencia	4
¿Qué es?	4
¿Cómo se calcula el índice de informalidad?	4
Criterios para establecer que un predio es informal.	4
Criterio fijo (constante)	7
Predios no interrelacionados en el Proyecto Interrelación Catastro-Registro (ICARE)	7
Criterios variables (actualización de información base)	7
Predios sin matrícula inmobiliaria en la base de datos catastral	7
Predios identificados con mejoras en predio ajeno dentro de la base catastral	8
Predios con falsa tradición registrada en el folio de matrícula inmobiliaria (FMI)	8
Predios con anotaciones en el folio de matrícula inmobiliaria . .	9
Predios que hacen parte del inventario de baldíos	10
Criterios de Información de gestión (Actualización)	12
Cálculo del índice	11
¿Cada cuánto se calcula el índice?	12
¿Qué fuentes de información se utilizan?	12
Consideraciones	12
Resultados	16
Bibliografía	52

Competencia

Conforme a lo dispuesto en el artículo 3° del Decreto 4145 de 2011, la Unidad de Planificación Rural Agropecuaria (UPRA) tiene por objeto orientar la política de gestión del territorio para usos agropecuarios. Para ello, planifica, produce lineamientos, indicadores y criterios técnicos para la toma de decisiones sobre el ordenamiento social de la propiedad de la tierra rural. El cálculo del Índice de Informalidad en la tenencia de la tierra rural es parte del cumplimiento de la función misional de la UPRA.

¿Qué es?

Es una estimación del grado de informalidad de la tenencia de la tierra rural en Colombia, que permite identificar y delimitar áreas con posible presencia de informalidad a nivel predial, y sirve de insumo técnico en el proceso de planificación del ordenamiento social y productivo de la propiedad rural del país.

¿Cómo se calcula el índice de informalidad?

La UPRA ajustó con datos de la vigencia 2019, la metodología para el cálculo del índice de informalidad que elaboró en el año 2014, en aras de integrar criterios que incluyen:

- (i) Avance por parte del Estado en la regularización de la propiedad rural a partir de los diferentes mecanismos de acceso a tierras,
- (ii) Actualización de las fuentes de información que integran la base catastral,
- (iii) Registros administrativos que reconocen y dan cuenta de los antecedentes registrales de los predios, permitiendo obtener datos más precisos.

Criterios para establecer que un predio es informal

Para el cálculo del índice de informalidad, se parte de la premisa de que un predio informal es aquel que cumple con cualquiera de los siguientes criterios:





Criterio fijo (Constante)

- **Predios no interrelacionados en el Proyecto Interrelación Catastro-Registro (ICARE)**

La Superintendencia de Notariado y Registro (SNR) y el Instituto Geográfico Agustín Codazzi (IGAC) han realizado la interrelación de sus bases de datos durante los últimos años con el propósito de buscar una mayor transparencia y agilidad en el sistema y con esto, dar acceso de forma eficiente y segura a la información acerca de predios, propietarios y transferencia de propiedad.

Las variables de interrelación utilizadas por estas entidades fueron: (i) Número de matrícula inmobiliaria; (ii) Número predial; (iii) Número de identificación del propietario; (iv) Nombre del propietario; y, (v) Dirección de predio. Como resultado de esta interrelación, se identificaron predios que coincidieron en ambas bases de datos, los cuales se denominan "predios con interrelación"; por otro lado, los predios catastrales sin interrelación fueron aquellos que por medio de las variables utilizadas no encontraron una pareja en la base de registro, razón por la cual se presume que los mismos tienen alta posibilidad de ser informales.

Esta variable se consideró en aquellos municipios donde se encontraron más del 10% de los predios con interrelación para el año (2014).

El ICARE es un criterio "CONSTANTE" dado que el ejercicio de interrelación no tiene réplica ni actualización, pero se considera que su utilización sigue siendo pertinente para aproximarse al cálculo de la informalidad de la tenencia de la tierra, de manera que se involucra como una fuente de datos fija.

Criterios variables (Actualización de información base)

- **Predios sin matrícula inmobiliaria en la base de datos catastral**

Con el propósito de presumir qué predios no cuentan con un antecedente registral, y por ende tienen problemas de informalidad, con base en la información del catastro se clasifican los predios con matrícula inmobiliaria identificada y se presume que cuentan con antecedente registral; aquellos predios que no registran matrícula

inmobiliaria se presumen como predios sin antecedente registral y por ende son informales.

- **Predios identificados con mejoras en predio ajeno dentro de la base catastral**

Para esta variable se toman las mejoras por edificaciones en predio ajeno de la base catastral, presumiendo que son posesiones que, si bien se dan sobre predios de propiedad privada, también se presentaban en predios que no contaban con un antecedente registral y por ende son susceptibles de formalización.

- **Predios con falsa tradición registrada en el folio de matrícula inmobiliaria (FMI)**

La falsa tradición es una inscripción realizada en el folio que se hace a favor de una persona a quien otra, que carece de dominio pleno sobre el bien o el derecho vendido, le ha hecho acto de transferencia. Se consideran como tal los siguientes actos, según la codificación de la Superintendencia de Notariado y Registro:

Cuadro 1. Tipos de falsa tradición en registro de instrumentos públicos.

Cód.	Naturaleza jurídica Tipo de falsa tradición inscrita en registro
0601	Adjudicación sucesión derechos y acciones.
0602	Adjudicación sucesión gananciales.
0603	Afectación a vivienda familiar sobre mejoras en predio ajeno par. artículo 5°, Ley 258 de 1996.
0604	Compraventa de cosa ajena.
0605	Compraventa de cuerpo cierto, teniendo solo derechos de cuota con antecedente registral.
0606	Compraventa derechos gananciales.
0607	Compraventa derechos y acciones.
0608	Compraventa posesión con antecedente registral.
0609	Declaración de mejoras en predio ajeno par. artículo 5°, Ley 258 de 1996.
0610	Donación derechos y acciones.
0611	Donación ganancial.

Continúa...

...Viene

Cód.	Naturaleza jurídica Tipo de falsa tradición inscrita en registro
0612	Patrimonio de familia sobre mejoras en predio ajeno par. artículo 5º, Ley 258 de 1996.
0613	Remate derechos y acciones.
0614	Remate gananciales.
0615	Adjudicación liquidación sociedad conyugal derechos y acciones (Código adicionado por el artículo 1º de la Resolución 2708 de 2001).
0616	Compraventa mejoras en suelo ajeno con antecedente registral (Código adicionado por el artículo 1º de la Resolución 2708 de 2001).
0617	Dación en pago de derechos y acciones (Código adicionado por el artículo 1º de la Resolución 2708 de 2001).
0618	Transferencia de posesión con antecedente registral (Creado por la Resolución 0625 de 2002).
0619	Declaratoria de posesión regular, artículo 1º, Ley 1183 de 2008 (Código adicionado por el artículo 1º de la Resolución 2205 de 2008).

Fuente: SNR, Resolución 6264 del 14 de junio de 2016.

- **Predios con anotaciones en el folio de matrícula inmobiliaria (FMI) que presumen alguna situación de informalidad**

A partir de la revisión de la codificación de la naturaleza jurídica de los predios (Códigos Registrales) en los actos de inscripción en los FMI, se encontraron otros códigos que son viables para ser incluidos dentro de este criterio, y por ende en el cálculo de identificación de informalidad a partir de “Registros administrativos”. Los códigos registrales que se incluyen son:

Cuadro 2. Códigos registrales por incluir en el análisis, que presumen informalidad.

(Registro de instrumentos públicos)

Cód.	Naturaleza jurídica Tipo de anotaciones en registro que presumen informalidad
132	Declaratoria de nulidad de escritura pública.
145	Prescripción agraria.
156	Reversión del baldío.
157	Revocación adjudicación baldíos en propiedad colectiva a comunidades negras.

Continúa...

...Viene

Cód.

**Naturaleza jurídica
Tipo de anotaciones en registro que presumen informalidad**

449	Iniciación diligencias administrativas por indebida ocupación de baldíos.
850	Sustracción de área de reserva forestal protectora.
851	Sustracción de área de distritos de manejo integrado.
852	Sustracción de área de distritos de conservación de suelos.
853	Sustracción de área de áreas de recreación.
854	Sustracción de área de reservas naturales de la sociedad civil.
920	Loteo.
924	Reloteo.
927	Predio declarado en abandono por poseedor-ocupante, tenedor o anterior propietario.
930	Informe del comité de atención de la población desplazada de poseedor-ocupante o de tenedor de predio.
936	Iniciación proceso de clarificación de la propiedad artículo 4° decreto 2663 de 1991.
939	Identidad registral a predio con presunción de baldío.
944	Intención de adelantar saneamiento automático (Artículo 4° decreto 737 de 2014).
949	Protección provisional de la posesión de territorios ancestrales y/o tradicionales por pueblos indígenas.
952	Inicio de procedimiento de revocatoria directa a la adjudicación del baldío por afectación del derecho de dominio (Decreto 1465 de 2013).
960	Certificación técnica de ocupación.

Fuente: UPRA, Revisión códigos registrales SNR. 2019.

- **Predios que hacen parte del inventario de baldíos**

Los predios que se encuentran en el inventario de baldíos de la nación se presumen informales, en consideración a que, de acuerdo con su destinación, requieren de un procedimiento adicional para su regularización.

Predios que han sido objeto de procesos de regularización de la propiedad

Adicionalmente al cumplimiento de los criterios definidos, con base en los cuales se presume la informalidad, es importante tener en consideración



la información que da cuenta del avance por parte del Estado en la regularización de la propiedad, a partir de los diferentes mecanismos de acceso a tierras.

Consecuentemente, pese a que no se brinda garantía de la plena actualización de las bases de datos catastrales e ICARE, en el cálculo del índice de informalidad se integran adicionalmente los siguientes criterios con el fin de marcar los predios que ya surtieron un proceso de regularización, como garantía de la actualización de este indicador, aun cuando se pueden reflejar estos mismos criterios en la actualización de las bases de datos catastrales. Estos criterios adicionales son:

- **Criterios de Información de gestión (Actualización):**

De los predios resultantes de la aplicación de los criterios del punto 1, denominados como predios presuntos informales, se retiran aquellos que por las diferentes gestiones de los programas encaminados a regularizar la propiedad rural actualmente cuentan con seguridad jurídica. La fuente de información de estos criterios son la Agencia Nacional de Tierras (ANT) y la Unidad de Restitución de Tierras (URT), así:

- » Adjudicación de baldíos ANT.
- » Conformación y adjudicación de Territorios Colectivos de Comunidades Negras (TCCN) y Resguardos Indígenas (RI) ANT.
- » Formalización de propiedad privada ANT.
- » Formalización procesos generales ANT diferentes a privados ANT.
- » Adjudicación de predios del Fondo de Tierras (*Integración con predios del antes Fondo Nacional Agrario* ANT).
- » Predios restituidos – Sentencias de restitución de tierras (URT).

Cálculo del índice

Dentro de la base catastral se identifican los predios de la base de datos de la ANT o URT catalogados como regularizados, y estos se excluyen del ejercicio por ya no tener indicio de informalidad. Posteriormente, a los predios restantes se les identifican los criterios de presunta informalidad y se suman dentro del número total de predios presuntos informales para

cada municipio¹ y de esta manera se conforma el índice de informalidad municipal en todo el país.

¿Cada cuánto se calcula el índice?

La periodicidad de este cálculo se encuentra dada por la disponibilidad y el grado de actualización de la información catastral, registral y de procesos de regularización de la propiedad rural. En este sentido, su metodología y estimación no obedece a una periodicidad preestablecida. Se considera entonces, que el índice de informalidad es una herramienta de análisis indicativo, que tiene una temporalidad específica.

¿Qué fuentes de información se utilizan?

IGAC (2019), registro 1 y 2 de la base catastral rural. Catastro Distrital de Bogotá (2019), información predial de la base catastral rural. Gobernación de Antioquia (2019), registro básico y complementario de la base catastral rural. Alcaldía de Medellín (2019), registro 1 de la base catastral rural. Alcaldía de Santiago de Cali (2019), registro 1 de la base catastral rural. Alcaldía Distrital de Barranquilla (2019), registro 1 y 2 de la base catastral rural. ICARE (2014), Interrelación Catastro – Registro. URT (2019), sentencias de restitución. SNR (2020), Falsas tradiciones; Presunción de Informalidad. ANT (2019), Títulos formalización, baldíos adjudicados; (2015-2020) Baldíos adjudicados, (2020) Predios privados formalizados, Inventario predios baldíos, Predios ingresados al fondo de tierras, Formalización procesos en general.

Los *cálculos* son elaborados por la UPRA 2020.

Consideraciones

⚠ El cálculo del Índice de Informalidad está sujeto a la actualización de las bases de datos catastrales, tanto del IGAC como de los catastros descentralizados y delegados; de manera que por la condición de

¹ Se podrá escalar a niveles de análisis territoriales específicos (Departamento, región, etc.) según las necesidades del Gobierno nacional.



desactualización, para el presente cálculo no se reflejan algunos datos que dan cuenta del avance de la nación en los procesos de regularización y acceso a tierras encaminados a la formalización del territorio, como por ejemplo el plan piloto de OSP – Catastro multipropósito adelantado en el municipio de Ovejas en el departamento de Sucre.

☼ Los insumos utilizados para aproximarse a la informalidad, presentaron diferentes porcentajes de cruce con la base de datos catastral, así:

FALSA TRADICIÓN

- » El porcentaje de predios marcados como 'Falsa Tradición' fue de 48,83%. A partir de la matriz SIR-SNR 2020, enlazado a la base predial por matrícula inmobiliaria, código predial anterior y código predial nacional.

PRESUNTOS INFORMALES

- » A partir de la matriz SNR 2020 – *Códigos adicionales que presumen informalidad, se enlazó con la base predial por 'Matrícula Inmobiliaria'* y se obtuvo un 15,4% de cruce. Con el código predial anterior un 0,2%; y, con el código predial nuevo un 0,1%.

PREDIOS BALDÍOS

- » A partir de la matriz ANT 2020 – Inventario predios baldíos, se enlazó con la base predial por 'Baldíos a nombre de la nación' y se obtuvo un 29,0% de cruce; con la 'Base general de baldíos' un 8,0%; y, con 'Asuntos étnicos - baldíos' un 21,0%.

ICARE

- » La información de Cali no se consideró dado que el cruce es mínimo y los datos son inconsistentes a partir de la marcación de la información entregada.
- » A partir de la matriz ITR 2019 – Interrelación Catastro/Registro, se obtuvo 1'445.605 predios que sí se interrelacionaron.

☼ Los insumos de información que dan cuenta de la formalidad de los predios también presentaron diferentes porcentajes de cruzamiento con la base de datos catastral, así:

PREDIOS RESTITUIDOS

- » A partir de la matriz URT 2019 – Sentencias de restitución de predios a agosto de 2019, enlazado a la base predial por matrícula

inmobiliaria se obtuvo un 50,2% de cruce, mientras que por el código predial anterior no se obtuvo ningún resultado adicional.

BALDÍOS

- » ADJUDICADOS. A partir de la matriz ANT 2019 – Adjudicación de baldíos a agosto, enlazado a la base predial por el código predial se obtuvo un 0,48% de cruce.
- » FORMALIZADOS. A partir de la matriz ANT 2019 – Baldíos formalizados a agosto, enlazado a la base predial por matrícula inmobiliaria y código predial se obtuvo un 16,2% de cruce.
- » INVENTARIO. A partir de la matriz ANT 2020 – Baldíos Demanda y Descongestión, filtro de los predios “Egresados” y enlazado a la base predial por matrícula inmobiliaria y código predial se obtuvo un 1,0% de cruce, y por su parte, los registros no egresados no tuvieron ningún resultado o cruce.
- » ZONAS FOCALIZADAS. A partir de la matriz ANT 2020 – Baldíos Zonas Focalizadas (Ovejas (Sucre)), enlazado a la base predial por matrícula inmobiliaria no arroja ningún resultado, y por cédula predial se obtuvo un 2,0% de cruce.

☞ El registro de los avances de las diferentes acciones y programas adelantados en los últimos años por el Gobierno nacional encaminados a la regularización del territorio, no se reflejan de manera oportuna en las bases catastrales y registrales.

Resultados

Para la vigencia 2019, Colombia cuenta con un 52,7% de informalidad en la tenencia de la tierra. De los 1.121 municipios sobre los cuales se calculó el índice, 175 presentan entre el 75 y el 100 %, 497 municipios entre el 50 y el 75%, 351 entre el 25 y el 50% y 79 entre el 0 y el 25%. La información tanto registral como catastral para 20 municipios y corregimientos departamentales es deficiente y se registran como ‘Sin Información’. No se tuvo en cuenta el municipio de La Tebaida (Quindío) al no reportarse la información de registro 1 y 2 para esta vigencia.



Dentro de los departamentos con mayor incidencia en los altos índices de informalidad del país según el número de predios informales que tienen, se encuentran Boyacá, Antioquia, Cundinamarca y Nariño.

Cuadro 3. Índice de informalidad departamental

Número	Departamento	% de informalidad	Predios presuntamente informales	% de participación
1	Amazonas	16,25	189	0,01
2	Antioquia	51,06	282.819	11,96
3	Arauca	43,27	10.938	0,46
4	Atlántico	51,27	30.001	1,27
5	Bolívar	51,83	41.473	1,75
6	Boyacá	63,36	362.408	15,32
7	Caldas	45,38	44.160	1,87
8	Caquetá	58,69	33.463	1,41
9	Casanare	46,03	32.758	1,39
10	Cauca	66,46	186.912	7,90
11	Cesar	47,43	26.593	1,12
12	Chocó	57,53	5.746	0,24
13	Córdoba	59,02	83.481	3,53
14	Cundinamarca	41,49	282.706	11,95
15	Guainía	36,76	75	0,00
16	Guajira	64,27	13.426	0,57
17	Guaviare	32,34	2.072	0,09
18	Huila	47,35	74.731	3,16
19	Magdalena	45,81	38.098	1,61
20	Meta	45,10	61.522	2,60
21	Nariño	67,91	217.464	9,20
22	Norte de Santander	58,79	66.470	2,81
23	Putumayo	61,41	34.600	1,46
24	Quindío	27,85	6.402	0,27
25	Risaralda	40,34	30.702	1,30
26	San Andrés	44,62	6.488	0,27
27	Santander	47,21	121.040	5,12
28	Sucre	52,12	32.924	1,39
29	Tolima	57,37	119.108	5,04
30	Valle del Cauca	42,96	110.843	4,69
31	Vaupés	39,29	99	0,00
32	Vichada	66,84	5.300	0,22
TOTAL			2.365.011	100

Fuente: UPRA, Cálculo índice de informalidad vigencia 2019-2020.

Gráfico 1. Índice de informalidad departamental

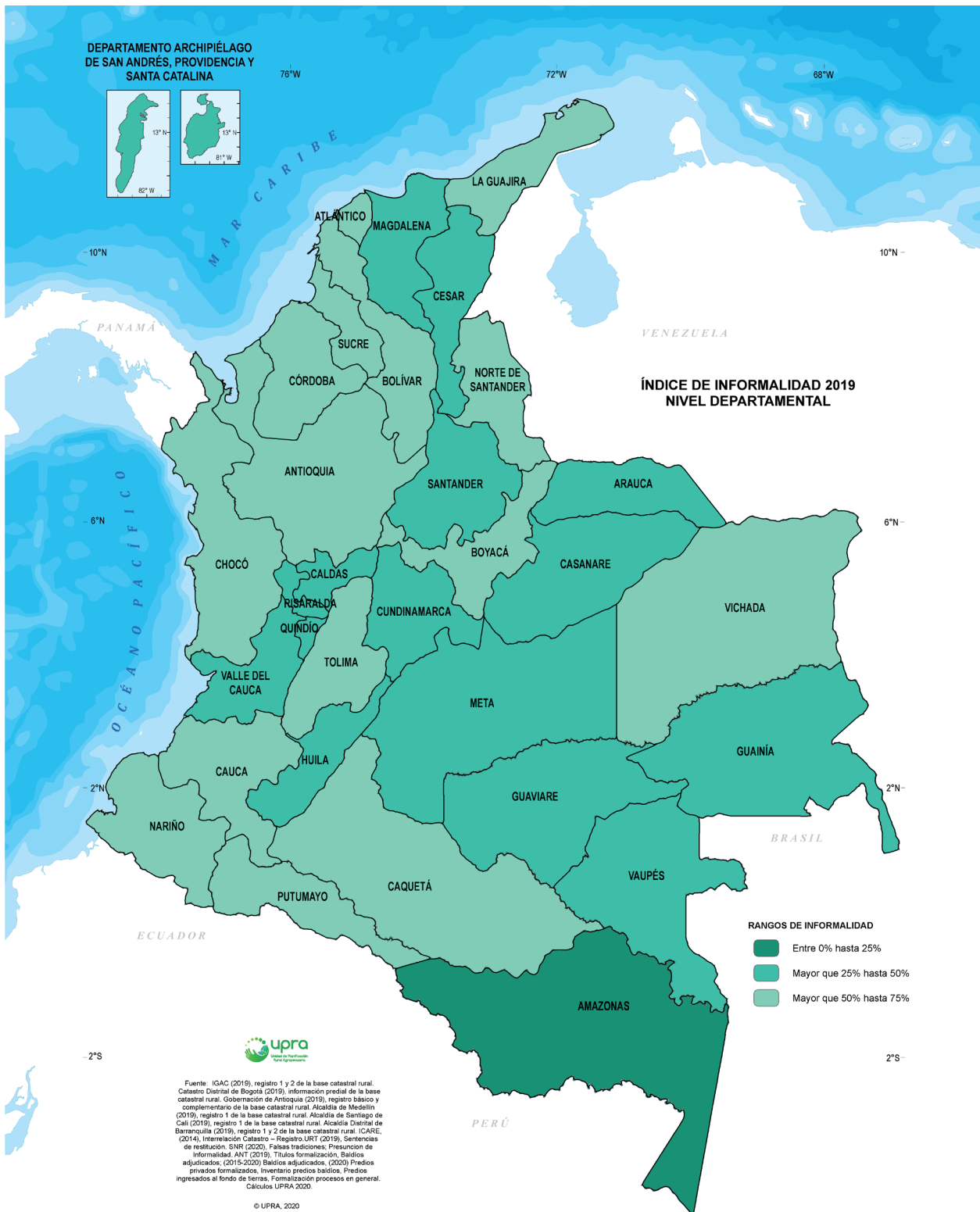

Cuadro 4. Principales departamentos en la informalidad nacional

Número	Departamento	% de informalidad 2019	Predios presuntamente informales	% de participación nacional
1	Boyacá	63,36	362.408	15,32
2	Antioquia	51,06	282.819	11,96
3	Cundinamarca	41,49	282.706	11,95
4	Nariño	67,91	217.464	9,20
5	Cauca	66,46	186.912	7,90
6	Santander	47,21	121.040	5,12
7	Tolima	57,37	119.108	5,04
8	Valle del Cauca	42,96	110.843	4,69
9	Córdoba	59,02	83.481	3,53
10	Huila	47,35	74.731	3,16
TOTAL				77,86

Fuente: UPRA, Cálculo índice de informalidad vigencia 2019-2020.

Aproximadamente el 78% del índice de informalidad de todo el territorio nacional se encuentra concentrado en 10 departamentos.

Gráfico 2. Mayor incidencia en el porcentaje del índice de informalidad nacional

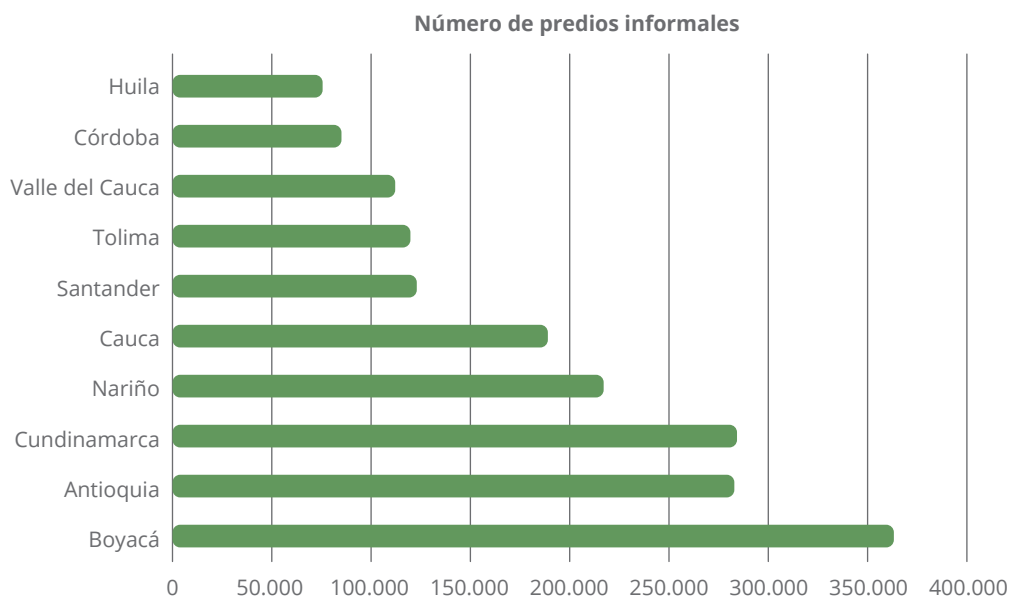

Fuente: UPRA, Cálculo índice de informalidad vigencia 2019-2020.

Gráfico 3. Índice de informalidad municipal



Gráfico 4. Mapa de predios informales



Cuadro 5. Índice de informalidad municipal 2019.

Código DANE	Departamento	Municipio	% de informalidad
91263	Amazonas	El Encanto (Cgto. Dptal.)	Sin información
91405	Amazonas	La Chorrera (Cgto. Dptal.)	Sin información
91407	Amazonas	La Pedrera (Cgto. Dptal.)	Sin información
91430	Amazonas	La Victoria (Cgto. Dptal.)	Sin información
91001	Amazonas	Leticia	15,85
91460	Amazonas	Mirití-Paraná (Cgto. Dptal.)	Sin información
91530	Amazonas	Puerto Alegría (Cgto. Dptal.)	Sin información
91536	Amazonas	Puerto Arica (Cgto. Dptal.)	Sin información
91540	Amazonas	Puerto Nariño	37,93
91669	Amazonas	Puerto Santander (Cgto. Dptal.)	28,57
91798	Amazonas	Tarapacá (Cgto. Dptal.)	25,00
5002	Antioquia	Abejorral	60,97
5004	Antioquia	Abriaquí	52,28
5021	Antioquia	Aleandría	83,23
5030	Antioquia	Amagá	58,54
5031	Antioquia	Amalfi	57,31
5034	Antioquia	Andes	42,73
5036	Antioquia	Angelópolis	59,72
5038	Antioquia	Angostura	63,74
5040	Antioquia	Anorí	63,18
5044	Antioquia	Anzá	77,49
5045	Antioquia	Apartadó	69,37
5051	Antioquia	Arboletes	67,10
5055	Antioquia	Argelia	52,86
5059	Antioquia	Armenia	38,28
5079	Antioquia	Barbosa	65,16
5088	Antioquia	Bello	59,01
5086	Antioquia	Belmira	70,22
5091	Antioquia	Betania	46,00
5093	Antioquia	Betulia	56,27
5107	Antioquia	Briceño	56,76
5113	Antioquia	Buriticá	65,74
5120	Antioquia	Cáceres	75,94
5125	Antioquia	Caicedo	47,39
5129	Antioquia	Caldas	59,69
5134	Antioquia	Campamento	67,96
5138	Antioquia	Cañasgordas	79,77
5142	Antioquia	Caracolí	47,23

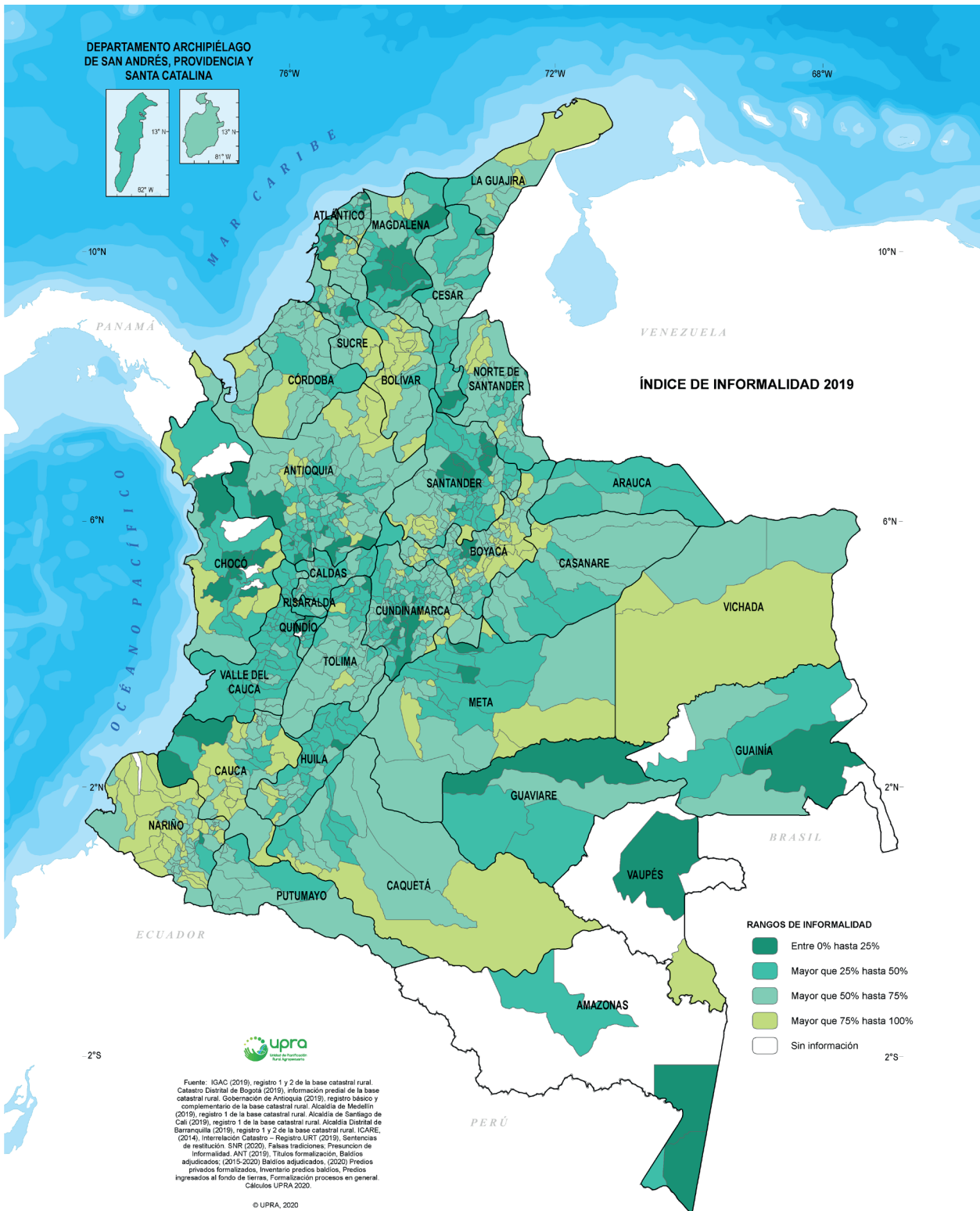
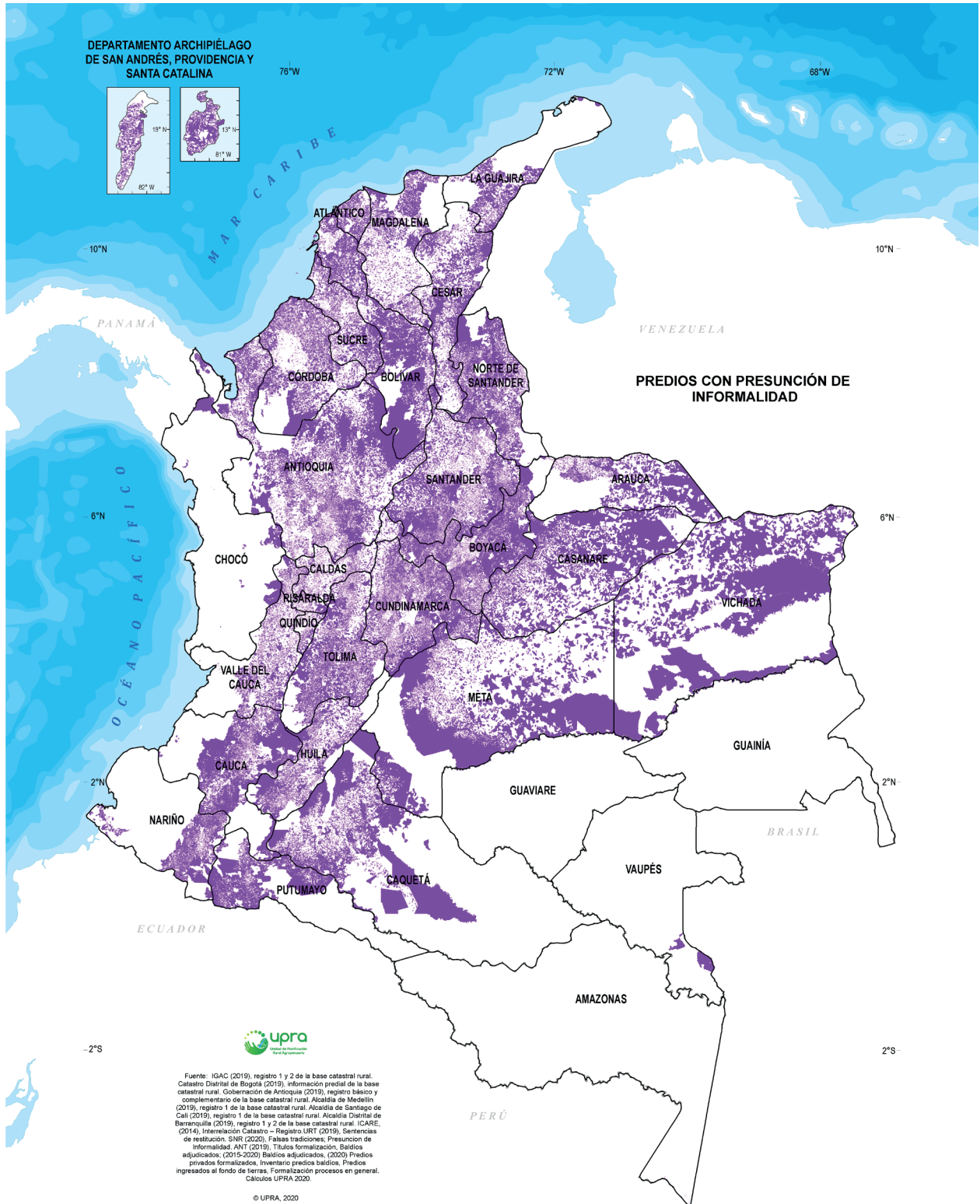
Continúa...

...Viene

Código DANE	Departamento	Municipio	% de informalidad
5145	Antioquia	Caramanta	54,06
5147	Antioquia	Carepa	42,55
5148	Antioquia	Carmen de Viboral	34,00
5150	Antioquia	Carolina	50,32
5154	Antioquia	Caucasia	53,62
5172	Antioquia	Chigorodó	66,25
5190	Antioquia	Cisneros	58,57
5101	Antioquia	Ciudad Bolívar	30,15
5197	Antioquia	Cocorná	73,90
5206	Antioquia	Concepción	55,63
5209	Antioquia	Concordia	49,22
5212	Antioquia	Copacabana	34,45
5234	Antioquia	Dabeiba	63,35
5237	Antioquia	Don Matías	52,28
5240	Antioquia	Ebéjico	64,00
5250	Antioquia	El Bagre	89,85
5264	Antioquia	Entreríos	31,40
5266	Antioquia	Envigado	32,22
5282	Antioquia	Fredonia	22,47
5284	Antioquia	Frontino	53,57
5306	Antioquia	Giraldo	91,19
5308	Antioquia	Girardota	35,21
5310	Antioquia	Gómez Plata	40,16
5313	Antioquia	Granada	82,91
5315	Antioquia	Guadalupe	64,52
5318	Antioquia	Guarne	67,12
5321	Antioquia	Guatapé	48,31
5347	Antioquia	Heliconia	79,38
5353	Antioquia	Hispania	13,82
5360	Antioquia	Itagüí	52,61
5361	Antioquia	Ituango	51,63
5364	Antioquia	Jardín	20,19
5368	Antioquia	Jericó	28,90
5376	Antioquia	La Ceja	24,17
5380	Antioquia	La Estrella	42,29
5390	Antioquia	La Pintada	62,74
5400	Antioquia	La Unión	30,25
5411	Antioquia	Liborina	64,96
5425	Antioquia	Maceo	51,02

...Viene

Código DANE	Departamento	Municipio	% de informalidad
5440	Antioquia	Marinilla	47,82
5001	Antioquia	Medellín	29,38
5467	Antioquia	Montebello	28,26
5475	Antioquia	Murindó	18,75
5480	Antioquia	Mutatá	60,11
5483	Antioquia	Nariño	40,68
5495	Antioquia	Nechí	75,56
5490	Antioquia	Necoclí	78,73
5501	Antioquia	Olaya	56,04
5541	Antioquia	Peñol	41,89
5543	Antioquia	Peque	75,74
5576	Antioquia	Pueblorrico	35,08
5579	Antioquia	Puerto Berrío	59,14
5585	Antioquia	Puerto Nare	62,25
5591	Antioquia	Puerto Triunfo	57,19
5604	Antioquia	Remedios	70,89
5607	Antioquia	Retiro	25,98
5615	Antioquia	Rionegro	25,26
5628	Antioquia	Sabanalarga	87,46
5631	Antioquia	Sabaneta	21,00
5642	Antioquia	Salgar	40,34
5647	Antioquia	San Andrés	66,64
5649	Antioquia	San Carlos	68,51
5652	Antioquia	San Francisco	87,81
5656	Antioquia	San Jerónimo	32,77
5658	Antioquia	San José de la Montaña	33,85
5659	Antioquia	San Juan de Urabá	78,56
5660	Antioquia	San Luis	73,16
5664	Antioquia	San Pedro	62,69
5665	Antioquia	San Pedro de Urabá	69,26
5667	Antioquia	San Rafael	73,27
5670	Antioquia	San Roque	50,09
5674	Antioquia	San Vicente	50,92
5679	Antioquia	Santa Bárbara	48,77
5042	Antioquia	Santa Fe de Antioquia	43,55
5686	Antioquia	Santa Rosa de Osos	42,67
5690	Antioquia	Santo Domingo	21,15
5697	Antioquia	Santuario	56,56
5736	Antioquia	Segovia	81,61

Continúa...

...Viene

Código DANE	Departamento	Municipio	% de informalidad
5756	Antioquia	Sonsón	24,90
5761	Antioquia	Sopetrán	41,73
5789	Antioquia	Támesis	48,64
5790	Antioquia	Tarazá	71,21
5792	Antioquia	Tarso	30,00
5809	Antioquia	Titiribí	35,90
5819	Antioquia	Toledo	77,20
5837	Antioquia	Turbo	59,43
5842	Antioquia	Uramita	58,85
5847	Antioquia	Urrao	21,29
5854	Antioquia	Valdivia	73,38
5856	Antioquia	Valparaíso	23,79
5858	Antioquia	Vegachí	64,63
5861	Antioquia	Venecia	46,96
5873	Antioquia	Vigía del Fuerte	38,03
5885	Antioquia	Yalí	53,15
5887	Antioquia	Yarumal	47,31
5890	Antioquia	Yolombó	44,40
5893	Antioquia	Yondó (Casabe)	58,09
5895	Antioquia	Zaragoza	75,43
81001	Arauca	Arauca	43,23
81065	Arauca	Araucita	40,93
81220	Arauca	Cravo Norte	48,14
81300	Arauca	Fortul	60,66
81591	Arauca	Puerto Rondón	51,47
81736	Arauca	Saravena	45,21
81794	Arauca	Tame	37,92
8078	Atlántico	Baranoa	39,93
8001	Atlántico	Barranquilla	24,06
8137	Atlántico	Campo de la Cruz	75,46
8141	Atlántico	Candelaria	66,24
8296	Atlántico	Galapa	71,78
8372	Atlántico	Juan de Acosta	37,55
8421	Atlántico	Luruaco	59,07
8433	Atlántico	Malambo	13,08
8436	Atlántico	Manatí	69,34
8520	Atlántico	Palmar de Varela	71,88
8549	Atlántico	Piojó	55,15
8558	Atlántico	Polonuevo	16,56

Continúa...

...Viene

Código DANE	Departamento	Municipio	% de informalidad
8560	Atlántico	Ponedera	64,94
8573	Atlántico	Puerto Colombia	57,06
8606	Atlántico	Repelón	67,92
8634	Atlántico	Sabanagrande	59,97
8638	Atlántico	Sabanalarga	59,49
8675	Atlántico	Santa Lucía	55,57
8685	Atlántico	Santo Tomás	59,97
8758	Atlántico	Soledad	57,23
8770	Atlántico	Suan	87,80
8832	Atlántico	Tubará	61,74
8849	Atlántico	Usiacurí	38,50
13006	Bolívar	Achí	85,58
13030	Bolívar	Altos del Rosario	80,36
13042	Bolívar	Arenal	59,91
13052	Bolívar	Arjona	24,00
13062	Bolívar	Arroyohondo	72,16
13074	Bolívar	Barranco de Loba	75,50
13140	Bolívar	Calamar	89,01
13160	Bolívar	Cantagallo	83,99
13001	Bolívar	Cartagena	33,37
13188	Bolívar	Cicuco	54,72
13222	Bolívar	Clemencia	33,41
13212	Bolívar	Córdoba	66,74
13244	Bolívar	El Carmen de Bolívar	64,70
13248	Bolívar	El Guamo	63,73
13268	Bolívar	El Peñón	57,61
13300	Bolívar	Hatillo de Loba	65,40
13430	Bolívar	Magangué	47,47
13433	Bolívar	Mahates	73,87
13440	Bolívar	Margarita	82,70
13442	Bolívar	María La Baja	82,24
13468	Bolívar	Mompox	70,89
13458	Bolívar	Montecristo	98,30
13473	Bolívar	Morales	38,88
13490	Bolívar	Norosí	89,95
13549	Bolívar	Pinillos	86,52
13580	Bolívar	Regidor	43,72
13600	Bolívar	Río Viejo	57,43
13620	Bolívar	San Cristóbal	33,63

Continúa...

...Viene

Código DANE	Departamento	Municipio	% de informalidad
13647	Bolívar	San Estanislao	12,15
13650	Bolívar	San Fernando	77,81
13654	Bolívar	San Jacinto	64,40
13655	Bolívar	San Jacinto del Cauca	75,17
13657	Bolívar	San Juan Nepomuceno	60,49
13667	Bolívar	San Martín de Loba	79,86
13670	Bolívar	San Pablo	61,97
13673	Bolívar	Santa Catalina	70,39
13683	Bolívar	Santa Rosa	65,91
13688	Bolívar	Santa Rosa del Sur	62,37
13744	Bolívar	Simití	60,29
13760	Bolívar	Soplaviento	78,32
13780	Bolívar	Talaigánuevo	60,67
13810	Bolívar	Tiquisio	79,00
13836	Bolívar	Turbaco	5,47
13838	Bolívar	Turbaná	33,58
13873	Bolívar	Villanueva	52,77
13894	Bolívar	Zambrano	52,85
15022	Boyacá	Almeida	71,30
15047	Boyacá	Aquitania	91,69
15051	Boyacá	Arcabuco	53,46
15087	Boyacá	Belén	67,41
15090	Boyacá	Berbeo	50,20
15092	Boyacá	Beteitiva	63,91
15097	Boyacá	Boavita	74,76
15104	Boyacá	Boyacá	29,36
15106	Boyacá	Briceño	79,34
15109	Boyacá	Buenavista	66,89
15114	Boyacá	Busbanza	86,16
15131	Boyacá	Caldas	71,98
15135	Boyacá	Campohermoso	51,63
15162	Boyacá	Cerínza	71,27
15172	Boyacá	Chinavita	52,72
15176	Boyacá	Chiquinquirá	45,19
15232	Boyacá	Chíquiza	29,55
15180	Boyacá	Chiscas	78,58
15183	Boyacá	Chita	55,91
15185	Boyacá	Chitaraque	64,73
15187	Boyacá	Chivatá	33,65

Continúa...

...Viene

Código DANE	Departamento	Municipio	% de informalidad
15236	Boyacá	Chivor	52,66
15189	Boyacá	Ciénega	64,77
15204	Boyacá	Cómbita	22,90
15212	Boyacá	Coper	64,00
15215	Boyacá	Corrales	75,90
15218	Boyacá	Covarachía	72,49
15223	Boyacá	Cubará	30,08
15224	Boyacá	Cucaita	35,49
15226	Boyacá	Cútiva	85,25
15238	Boyacá	Duitama	58,63
15244	Boyacá	El Cocuy	69,20
15248	Boyacá	El Espino	66,65
15272	Boyacá	Firavitoba	58,86
15276	Boyacá	Floresta	78,47
15293	Boyacá	Gachantivá	68,86
15296	Boyacá	Gámeza	86,55
15299	Boyacá	Garagoa	41,82
15317	Boyacá	Guacamayas	77,13
15322	Boyacá	Guateque	69,51
15325	Boyacá	Guayatá	72,76
15332	Boyacá	Güicán	63,94
15362	Boyacá	Iza	62,39
15367	Boyacá	Jenesano	75,29
15368	Boyacá	Jericó	64,83
15380	Boyacá	La Capilla	74,40
15403	Boyacá	La Uvita	70,92
15401	Boyacá	La Victoria	86,53
15377	Boyacá	Labranzagrande	85,58
15425	Boyacá	Macanal	49,85
15442	Boyacá	Maripí	78,39
15455	Boyacá	Miraflores	40,38
15464	Boyacá	Mongua	87,70
15466	Boyacá	Monguí	92,20
15469	Boyacá	Moniquirá	50,44
15476	Boyacá	Motavita	22,74
15480	Boyacá	Muzo	80,73
15491	Boyacá	Nobsa	61,93
15494	Boyacá	Nuevo Colón	69,81
15500	Boyacá	Oicatá	19,24

Continúa...

...Viene

Código DANE	Departamento	Municipio	% de informalidad
15507	Boyacá	Otanche	72,81
15511	Boyacá	Pachavita	59,17
15514	Boyacá	Páez	40,26
15516	Boyacá	Paipa	59,03
15518	Boyacá	Pajarito	60,21
15522	Boyacá	Panqueba	68,55
15531	Boyacá	Pauna	78,95
15533	Boyacá	Paya	85,43
15537	Boyacá	Paz de Río	78,09
15542	Boyacá	Pesca	77,01
15550	Boyacá	Pisba	76,10
15572	Boyacá	Puerto Boyacá	44,03
15580	Boyacá	Quípama	59,87
15599	Boyacá	Ramiriquí	81,82
15600	Boyacá	Ráquira	76,88
15621	Boyacá	Rondón	78,43
15632	Boyacá	Saboyá	61,36
15638	Boyacá	Sáchica	63,63
15646	Boyacá	Samacá	39,58
15660	Boyacá	San Eduardo	54,88
15664	Boyacá	San José de Pare	58,65
15667	Boyacá	San Luis de Gaceno	40,79
15673	Boyacá	San Mateo	79,37
15676	Boyacá	San Miguel de Sema	64,05
15681	Boyacá	San Pablo de Borbur	72,89
15690	Boyacá	Santa María	55,46
15693	Boyacá	Santa Rosa de Viterbo	54,35
15696	Boyacá	Santa Sofía	57,73
15686	Boyacá	Santana	51,37
15720	Boyacá	Sativanorte	78,35
15723	Boyacá	Sativasur	77,04
15740	Boyacá	Siachoque	39,85
15753	Boyacá	Soatá	59,69
15757	Boyacá	Socha	75,70
15755	Boyacá	Socotá	89,99
15759	Boyacá	Sogamoso	66,18
15761	Boyacá	Somondoco	74,96
15762	Boyacá	Sora	35,34
15764	Boyacá	Soracá	32,52

Continúa...

...Viene

Código DANE	Departamento	Municipio	% de informalidad
15763	Boyacá	Sotaquirá	21,69
15774	Boyacá	Susacón	63,26
15776	Boyacá	Sutamarchán	59,22
15778	Boyacá	Sutatenza	69,08
15790	Boyacá	Tasco	70,71
15798	Boyacá	Tenza	65,50
15804	Boyacá	Tibaná	72,86
15806	Boyacá	Tibasosa	50,96
15808	Boyacá	Tinjacá	61,96
15810	Boyacá	Tipacoque	65,93
15814	Boyacá	Toca	15,79
15816	Boyacá	Togúí	67,25
15820	Boyacá	Tópaga	84,58
15822	Boyacá	Tota	94,54
15001	Boyacá	Tunja	57,00
15832	Boyacá	Tunungüá	88,12
15835	Boyacá	Turmequé	79,29
15837	Boyacá	Tuta	61,34
15839	Boyacá	Tutazá	84,44
15842	Boyacá	Úmbita	80,18
15861	Boyacá	Ventaquemada	28,14
15407	Boyacá	Villa de Leiva	46,75
15879	Boyacá	Viracachá	85,24
15897	Boyacá	Zetaquirá	66,71
17013	Caldas	Aguadas	33,53
17042	Caldas	Anserma	51,41
17050	Caldas	Aranzazu	41,68
17088	Caldas	Belalcázar	56,44
17174	Caldas	Chinchiná	47,87
17272	Caldas	Filadelfia	52,46
17380	Caldas	La Dorada	40,01
17388	Caldas	La Merced	59,09
17001	Caldas	Manizales	35,73
17433	Caldas	Manzanares	53,86
17442	Caldas	Marmato	72,02
17444	Caldas	Marquetalia	53,90
17446	Caldas	Marulanda	35,19
17486	Caldas	Neira	35,52
17495	Caldas	Norcasia	38,92

Continúa...

...Viene

Código DANE	Departamento	Municipio	% de informalidad
17513	Caldas	Pácora	35,09
17524	Caldas	Palestina	37,49
17541	Caldas	Pensilvania	34,04
17614	Caldas	Riosucio	44,36
17616	Caldas	Risaralda	53,95
17653	Caldas	Salamina	38,73
17662	Caldas	Samaná	65,40
17665	Caldas	San José	26,21
17777	Caldas	Supía	60,88
17867	Caldas	Victoria	49,80
17873	Caldas	Villamaría	44,99
17877	Caldas	Viterbo	30,96
18029	Caquetá	Albania	61,94
18094	Caquetá	Belén de los Andaquíes	32,66
18150	Caquetá	Cartagena del Chairá	64,21
18205	Caquetá	Curillo	82,62
18247	Caquetá	El Doncello	40,01
18256	Caquetá	El Paujil	44,88
18001	Caquetá	Florencia	51,46
18410	Caquetá	La Montañita	44,05
18460	Caquetá	Milán	55,78
18479	Caquetá	Morelia	53,23
18592	Caquetá	Puerto Rico	55,74
18610	Caquetá	San José del Fragua	43,08
18753	Caquetá	San Vicente del Caguán	69,53
18756	Caquetá	Solano	80,26
18785	Caquetá	Solita	84,78
18860	Caquetá	Valparaíso	59,15
85010	Casanare	Aguazul	60,48
85015	Casanare	Chámeza	63,18
85125	Casanare	Hato Corozal	71,02
85136	Casanare	La Salina	74,89
85139	Casanare	Maní	46,00
85162	Casanare	Monterrey	50,53
85225	Casanare	Nunchía	52,03
85230	Casanare	Orocué	43,07
85250	Casanare	Paz de Ariporo	60,36
85263	Casanare	Pore	44,37
85279	Casanare	Recetor	54,27

Continúa...

...Viene

Código DANE	Departamento	Municipio	% de informalidad
85300	Casanare	Sabanalarga	51,55
85315	Casanare	Sácama	79,08
85325	Casanare	San Luis de Palenque	52,19
85400	Casanare	Támara	86,96
85410	Casanare	Tauramena	61,16
85430	Casanare	Trinidad	51,56
85440	Casanare	Villanueva	45,30
85001	Casanare	Yopal	27,51
19022	Cauca	Almaguer	95,80
19050	Cauca	Argelia	82,27
19075	Cauca	Balboa	75,01
19100	Cauca	Bolívar	93,25
19110	Cauca	Buenos Aires	84,20
19130	Cauca	Cajibío	54,89
19137	Cauca	Caldono	63,42
19142	Cauca	Caloto	61,46
19212	Cauca	Corinto	58,73
19256	Cauca	El Tambo	82,65
19290	Cauca	Florencia	73,68
19300	Cauca	Guachené	63,65
19318	Cauca	Guapi	1,28
19355	Cauca	Inzá	76,74
19364	Cauca	Jambaló	77,11
19392	Cauca	La Sierra	89,50
19397	Cauca	La Vega	88,16
19418	Cauca	López	1,06
19450	Cauca	Mercaderes	72,41
19455	Cauca	Miranda	59,46
19473	Cauca	Morales	64,94
19513	Cauca	Padilla	58,11
19517	Cauca	Páez	76,81
19532	Cauca	Patía	67,09
19533	Cauca	Piamonte	81,42
19548	Cauca	Piendamó	42,88
19001	Cauca	Popayán	25,46
19573	Cauca	Puerto Tejada	60,02
19585	Cauca	Puracé	54,48
19622	Cauca	Rosas	76,42
19693	Cauca	San Sebastián	87,10

Continúa...

...Viene

Código DANE	Departamento	Municipio	% de informalidad
19701	Cauca	Santa Rosa	65,06
19698	Cauca	Santander de Quilichao	63,88
19743	Cauca	Silvia	45,60
19760	Cauca	Sotará	61,37
19780	Cauca	Suárez	78,58
19785	Cauca	Sucre	91,61
19807	Cauca	Timbío	59,29
19809	Cauca	Timbiquí	37,30
19821	Cauca	Toribío	49,79
19824	Cauca	Totoró	33,86
19845	Cauca	Villa Rica	84,00
20011	Cesar	Aguachica	41,39
20013	Cesar	Agustín Codazzi	57,83
20032	Cesar	Astrea	27,34
20045	Cesar	Becerril	43,32
20060	Cesar	Bosconia	57,59
20175	Cesar	Chimichagua	67,11
20178	Cesar	Chiriguaná	63,99
20228	Cesar	Curumaní	51,73
20238	Cesar	El Copey	68,13
20250	Cesar	El Paso	57,53
20295	Cesar	Gamarra	66,02
20310	Cesar	González	32,94
20383	Cesar	La Gloria	29,13
20400	Cesar	La Jagua de Ibirico	72,09
20621	Cesar	La Paz	49,35
20443	Cesar	Manaure	54,74
20517	Cesar	Pailitas	44,97
20550	Cesar	Pelaya	33,57
20570	Cesar	Pueblo Bello	52,11
20614	Cesar	Río de Oro	63,38
20710	Cesar	San Alberto	25,80
20750	Cesar	San Diego	58,28
20770	Cesar	San Martín	14,51
20787	Cesar	Tamalameque	47,86
20001	Cesar	Valledupar	38,02
27006	Chocó	Acandí	78,84
27025	Chocó	Alto Baudó	33,33
27050	Chocó	Atrato	7,22

Continúa...

...Viene

Código DANE	Departamento	Municipio	% de informalidad
27073	Chocó	Bagadó	85,90
27075	Chocó	Bahía Solano	63,79
27077	Chocó	Bajo Baudó	86,82
27099	Chocó	Bojayá	8,02
27150	Chocó	Carmen del Darién	Sin información
27160	Chocó	Cértegui	Sin información
27205	Chocó	Condoto	11,11
27135	Chocó	El Cantón del San Pablo	8,89
27245	Chocó	El Carmen de Atrato	79,63
27250	Chocó	El Litoral del San Juan	60,00
27361	Chocó	Istmina	48,67
27372	Chocó	Juradó	82,29
27413	Chocó	Lloró	17,93
27425	Chocó	Medio Atrato	Sin información
27430	Chocó	Medio Baudó	7,14
27450	Chocó	Medio San Juan	36,36
27491	Chocó	Novita	90,00
27495	Chocó	Nuquí	55,22
27001	Chocó	Quibdó	39,58
27580	Chocó	Río Iró	Sin información
27600	Chocó	Río Quito	8,33
27615	Chocó	Riosucio	44,12
27660	Chocó	San José del Palmar	86,27
27745	Chocó	Sipí	42,86
27787	Chocó	Tadó	46,80
27800	Chocó	Unguía	56,03
27810	Chocó	Unión Panamericana	41,30
23068	Córdoba	Ayapel	42,81
23079	Córdoba	Buenavista	48,40
23090	Córdoba	Canalete	73,82
23162	Córdoba	Cereté	56,50
23168	Córdoba	Chimá	63,82
23182	Córdoba	Chinú	51,10
23189	Córdoba	Ciénaga de Oro	60,54
23300	Córdoba	Cotorra	43,95
23350	Córdoba	La Apartada	29,12
23417	Córdoba	Lorica	65,53
23419	Córdoba	Los Córdoba	73,20
23464	Córdoba	Momil	73,11

Continúa...

...Viene

Código DANE	Departamento	Municipio	% de informalidad
23500	Córdoba	Moñitos	64,28
23466	Córdoba	Montelíbano	57,32
23001	Córdoba	Montería	32,26
23555	Córdoba	Planeta Rica	57,30
23570	Córdoba	Pueblo Nuevo	66,99
23574	Córdoba	Puerto Escondido	64,78
23580	Córdoba	Puerto Libertador	70,06
23586	Córdoba	Purísima	64,82
23660	Córdoba	Sahagún	63,50
23670	Córdoba	San Andrés Sotavento	76,27
23672	Córdoba	San Antero	66,50
23675	Córdoba	San Bernardo del Viento	70,33
23678	Córdoba	San Carlos	58,39
23682	Córdoba	San José de Uré	68,70
23686	Córdoba	San Pelayo	60,80
23807	Córdoba	Tierralta	82,50
23815	Córdoba	Tuchín	80,65
23855	Córdoba	Valencia	70,56
25001	Cundinamarca	Agua de Dios	28,32
25019	Cundinamarca	Albán	42,78
25035	Cundinamarca	Anapoima	34,31
25040	Cundinamarca	Anolaima	44,63
25599	Cundinamarca	Apulo	33,45
25053	Cundinamarca	Arbeláez	36,22
25086	Cundinamarca	Beltrán	50,13
25095	Cundinamarca	Bituima	58,17
11001	Cundinamarca	Bogotá, D. C.	12,67
25099	Cundinamarca	Bojacá	56,11
25120	Cundinamarca	Cabrera	44,96
25123	Cundinamarca	Cachipay	15,24
25126	Cundinamarca	Cajicá	29,09
25148	Cundinamarca	Caparrapí	47,02
25151	Cundinamarca	Cáqueza	49,68
25154	Cundinamarca	Carmen de Carupa	51,28
25168	Cundinamarca	Chaguaní	39,23
25175	Cundinamarca	Chía	37,64
25178	Cundinamarca	Chipaque	50,28
25181	Cundinamarca	Choachí	49,12
25183	Cundinamarca	Chocontá	67,93

Continúa...

...Viene

Código DANE	Departamento	Municipio	% de informalidad
25200	Cundinamarca	Cogua	43,34
25214	Cundinamarca	Cota	66,17
25224	Cundinamarca	Cucunubá	61,30
25245	Cundinamarca	El Colegio	59,66
25258	Cundinamarca	El Peñón	65,87
25260	Cundinamarca	El Rosal	6,42
25269	Cundinamarca	Facativá	38,50
25279	Cundinamarca	Fómeque	52,00
25281	Cundinamarca	Fosca	58,19
25286	Cundinamarca	Funza	26,13
25288	Cundinamarca	Fúquene	51,85
25290	Cundinamarca	Fusagasugá	16,39
25293	Cundinamarca	Gachalá	77,16
25295	Cundinamarca	Gachancipá	35,96
25297	Cundinamarca	Gachetá	70,67
25299	Cundinamarca	Gama	79,93
25307	Cundinamarca	Girardot	27,73
25312	Cundinamarca	Granada	13,44
25317	Cundinamarca	Guachetá	56,99
25320	Cundinamarca	Guaduas	26,72
25322	Cundinamarca	Guasca	53,03
25324	Cundinamarca	Guataquí	60,85
25326	Cundinamarca	Guatavita	70,15
25328	Cundinamarca	Guayabal de Siquima	52,15
25335	Cundinamarca	Guayabetal	79,99
25339	Cundinamarca	Gutiérrez	67,02
25368	Cundinamarca	Jerusalén	46,53
25372	Cundinamarca	Junín	68,85
25377	Cundinamarca	La Calera	76,97
25386	Cundinamarca	La Mesa	8,88
25394	Cundinamarca	La Palma	64,61
25398	Cundinamarca	La Peña	63,45
25402	Cundinamarca	La Vega	40,73
25407	Cundinamarca	Lenguazaque	63,09
25426	Cundinamarca	Machetá	74,27
25430	Cundinamarca	Madrid	2,28
25436	Cundinamarca	Manta	72,07
25438	Cundinamarca	Medina	55,13
25473	Cundinamarca	Mosquera	1,56

Continúa...

...Viene

Código DANE	Departamento	Municipio	% de informalidad
25483	Cundinamarca	Nariño	50,96
25486	Cundinamarca	Nemocón	55,12
25488	Cundinamarca	Nilo	59,02
25489	Cundinamarca	Nimaima	45,25
25491	Cundinamarca	Nocaima	50,67
25513	Cundinamarca	Pacho	40,75
25518	Cundinamarca	Paime	31,14
25524	Cundinamarca	Pandi	41,82
25530	Cundinamarca	Paratebueno	58,57
25535	Cundinamarca	Pasca	39,56
25572	Cundinamarca	Puerto Salgar	32,10
25580	Cundinamarca	Pulí	58,63
25592	Cundinamarca	Quebrada Negra	41,42
25594	Cundinamarca	Quetame	53,70
25596	Cundinamarca	Quipile	51,86
25612	Cundinamarca	Ricaurte	56,85
25645	Cundinamarca	San Antonio del Tequendama	30,98
25649	Cundinamarca	San Bernardo	44,91
25653	Cundinamarca	San Cayetano	64,31
25658	Cundinamarca	San Francisco	44,14
25662	Cundinamarca	San Juan de Rioseco	55,78
25718	Cundinamarca	Sasaima	38,54
25736	Cundinamarca	Sesquilé	47,07
25740	Cundinamarca	Sibaté	68,20
25743	Cundinamarca	Silvania	14,44
25745	Cundinamarca	Simijaca	47,79
25754	Cundinamarca	Soacha	3,47
25758	Cundinamarca	Sopó	34,91
25769	Cundinamarca	Subachoque	69,47
25772	Cundinamarca	Suesca	71,02
25777	Cundinamarca	Supatá	56,14
25779	Cundinamarca	Susa	52,63
25781	Cundinamarca	Sutatausa	56,32
25785	Cundinamarca	Tabio	13,36
25793	Cundinamarca	Tausa	47,83
25797	Cundinamarca	Tena	39,76
25799	Cundinamarca	Tenjo	65,12
25805	Cundinamarca	Tibacuy	34,92
25807	Cundinamarca	Tibirita	74,17

Continúa...

...Viene

Código DANE	Departamento	Municipio	% de informalidad
25815	Cundinamarca	Tocaima	37,84
25817	Cundinamarca	Tocancipá	27,03
25823	Cundinamarca	Topaipí	75,74
25839	Cundinamarca	Ubalá	72,56
25841	Cundinamarca	Ubaque	50,85
25845	Cundinamarca	Une	46,79
25851	Cundinamarca	Útica	52,74
25506	Cundinamarca	Venecia	53,31
25862	Cundinamarca	Vergara	49,69
25867	Cundinamarca	Vianí	51,93
25843	Cundinamarca	Villa San Diego de Ubaté	54,23
25871	Cundinamarca	Villagómez	63,51
25873	Cundinamarca	Villapinzón	62,75
25875	Cundinamarca	Villeta	40,39
25878	Cundinamarca	Viotá	36,42
25885	Cundinamarca	Yacopí	67,15
25898	Cundinamarca	Zipacón	44,33
25899	Cundinamarca	Zipaquirá	39,90
94343	Guainía	Barranco Minas (Cgto. Dptal.)	63,16
94886	Guainía	Cacahual (Cgto. Dptal.)	Sin información
94001	Guainía	Inírida	35,98
94885	Guainía	La Guadalupe (Cgto. Dptal.)	Sin información
94663	Guainía	Mapiripana (Cgto. Dptal.)	Sin información
94888	Guainía	Morichal	33,33
94887	Guainía	Pana Pana	66,67
94884	Guainía	Puerto Colombia (Cgto. Dptal.)	20,00
94883	Guainía	San Felipe (Cgto. Dptal.)	Sin información
44035	Guajira	Albania	77,61
44078	Guajira	Barrancas	71,00
44090	Guajira	Dibulla	36,68
44098	Guajira	Distracción	78,15
44110	Guajira	El Molino	47,60
44279	Guajira	Fonseca	63,89
44378	Guajira	Hatonuevo	65,58
44420	Guajira	La Jagua del Pilar	18,23
44430	Guajira	Maicao	64,84
44560	Guajira	Manaure	82,60
44001	Guajira	Riohacha	65,33
44650	Guajira	San Juan del Cesar	61,53

Continúa...

...Viene

Código DANE	Departamento	Municipio	% de informalidad
44847	Guajira	Uribia	98,66
44855	Guajira	Urumita	69,23
44874	Guajira	Villanueva	59,46
95015	Guaviare	Calamar	35,59
95025	Guaviare	El Retorno	54,03
95200	Guaviare	Miraflores	47,83
95001	Guaviare	San José del Guaviare	20,89
41006	Huila	Acevedo	58,56
41013	Huila	Agrado	49,49
41016	Huila	Aipe	46,04
41020	Huila	Algeciras	37,83
41026	Huila	Altamira	72,14
41078	Huila	Baraya	34,91
41132	Huila	Campoalegre	69,77
41206	Huila	Colombia	58,88
41244	Huila	Elías	64,95
41298	Huila	Garzón	37,60
41306	Huila	Gigante	74,05
41319	Huila	Guadalupe	36,31
41349	Huila	Hobo	34,48
41357	Huila	Íquira	35,25
41359	Huila	Isnos	75,23
41378	Huila	La Argentina	51,35
41396	Huila	La Plata	39,43
41483	Huila	Nátaga	43,07
41001	Huila	Neiva	32,80
41503	Huila	Oporapa	65,04
41518	Huila	Paicol	31,81
41524	Huila	Palermo	25,45
41530	Huila	Palestina	75,11
41548	Huila	Pital	54,05
41551	Huila	Pitalito	45,72
41615	Huila	Rivera	21,28
41660	Huila	Saladoblanco	77,11
41668	Huila	San Agustín	57,38
41676	Huila	Santa María	45,30
41770	Huila	Suaza	38,47
41791	Huila	Tarqui	57,13
41799	Huila	Tello	33,74

Continúa...

...Viene

Código DANE	Departamento	Municipio	% de informalidad
41801	Huila	Teruel	39,21
41797	Huila	Tesalia	40,53
41807	Huila	Timaná	53,63
41872	Huila	Villavieja	37,88
41885	Huila	Yaguará	39,58
47030	Magdalena	Algarrobo	69,41
47053	Magdalena	Aracataca	21,01
47058	Magdalena	Ariguani	18,50
47161	Magdalena	Cerro San Antonio	51,81
47170	Magdalena	Chivolo	14,69
47189	Magdalena	Ciénaga	72,47
47205	Magdalena	Concordia	60,93
47245	Magdalena	El Banco	63,71
47258	Magdalena	El Piñón	25,21
47268	Magdalena	El Retén	29,62
47288	Magdalena	Fundación	31,07
47318	Magdalena	Guamal	59,34
47460	Magdalena	Nueva Granada	19,75
47541	Magdalena	Pedraza	53,43
47545	Magdalena	Pijiño del Carmen	21,93
47551	Magdalena	Pivijay	52,95
47555	Magdalena	Plato	20,89
47570	Magdalena	Puebloviejo	79,82
47605	Magdalena	Remolino	59,92
47660	Magdalena	Sabanas de San Ángel	23,69
47675	Magdalena	Salamina	56,73
47692	Magdalena	San Sebastián de Buenavista	57,54
47703	Magdalena	San Zenón	71,25
47707	Magdalena	Santa Ana	25,07
47720	Magdalena	Santa Bárbara de Pinto	39,04
47001	Magdalena	Santa Marta	44,29
47745	Magdalena	Sitionuevo	71,39
47798	Magdalena	Tenerife	27,81
47960	Magdalena	Zapayán	30,10
47980	Magdalena	Zona Bananera	86,67
50006	Meta	Acacias	31,46
50110	Meta	Barranca de Upía	86,39
50124	Meta	Cabuyaro	38,45
50150	Meta	Castilla La Nueva	45,62

Continúa...

...Viene

Código DANE	Departamento	Municipio	% de informalidad
50223	Meta	Cubarral	34,65
50226	Meta	Cumaral	4,64
50245	Meta	El Calvario	79,86
50251	Meta	El Castillo	57,92
50270	Meta	El Dorado	78,54
50287	Meta	Fuente de Oro	36,45
50313	Meta	Granada	41,70
50318	Meta	Guamal	43,97
50350	Meta	La Macarena	53,12
50400	Meta	Lejanías	53,12
50325	Meta	Mapiripán	83,64
50330	Meta	Mesetas	79,70
50450	Meta	Puerto Concordia	84,77
50568	Meta	Puerto Gaitán	57,65
50577	Meta	Puerto Lleras	49,08
50573	Meta	Puerto López	41,04
50590	Meta	Puerto Rico	74,79
50606	Meta	Restrepo	33,50
50680	Meta	San Carlos de Guaroa	19,15
50683	Meta	San Juan de Arama	49,26
50686	Meta	San Juanito	72,82
50689	Meta	San Martín	32,00
50370	Meta	Uribe	67,97
50001	Meta	Villavicencio	41,36
50711	Meta	Vistahermosa	72,70
52019	Nariño	Albán	46,89
52022	Nariño	Aldana	74,77
52036	Nariño	Ancuyá	85,22
52051	Nariño	Arboleda	72,61
52079	Nariño	Barbacoas	78,91
52083	Nariño	Belén	72,59
52110	Nariño	Buesaco	64,44
52240	Nariño	Chachagüí	11,80
52203	Nariño	Colón	63,25
52207	Nariño	Consacá	55,67
52210	Nariño	Contadero	77,92
52215	Nariño	Córdoba	76,64
52224	Nariño	Cuaspud	72,20
52227	Nariño	Cumbal	83,78

Continúa...

...Viene

Código DANE	Departamento	Municipio	% de informalidad
52233	Nariño	Cumbitara	81,71
52250	Nariño	El Charco	96,04
52254	Nariño	El Peñol	54,90
52256	Nariño	El Rosario	71,50
52258	Nariño	El Tablón de Gómez	76,26
52260	Nariño	El Tambo	78,85
52520	Nariño	Francisco Pizarro	98,76
52287	Nariño	Funes	60,63
52317	Nariño	Guachucal	74,77
52320	Nariño	Guaitarilla	81,68
52323	Nariño	Gualmatán	70,56
52352	Nariño	Iles	67,69
52354	Nariño	Imués	68,39
52356	Nariño	Ipiales	72,34
52378	Nariño	La Cruz	55,79
52381	Nariño	La Florida	73,41
52385	Nariño	La Llanada	82,44
52390	Nariño	La Tola	Sin información
52399	Nariño	La Unión	66,70
52405	Nariño	Leiva	87,95
52411	Nariño	Linares	70,34
52418	Nariño	Los Andes	74,69
52427	Nariño	Magüí	94,10
52435	Nariño	Mallama	79,70
52473	Nariño	Mosquera	93,84
52480	Nariño	Nariño	27,63
52490	Nariño	Olaya Herrera	96,58
52506	Nariño	Ospina	76,49
52001	Nariño	Pasto	34,80
52540	Nariño	Policarpa	69,27
52560	Nariño	Potosí	78,42
52565	Nariño	Providencia	73,95
52573	Nariño	Puerres	77,20
52585	Nariño	Pupiales	64,53
52612	Nariño	Ricaurte	77,84
52621	Nariño	Roberto Payán	88,67
52678	Nariño	Samaniego	81,39
52835	Nariño	San Andrés de Tumaco	72,01
52685	Nariño	San Bernardo	85,06

Continúa...

...Viene

Código DANE	Departamento	Municipio	% de informalidad
52687	Nariño	San Lorenzo	78,07
52693	Nariño	San Pablo	78,55
52694	Nariño	San Pedro de Cartago	82,66
52683	Nariño	Sandoná	64,23
52696	Nariño	Santa Bárbara	98,63
52699	Nariño	Santacruz	88,90
52720	Nariño	Sapuyes	73,31
52786	Nariño	Taminango	79,74
52788	Nariño	Tangua	50,30
52838	Nariño	Túquerres	72,56
52885	Nariño	Yacuanquer	63,84
54003	Norte de Santander	Ábrego	52,78
54051	Norte de Santander	Arboledas	72,35
54099	Norte de Santander	Bochalema	58,69
54109	Norte de Santander	Bucarasica	56,95
54128	Norte de Santander	Cáchira	58,65
54125	Norte de Santander	Cácota	56,79
54172	Norte de Santander	Chinácota	34,17
54174	Norte de Santander	Chitagá	49,12
54206	Norte de Santander	Convención	60,96
54001	Norte de Santander	Cúcuta	65,70
54223	Norte de Santander	Cucutilla	78,45
54239	Norte de Santander	Durania	60,62
54245	Norte de Santander	El Carmen	67,62
54250	Norte de Santander	El Tarra	75,23
54261	Norte de Santander	El Zulia	43,50
54313	Norte de Santander	Gramalote	64,32
54344	Norte de Santander	Hacarí	73,49
54347	Norte de Santander	Herrán	52,41
54385	Norte de Santander	La Esperanza	70,93
54398	Norte de Santander	La Playa	58,97
54377	Norte de Santander	Labateca	60,55
54405	Norte de Santander	Los Patios	47,69
54418	Norte de Santander	Lourdes	49,53
54480	Norte de Santander	Mutiscua	53,37
54498	Norte de Santander	Ocaña	39,32
54518	Norte de Santander	Pamplona	58,11
54520	Norte de Santander	Pamplonita	52,58
54553	Norte de Santander	Puerto Santander	1,40

Continúa...

...Viene

Código DANE	Departamento	Municipio	% de informalidad
54599	Norte de Santander	Ragonvalia	45,33
54660	Norte de Santander	Salazar	31,35
54670	Norte de Santander	San Calixto	86,85
54673	Norte de Santander	San Cayetano	69,36
54680	Norte de Santander	Santiago	42,50
54720	Norte de Santander	Sardinata	56,42
54743	Norte de Santander	Silos	46,46
54800	Norte de Santander	Teorama	78,61
54810	Norte de Santander	Tibú	71,73
54820	Norte de Santander	Toledo	66,65
54874	Norte de Santander	Villa Rosario	68,63
54871	Norte de Santander	Villa Caro	64,41
86219	Putumayo	Colón	71,75
86001	Putumayo	Mocoa	32,66
86320	Putumayo	Orito	69,58
86568	Putumayo	Puerto Asís	68,59
86569	Putumayo	Puerto Caicedo	68,58
86571	Putumayo	Puerto Guzmán	40,76
86573	Putumayo	Puerto Leguízamo	72,69
86755	Putumayo	San Francisco	74,89
86757	Putumayo	San Miguel	71,21
86760	Putumayo	Santiago	66,17
86749	Putumayo	Sibundoy	70,93
86865	Putumayo	Valle del Guamuez	74,47
86885	Putumayo	Villa Garzón	58,26
63001	Quindío	Armenia	9,28
63111	Quindío	Buenavista	50,77
63130	Quindío	Calarcá	37,13
63190	Quindío	Circasia	20,09
63212	Quindío	Córdoba	45,81
63272	Quindío	Filandia	19,22
63302	Quindío	Génova	52,01
63470	Quindío	Montenegro	22,07
63548	Quindío	Pijao	48,23
63594	Quindío	Quimbaya	26,77
63690	Quindío	Salento	33,90
66045	Risaralda	Apía	35,13
66075	Risaralda	Balboa	33,02
66088	Risaralda	Belén de Umbría	39,43

Continúa...

...Viene

Código DANE	Departamento	Municipio	% de informalidad
66170	Risaralda	Dosquebradas	32,93
66318	Risaralda	Guática	52,55
66383	Risaralda	La Celia	36,54
66400	Risaralda	La Virginia	81,05
66440	Risaralda	Marsella	49,06
66456	Risaralda	Mistrató	46,20
66001	Risaralda	Pereira	29,62
66572	Risaralda	Pueblo Rico	41,89
66594	Risaralda	Quinchía	72,27
66682	Risaralda	Santa Rosa de Cabal	52,13
66687	Risaralda	Santuario	38,76
88564	San Andrés	Providencia	58,18
88001	San Andrés	San Andrés	39,03
68013	Santander	Aguada	78,55
68020	Santander	Albania	71,94
68051	Santander	Aratoca	45,84
68077	Santander	Barbosa	43,62
68079	Santander	Barichara	16,41
68081	Santander	Barrancabermeja	58,35
68092	Santander	Betulia	20,59
68101	Santander	Bolívar	86,76
68001	Santander	Bucaramanga	40,88
68121	Santander	Cabrera	43,98
68132	Santander	California	53,72
68147	Santander	Capitanejo	67,12
68152	Santander	Carcasí	66,63
68160	Santander	Cepitá	84,20
68162	Santander	Cerrito	31,49
68167	Santander	Charalá	40,98
68169	Santander	Charta	12,72
68176	Santander	Chimá	48,19
68179	Santander	Chipatá	65,39
68190	Santander	Cimitarra	59,85
68207	Santander	Concepción	38,42
68209	Santander	Confines	29,54
68211	Santander	Contratación	22,93
68217	Santander	Coromoro	47,31
68229	Santander	Curití	39,48
68235	Santander	El Carmen de Chucurí	48,82

Continúa...

...Viene

Código DANE	Departamento	Municipio	% de informalidad
68245	Santander	El Guacamayo	78,64
68250	Santander	El Peñón	75,52
68255	Santander	El Playón	71,08
68264	Santander	Encino	49,58
68266	Santander	Enciso	42,98
68271	Santander	Florián	59,48
68276	Santander	Floridablanca	21,93
68296	Santander	Galán	41,16
68298	Santander	Gámbita	78,92
68307	Santander	Girón	27,02
68318	Santander	Guaca	54,95
68320	Santander	Guadalupe	45,44
68322	Santander	Guapotá	47,75
68324	Santander	Guavatá	68,92
68327	Santander	Güepsa	58,27
68344	Santander	Hato	46,96
68368	Santander	Jesús María	68,15
68370	Santander	Jordán	51,85
68377	Santander	La Belleza	55,10
68397	Santander	La Paz	65,52
68385	Santander	Landázuri	64,25
68406	Santander	Lebrija	30,61
68418	Santander	Los Santos	43,27
68425	Santander	Macaravita	64,39
68432	Santander	Málaga	34,38
68444	Santander	Matanza	10,88
68464	Santander	Mogotes	65,05
68468	Santander	Molagavita	54,42
68498	Santander	Ocamonte	32,93
68500	Santander	Oiba	38,65
68502	Santander	Onzaga	76,45
68522	Santander	Palmar	64,77
68524	Santander	Palmas del Socorro	35,97
68533	Santander	Páramo	32,57
68547	Santander	Piedecuesta	12,26
68549	Santander	Pinchote	34,41
68572	Santander	Puente Nacional	48,45
68573	Santander	Puerto Parra	73,56
68575	Santander	Puerto Wilches	44,17

Continúa...

...Viene

Código DANE	Departamento	Municipio	% de informalidad
68615	Santander	Rionegro	40,01
68655	Santander	Sabana de Torres	49,93
68669	Santander	San Andrés	55,25
68673	Santander	San Benito	63,10
68679	Santander	San Gil	34,18
68682	Santander	San Joaquín	72,77
68684	Santander	San José de Miranda	49,06
68686	Santander	San Miguel	61,01
68689	Santander	San Vicente de Chucurí	18,56
68705	Santander	Santa Bárbara	64,82
68720	Santander	Santa Elena del Opón	59,33
68745	Santander	Simacota	53,09
68755	Santander	Socorro	34,90
68770	Santander	Suaita	43,53
68773	Santander	Sucre	80,38
68780	Santander	Suratá	60,60
68820	Santander	Tona	5,48
68855	Santander	Valle de San José	45,96
68861	Santander	Vélez	57,29
68867	Santander	Vetas	68,47
68872	Santander	Villanueva	21,80
68895	Santander	Zapatoca	16,75
70110	Sucre	Buenavista	48,55
70124	Sucre	Caimito	64,94
70230	Sucre	Chalán	85,91
70204	Sucre	Colosó	80,51
70215	Sucre	Corozal	58,71
70221	Sucre	Coveñas	11,21
70233	Sucre	El Roble	39,56
70235	Sucre	Galeras	40,31
70265	Sucre	Guaranda	64,50
70400	Sucre	La Unión	58,05
70418	Sucre	Los Palmitos	51,53
70429	Sucre	Majagual	78,12
70473	Sucre	Morroa	52,52
70508	Sucre	Ovejas	58,66
70523	Sucre	Palmito	57,94
70670	Sucre	Sampué	61,54
70678	Sucre	San Benito Abad	50,70

Continúa...

...Viene

Código DANE	Departamento	Municipio	% de informalidad
70702	Sucre	San Juan de Betulia	46,52
70742	Sucre	San Luis de Sincé	9,05
70708	Sucre	San Marcos	59,10
70713	Sucre	San Onofre	61,61
70717	Sucre	San Pedro	42,09
70820	Sucre	Santiago de Tolú	32,66
70001	Sucre	Sincelejo	20,73
70771	Sucre	Sucre	87,37
70823	Sucre	Tolú Viejo	66,81
73024	Tolima	Alpujarra	63,36
73026	Tolima	Alvarado	32,71
73030	Tolima	Ambalema	38,72
73043	Tolima	Anzoátegui	65,56
73055	Tolima	Armero	36,51
73067	Tolima	Ataco	67,02
73124	Tolima	Cajamarca	33,77
73148	Tolima	Carmen de Apicalá	44,61
73152	Tolima	Casabianca	49,80
73168	Tolima	Chaparral	59,40
73200	Tolima	Coello	73,00
73217	Tolima	Coyaima	85,02
73226	Tolima	Cunday	56,96
73236	Tolima	Dolores	52,85%
73268	Tolima	Espinal	59,65
73270	Tolima	Falan	46,94
73275	Tolima	Flandes	50,25
73283	Tolima	Fresno	42,83
73319	Tolima	Guamo	55,10
73347	Tolima	Herveo	45,17
73349	Tolima	Honda	21,56
73001	Tolima	Ibagué	55,85
73352	Tolima	Icononzo	55,52
73408	Tolima	Lérida	33,40
73411	Tolima	Libano	33,33
73449	Tolima	Melgar	40,96
73461	Tolima	Murillo	87,11
73483	Tolima	Natagaima	74,17
73504	Tolima	Ortega	70,60
73520	Tolima	Palocabildo	82,84

Continúa...

...Viene

Código DANE	Departamento	Municipio	% de informalidad
73547	Tolima	Piedras	53,15
73555	Tolima	Planadas	51,84
73563	Tolima	Prado	56,25
73585	Tolima	Purificación	55,88
73616	Tolima	Rioblanco	66,07
73622	Tolima	Roncesvalles	62,20
73624	Tolima	Rovira	69,47
73671	Tolima	Saldaña	60,66
73675	Tolima	San Antonio	61,53
73678	Tolima	San Luis	46,28
73443	Tolima	San Sebastián de Mariquita	50,59
73686	Tolima	Santa Isabel	45,18
73770	Tolima	Suárez	74,86
73854	Tolima	Valle de San Juan	61,71
73861	Tolima	Venadillo	35,61
73870	Tolima	Villahermosa	44,87
73873	Tolima	Villarrica	68,29
76020	Valle	Alcalá	36,95
76036	Valle	Andalucía	48,25
76041	Valle	Ansermanuevo	37,85
76054	Valle	Argelia	29,94
76100	Valle	Bolívar	46,42
76109	Valle	Buenaventura	43,75
76113	Valle	Bugalagrande	57,11
76122	Valle	Caicedonia	28,29
76001	Valle	Cali	33,12
76126	Valle	Calima	32,58
76130	Valle	Candelaria	51,70
76147	Valle	Cartago	30,79
76233	Valle	Dagua	45,92
76243	Valle	El Águila	41,05
76246	Valle	El Cairo	44,91
76248	Valle	El Cerrito	44,55
76250	Valle	El Dovio	43,47
76275	Valle	Florida	69,48
76306	Valle	Ginebra	62,59
76318	Valle	Guacarí	65,00
76111	Valle	Guadalajara de Buga	46,70
76364	Valle	Jamundí	40,07

Continúa...

...Viene

Código DANE	Departamento	Municipio	% de informalidad
76377	Valle	La Cumbre	41,21
76400	Valle	La Unión	35,52
76403	Valle	La Victoria	31,23
76497	Valle	Obando	34,94
76520	Valle	Palmira	42,25
76563	Valle	Pradera	66,68
76606	Valle	Restrepo	41,66
76616	Valle	Riofrío	41,34
76622	Valle	Roldanillo	38,73
76670	Valle	San Pedro	39,86
76736	Valle	Sevilla	32,26
76823	Valle	Toro	45,08
76828	Valle	Trujillo	41,83
76834	Valle	Tuluá	44,69
76845	Valle	Ulloa	42,10
76863	Valle	Versalles	48,69
76869	Valle	Vijes	53,32
76890	Valle	Yotoco	41,87
76892	Valle	Yumbo	49,55
76895	Valle	Zarzal	40,45
97161	Vaupés	Carurú	Sin información
97001	Vaupés	Mitú	0,00
97511	Vaupés	Pacoa (Cgto. Dptal.)	Sin información
97777	Vaupés	Papunaua (Cgto. Dptal.)	Sin información
97666	Vaupés	Taraira	99,00
97889	Vaupés	Yavaraté (Cgto. Dptal.)	Sin información
99773	Vichada	Cumaribo	77,91
99524	Vichada	La Primavera	57,80
99001	Vichada	Puerto Carreño	63,38
99624	Vichada	Santa Rosalía	77,23
TOTAL			52,70

Fuente: UPRA, Cálculo índice de informalidad vigencia 2019-2020.

Bibliografía

- ✿ Gobernación de Antioquia. (2019). *Registro básico y complementario de la base catastral rural*. Documento interno.
- ✿ Alcaldía de Medellín. (2019). *Registro 1 de la base catastral rural*. Documento interno.
- ✿ Alcaldía Distrital de Barranquilla. (2019). *Registro 1 y 2 de la base catastral rural*. Documento interno.
- ✿ Alcaldía de Santiago de Cali. (2019). *Registro 1 de la base catastral rural*. Documento interno.
- ✿ Catastro Distrital de Bogotá. (2019). *Información predial jurídica, física y económica*. Documento interno.
- ✿ Instituto Geográfico Agustín Codazzi (IGAC). (2019). *Base catastral, registros 1 y 2, información predial de la base catastral rural*. Documento interno.
- ✿ ICARE. (2014). *Interrelación Catastro-Registro (ICARE)*. Documento interno.
- ✿ Superintendencia de Notariado y Registro (SNR). *Resolución 6264 de 2016, “por la cual se adoptan y se compilan los códigos para los actos objeto de inscripción en las Oficinas de Registro de Instrumentos Públicos y se ordenan otras disposiciones”*. *Diario Oficial* 49.931, del 11 de julio de 2016.
- ✿ Superintendencia de Notariado y Registro (SNR). *Resolución 6007 de 2016, “por la cual se inhabilitan, modifican y se ordena crear unos códigos de especificación para los actos objeto de inscripción en las Oficinas de Registro de Instrumentos Públicos y se ordenan otras disposiciones”*. Códigos registrales adicionales que presumen formalidad. *Diario Oficial* 50.966, del 27 de mayo de 2019.
- ✿ Superintendencia de Notariado y Registro (SNR). (2020). *Falsas tradiciones*. Documento interno.
- ✿ Agencia Nacional de Tierras (ANT). (2019). *Gestión por parte del Estado en cuanto a la regularización y acceso a tierras rurales (Títulos de formalización y baldíos adjudicados)*. Documento interno.
- ✿ Agencia Nacional de Tierras (ANT). (2015-2020). *Gestión por parte del Estado en cuanto a la regularización y acceso a tierras rurales (Adjudicación de baldíos)*. Documento interno.

- ✿ Agencia Nacional de Tierras (ANT). (2020). *Gestión por parte del Estado en cuanto a la regularización y acceso a tierras rurales (Conformación y adjudicación de Territorios Colectivos de Comunidades Negras (TCCN) y Resguardos Indígenas (RI), Formalización de la propiedad y Adjudicación de predios del Fondo de Tierras (Integrado con predios del antes Fondo Nacional Agrario)*. Documentos internos.
- ✿ Agencia Nacional de Tierras (ANT). (2020). *Inventario de predios baldíos*. Documento interno.
- ✿ Agencia Nacional de Tierras (ANT). (2020). *Predios ingresados al Fondo de Tierras*. Documento interno.
- ✿ Unidad Administrativa Especial para la Gestión de Restitución de Tierras Despojadas (UAEGRTD) – URT. (2019). *Procedimientos de restitución de tierras referentes a sentencias judiciales de restitución sobre predios rurales*. Documento interno.

