

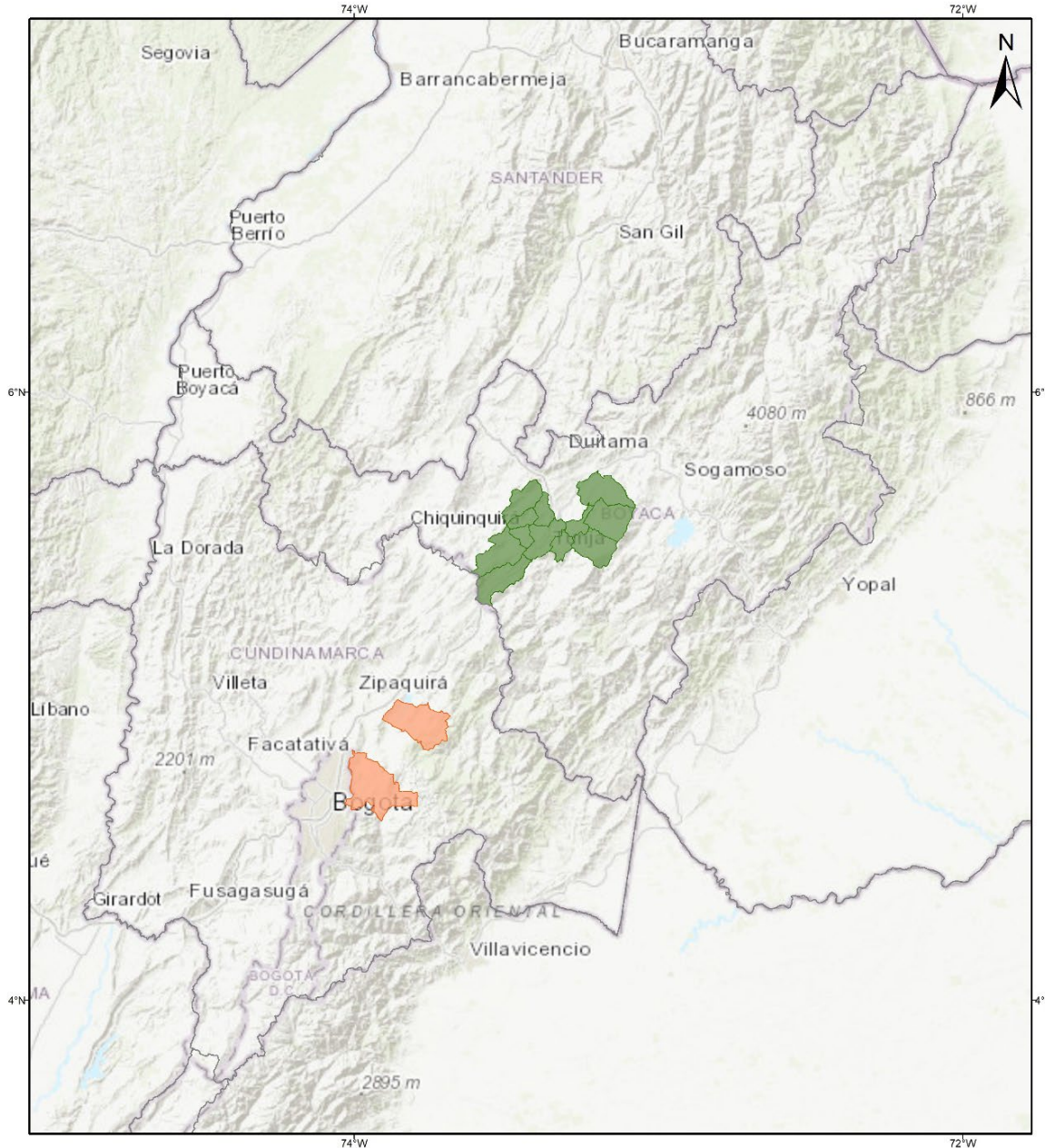



Cobertura geográfica de estructuras Costos de producción de la cebolla bulbo 2023





Unidad de Planificación Rural Agropecuaria

PRINCIPALES REGIONES PRODUCTORAS DE CEBOLLA BULBO

Fuente de datos: UPRA Oficina TIC Proyecto costos de producción agropecuarios 2023. Cartografía básica, esc. 1:100.000. (2014). Service Layer Credits: World Topographic Map. ©UPRA, 2023.



PRINCIPALES REGIONES PRODUCTORAS DE CEBOLLA BULBO	
Región	Municipios
GUAVIO (Cundinamarca)	Guatavita, La Calera.
CENTRO (Boyacá)	Chiquiza, Chivatá, Cucaita, Motavita, Samacá, Siachoque, Sora, Soracá, Toca, Tunja, Tula, Ventaquemada.

Ficha 1. Costos de producción de cebolla bulbo por hectárea
Región Guavio (Cundinamarca)* 2023

Actividad	Promedios (\$)	(%)
Costos directos	\$36.569.857,5	95,1
Mano de obra/maquinaria	\$18.877.500,0	49,1
Adecuación y preparación del terreno	1.394.000,0	3,6
Siembra	5.060.000,0	13,2
Prácticas culturales	2.515.500,0	6,5
Manejo fitosanitario	2.340.000,0	6,1
Cosecha	7.568.000,0	19,7
Insumos	\$17.692.357,5	46,0
Semilla	10.167.376,5	26,4
Fertilizantes	2.677.510,0	7,0
Fertilizantes orgánicos	435.200,0	1,1
Insecticidas	735.420,0	1,9
Fungicidas	2.895.625,0	7,5
Herbicidas	418.862,0	1,1
Coadyuvantes	358.632,0	0,9
Control biológico	3.732,0	0,0
Costos indirectos**	\$1.871.200,0	4,9
Total costos	\$38.441.057,5	100,0
Rendimientos	t/ha	
Producción 1a	9,45	
Producción 2a	29,15	
Producción 3a	5,08	
Riche	5,08	
Producción total (t/ha)	48,8	
Costo unitario (\$/kg)	788,5	

*Incluye los municipios de Guatavita, La Calera (Cundinamarca).

**Costos indirectos (Empaques/fibras).

Ficha 2. Costos de producción cebolla bulbo por hectárea
Región Centro (Boyacá)* 2023

Actividad	Promedios (\$)	(%)
Costos directos	\$41.792.623,5	96,7
Mano de obra/maquinaria	\$19.253.750,0	44,5
Adecuación y preparación del terreno	1.013.750,0	2,3
Siembra	3.225.000,0	7,5
Prácticas Culturales	4.400.000,0	10,2
Manejo fitosanitario	2.865.000,0	6,6
Cosecha	7.750.000,0	17,9
Insumos	\$22.538.873,5	52,1
Semilla	9.693.801,0	22,4
Enmiendas	379.850,0	0,9
Fertilizantes edáficos	6.689.437,5	15,5
Fertilizantes orgánicos	165.000,0	0,4
Insecticidas	1.616.000,0	3,7
Fungicidas	2.979.187,5	6,9
Herbicidas	457.427,5	1,1
Coadyuvantes	558.170,0	1,3
Costos indirectos**	\$1.443.500,0	3,3
Total costos	\$43.236.123,5	100,0
Rendimientos	t/ha	
Producción 1a	44,4	
Riche	5,1	
Producción total (t/ha)	49,5	
Costo unitario (\$/kg)	873,5	

*Incluye los municipios de Cucaita, Chíquiza, Chivatá, Motavita, Samacá, Siachoque, Sora, Soracá, Toca, Tunja, Tuta, Ventaquemada (Boyacá).

**Costos indirectos (Empaques, fibras).