

Cobertura Geográfica Estructuras Costos de Producción. Papa 2023

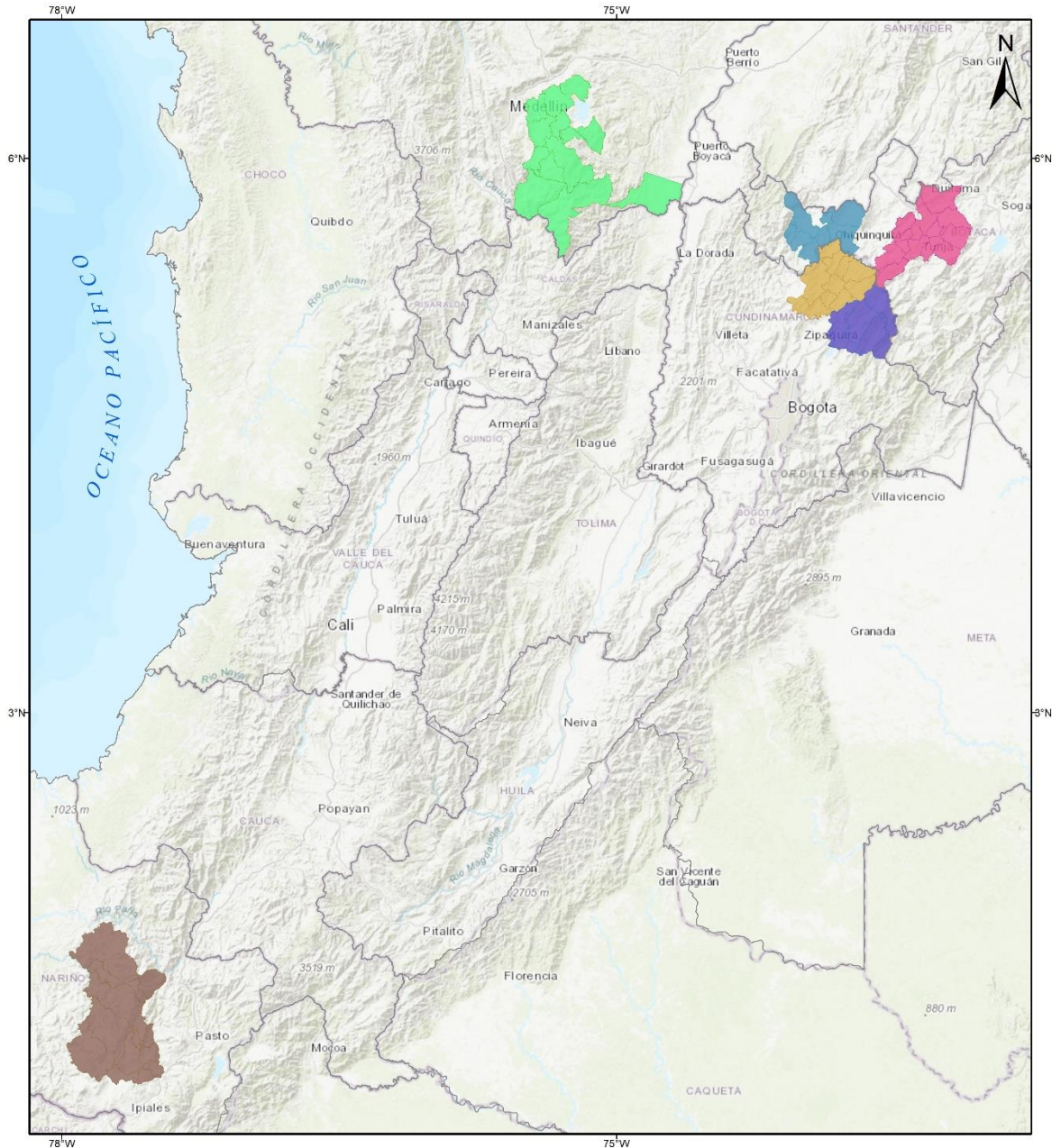

Región	PRINCIPALES REGIONES PRODUCTORAS DE PAPA	
	Municipios	
ALMEDAS (Cundinamarca)	Chocotá, Manta, Machelá, Tibirita, Suesca, Sesquíle, Villapinzón	
OCCIDENTE (Boyacá)	Saboyá, Buenavista, Caldas, Chigunquirá, Maripí, Pauna, San Miguel de Sema.	
TUQUERRES-CENTRO-OCCIDENTE (Nariño)	Ancuya, Guaitarilla, Imúes, Mallama, La Llanada, Los Andes, Ospina, Sapuyes, Tuquerres, Providencia, Samaniego, Santacruz	
UBATÉ (Cundinamarca)	Carmen de Canupa, Cucunubé, Fúquene, Guachetá, Lenguazoque, Simijaca, Sutatausa, Susa, Tausa, Villa de San Diego de Ubaté.	
CENTRO (Boyacá)	Cucata, Chivatá, Chiquiza, Cómbita, Motavita, Oicatá, Samacá, Sora, Soracá, Siachoque, Sotaquirá, Tunja, Toca, Tula, Ventaquemada.	
ORIENTE (Antioquia)	Abejorral, Concepción, El Santuario, El Carmen de Vboral, Granada, Guarne, La Unión, La Ceja, Marimilla, San Vicente Ferrer, Sonsón, Rionegro.	

upra
Unidad de Planificación Rural Agropecuaria

Agricultura

COLOMBIA
POTENCIA DE LA
VIDA

PRINCIPALES REGIONES PRODUCTORAS DE PAPA

Fuente de datos: UPRA Oficina TIC Proyecto costos de producción agropecuarios 2023, Cartografía básica, esc. 1:100.000. (2014), Service Layer Credits: World Topographic Map. ©UPRA, 2023.

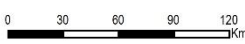

Ficha 1. Costos de producción papa por hectárea
Región Almeidas* (Cundinamarca) 2023

Actividad	Promedios (\$)	(%)
Costos directos	\$ 26.467.697	95,4
Mano de obra/maquinaria	\$ 7.768.191	28,0
Preparación del terreno	\$ 756.589	2,7
Siembra	\$ 851.143	3,1
Prácticas culturales	\$ 930.672	3,4
Manejo fitosanitario	\$ 1.818.273	6,6
Cosecha	\$ 3.411.514	12,3
Insumos	\$ 18.699.506	67,4
Semillas	\$ 1.984.201	7,2
Enmienda	\$ 537.465	1,9
Fertilizantes (edáficos, foliares)	\$ 10.240.163	36,9
Plaguicidas (Insecticidas, fungicidas, herbicidas)	\$ 5.664.244	20,5
Coadyuvantes	\$ 273.003	1,0
Costos indirectos**	\$ 1.271.512	4,6
Total costos	\$ 27.739.208	100,0
Rendimiento	T/ha	
Producción 1a	21,6	
Producción 2a	8,1	
Producción 3a	4,4	
Producción total t/ha	34,1	
Costo unitario (\$/Kg)	\$ 813,1	

* Incluye los municipios de Chocontá, Machetá, Manta, Sesquilé, Suesca, Tibirita, Villapinzón (Cundinamarca).

** Costos indirectos (transporte, combustible, empaques/fibra de amarre, cocinero, alimentación, administración).

Ficha 2. Costos de producción papa por hectárea
Región Ubaté* (Cundinamarca), 2023

Actividad	Promedios (\$)	(%)
Costos directos	\$ 24.885.416	94,6
Mano de obra/maquinaria	\$ 5.951.014	22,6
Preparación del terreno	\$ 1.362.400	5,2
Siembra	\$ 730.000	2,8
Prácticas culturales	\$ 1.165.538	4,4
Manejo fitosanitario	\$ 770.000	2,9
Cosecha	\$ 1.923.076	7,3
Insumos	\$ 18.934.402	72,0
Semillas	\$ 1.720.000	6,5
Enmienda	\$ 491.112	1,9
Fertilizantes (edáficos, foliares)	\$ 13.718.985	52,2
Plaguicidas (insecticidas, fungicidas, herbicidas)	\$ 2.919.576	11,1
Coadyuvantes	\$ 84.730	0,3
Costos indirectos**	\$ 1.411.267	5,4
Total costos	\$ 26.296.683	100,0
Rendimiento	T/ha	
Producción 1a	10,4	
Producción 2a	1,9	
Producción 3a	6,9	
Producción total t/ha	19,2	
Costo unitario (\$/Kg)	\$ 1.367,4	

* Incluye los municipios de Cucunubá, Fúquene, Guachetá, Lenguazaque, Carmen de Carupa, Simijaca, Susa, Sutatausa, Tausa, Villa de San Diego de Ubaté (Cundinamarca).

** Costos indirectos (combustible, servicios públicos, empaques, fibra de amarre, cocinero, alimentación).

Ficha 3. Costos de producción de papa por hectárea
Región Occidente* (Boyacá), 2023

Actividad	Promedios	(%)
Costos directos	\$ 27.142.167	92,6
Mano de obra/maquinaria	\$ 7.174.917	24,5
Preparación del terreno	\$ 1.167.225	4,0
Siembra	\$ 609.375	2,1
Prácticas culturales	\$ 1.195.334	4,1
Manejo fitosanitario	\$ 863.250	2,9
Cosecha	\$ 3.339.733	11,4
Insumos	\$ 19.842.250	67,7
Semillas	\$ 2.100.600	7,2
Enmienda	\$ 259.781	0,9
Fertilizantes (edáficos, foliares)	\$ 12.563.849	42,9
Plaguicidas (insecticidas, fungicidas, herbicidas)	\$ 4.693.529	16,1
Coadyuvantes	\$ 224.490	0,8
Costos indirectos**	\$ 2.161.349	7,4
Total costos	\$ 29.303.515	100,0
Rendimiento	T/ha	
Producción 1a	28,4	
Producción 2a	10,4	
Producción 3a	7,1	
Producción total t/ha	45,9	
Costo unitario (\$/Kg)	\$ 638,0	

* Incluye los municipios de Buenavista, Caldas, Chiquinquirá, Maripi, Pauna, Saboya, San Miguel de Sema (Boyacá).

** Costos indirectos (transporte, combustible, servicios públicos, empaques de fique, fibra de amarre, cocinero, alimentación).

**Ficha 4. Costos de producción de papa por hectárea
Región Centro Boyacá* (Boyacá), 2023**

Actividad	Promedios (\$)	(%)
Costos directos	\$ 19.843.018	88,2
Mano de obra/maquinaria	\$ 6.378.917	28,4
Preparación del terreno	\$ 797.167	3,5
Siembra	\$ 783.583	3,5
Prácticas culturales	\$ 1.092.667	4,9
Manejo fitosanitario	\$ 1.277.000	5,7
Cosecha	\$ 2.428.500	10,8
Insumos	\$ 13.438.768	59,7
Semillas	\$ 1.455.000	6,5
Enmienda	\$ 250.480	1,1
Fertilizantes (edáficos, foliares, orgánicos)	\$ 9.034.341	40,2
Plaguicidas (insecticidas, fungicidas, herbicidas)	\$ 2.577.498	11,4
Coadyuvantes	\$ 121.450	0,5
Otros costos directos	\$ 25.333	0,1
Costos indirectos**	\$ 2.654.242	11,8
Total costos	\$ 22.497.260	100,0
Rendimiento	T/ha	
Producción 1a	18,1	
Producción 2a	0,5	
Producción 3a	3,1	
Riche	1,3	
Producción total t/ha	23,0	
Costo unitario (\$/Kg)	\$ 976,8	

* Incluye los municipios de Cómbita, Cucaita, Chíquiza, Chivatá, Motavita, Oicatá, Samacá, Siachoque, Sora, Soracá, Sotaquirá, Toca, Tunja, Tuta, Ventaquemada (Boyacá).

** Costos indirectos (transporte, combustible, almacenamiento de semillas, servicios públicos, empaques de fique, fibra de amarre, cocinero, alimentación, administración).

Ficha 5. Costos de producción de papa por hectárea
Región Túquerres/Centro-Occidente* (Nariño), 2023

Actividad	Promedios (\$)	(%)
Costos directos	\$ 35.406.582	96,3
Mano de obra/maquinaria	\$ 9.310.000	25,3
Preparación del terreno	\$ 2.240.000	6,1
Siembra	\$ 1.086.667	3,0
Prácticas culturales	\$ 1.440.000	3,9
Manejo fitosanitario	\$ 2.160.000	5,9
Cosecha	\$ 2.383.333	6,5
Insumos	\$ 26.096.582	71,0
Semillas	\$ 8.933.333	24,3
Enmienda	\$ 2.127.182	5,8
Fertilizantes (edáficos, foliares)	\$ 10.994.914	29,9
Plaguicidas (insecticidas, fungicidas, herbicidas)	\$ 3.569.793	9,7
Coadyuvantes	\$ 471.359	1,3
Costos indirectos**	\$ 1.374.940	3,7
Total costos	\$ 36.781.522	100,0
Rendimiento	T/ha	
Producción 1a	30,0	
Producción 2a	7,7	
Producción 3a	3,7	
Producción total t/ha	41,3	
Costo unitario (\$/Kg)	\$ 889,9	

* Incluye los municipios de Ancuya, Guaitarilla, Imués, La Llanada, Los Andes (Sotomayor), Mallama (Piedrancha), Ospina, Providencia, Samaniego, Santacruz (Guachavés), Sapuyes, Túquerres (Nariño).

** Costos indirectos (transporte, combustible, empaques de fique, fibra de amarre).

**Ficha 6. Costos de producción de papa por hectárea
Región Oriente* (Antioquia), 2023**

Actividad	Promedios (\$)	(%)
Costos directos	\$ 29.712.226	95,1
Mano de obra/maquinaria	\$ 11.513.321	36,8
Preparación del terreno	\$ 2.119.172	6,8
Siembra	\$ 875.595	2,8
Prácticas culturales	\$ 1.752.976	5,6
Manejo fitosanitario	\$ 2.284.477	7,3
Cosecha	\$ 4.481.101	14,3
Insumos	\$ 18.198.905	58,2
Semillas	\$ 6.335.565	20,3
Enmienda	\$ 1.128.315	3,6
Fertilizantes (edáficos, foliares, orgánicos)	\$ 7.099.239	22,7
Plaguicidas (insecticidas, fungicidas, herbicidas)	\$ 3.459.580	11,1
Coadyuvantes	\$ 176.205	0,6
Costos indirectos**	\$ 1.539.334	4,9
Total costos	\$ 31.251.560	100,0
Rendimiento	T/ha	
Producción 1a	20,7	
Producción total t/ha	20,7	
Costo unitario (\$/Kg)	\$ 1.508,6	

* Incluye los municipios de Abejorral, El Carmen de Viboral, Concepción, El Santuario, Granada, Guarne, La Ceja, Marinilla, Rionegro, San Vicente, Sonsón.

** Costos indirectos (transporte, combustible, empaques de fique, fibra de amarre).