

# Cobertura Geográfica Estructuras Costos de Producción. Caña Panelera 2023

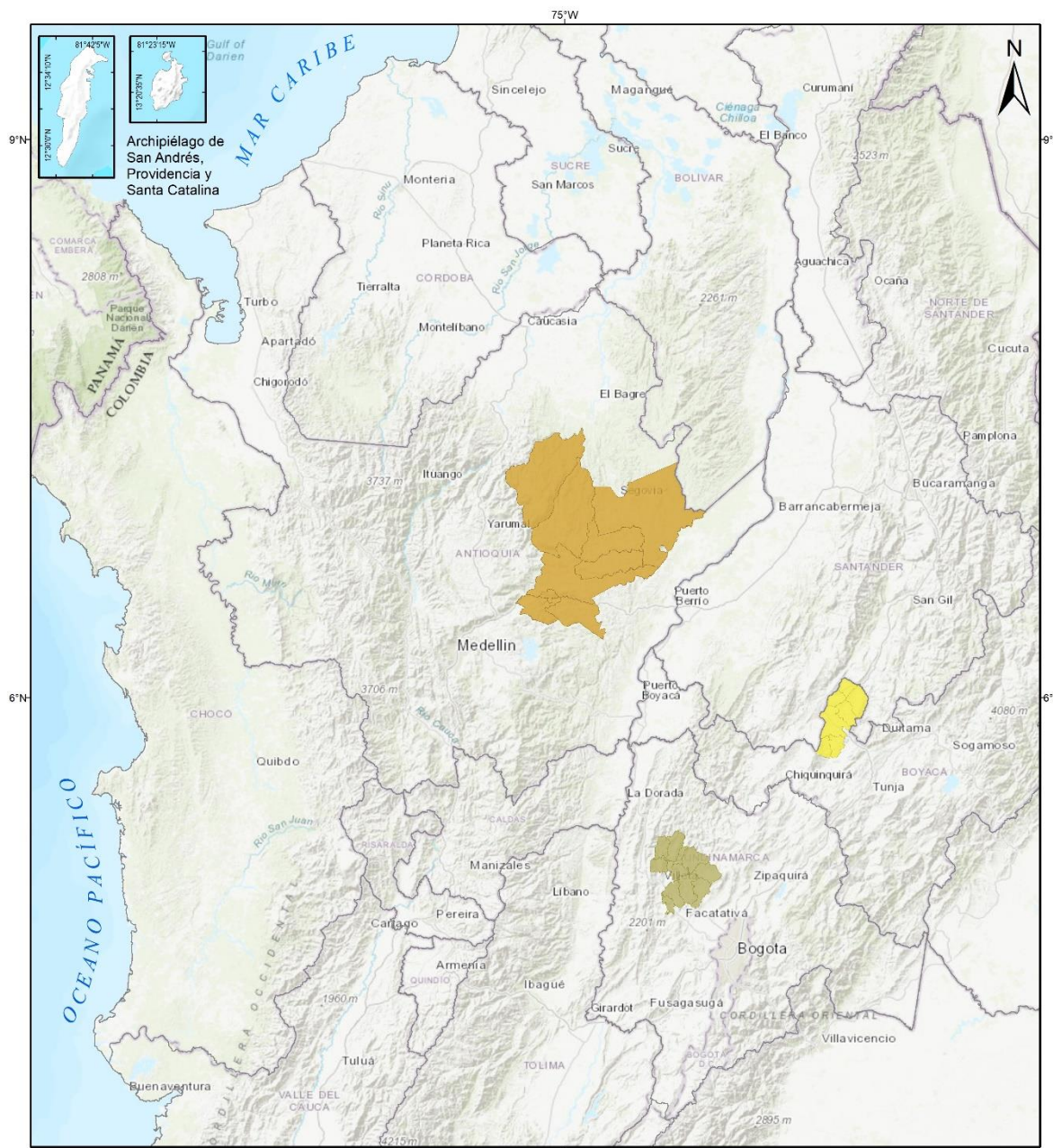

PRINCIPALES REGIONES PRODUCTORAS DE CAÑA

Fuente de datos: UPRA Oficina TIC Proyecto costos de producción agropecuarios 2023. Cartografía básica, esc. 1:100.000. (2014). Service Layer Credits: World Topographic Map. ©UPRA, 2023.



PRINCIPALES REGIONES PRODUCTORAS DE CAÑA

Región	Municipios
RICAURTE (Boyacá)	Chitaraque, Gachantivá, Moniquirá, San José de Pare, Santa Sofía, Santana, Togui.
NORDESTE (Antioquia)	Amalfi, Anorí, Cisneros, Remedios, San Roque, Santo Domingo, Vegachi, Yali, Yolombó.
GUALIVÁ (Cundinamarca)	Albán, La Peña, La Vega, Nimaima, Nocaima, Quebradanegra, San Francisco, Sasaima, Supatá, Utica, Vergara.

Ficha 1. Costos de producción de caña panelera por hectárea  
Región Ricaurte\* (Boyacá) 2023

Actividad	Promedios (\$)	(%)
<b>Costos directos</b>	<b>\$ 21.593.815</b>	<b>97,9</b>
<b>Mano de obra/maquinaria</b>	<b>\$ 11.321.375</b>	<b>51,3</b>
Preparación del terreno	\$ 1.858.000	8,4
Siembra	\$ 1.350.313	6,1
Prácticas culturales	\$ 1.376.313	6,2
Manejo fitosanitario	\$ 357.375	1,6
Cosecha	\$ 6.379.375	28,9
<b>Insumos</b>	<b>\$ 10.253.740</b>	<b>46,5</b>
Semillas	\$ 4.012.050	18,2
Enmienda	\$ 84.035	0,4
Fertilizantes edáficos	\$ 5.088.338	23,1
Plaguicidas (insecticidas, herbicidas)	\$ 991.277	4,8
Coadyuvantes	\$ 70.833	0,3
Control biológico	\$ 7.208	0,0
<b>Otros costos directos</b>	<b>\$ 18.700</b>	<b>0,1</b>
<b>Costos indirectos**</b>	<b>\$ 455.325</b>	<b>2,1</b>
<b>Total costos</b>	<b>\$ 22.049.140</b>	<b>100,0</b>
<b>Rendimiento</b>	<b>T/ha</b>	
Producción	125,2	
<b>Produccion total t/ha</b>	<b>125,2</b>	
<b>Costo unitario (\$/Kg)</b>	<b>\$ 176,1</b>	

\* Incluye los municipios de Chitaraque, Gachantivá, Moniquirá, San José de Pare, Santana, Santa Sofía (Boyacá).

\*\* Costos indirectos (transporte, combustibles, asistencia técnica, administración).



**Ficha 2. Costos de producción de caña panelera por hectárea  
Región Gualivá\* (Cundinamarca) 2023**

Actividad	Promedios (\$)	(%)
<b>Costos directos</b>	<b>\$ 14.019.895</b>	<b>99,0</b>
<b>Mano de obra/maquinaria</b>	<b>\$ 11.762.250</b>	<b>83,0</b>
Preparación del terreno	\$ 1.565.000	11,1
Siembra	\$ 2.375.000	16,8
Prácticas culturales	\$ 3.788.750	26,8
Manejo fitosanitario	\$ 206.250	1,5
Cosecha	\$ 3.827.250	27,0
<b>Insumos</b>	<b>\$ 2.257.645</b>	<b>15,9</b>
Semillas	\$ 1.293.750	9,1
Fertilizantes (edáficos, orgánicos)	\$ 462.600	3,3
Pesticidas (insecticidas, herbicidas)	\$ 411.295	2,9
<b>Costos indirectos**</b>	<b>\$ 143.000</b>	<b>1,0</b>
<b>Total costos</b>	<b>\$ 14.162.895</b>	<b>100,0</b>
<b>Rendimiento</b>	<b>T/ha</b>	
<b>Produccion total t/ha</b>	<b>81,9</b>	
<b>Costos unitario (\$/Kg)</b>	<b>\$ 172,8</b>	

\* Incluye los municipios de Albán, La Peña, La Vega, Nimaima, Nocaima, Quebrada negra, San Francisco, Sasaima, Supatá, Útica, Vergara (Cundinamarca).

\*\* Costos indirectos (transporte, administración).

**Ficha 3. Costos de producción de caña panelera por hectárea  
Región Nordeste (Antioquia) 2023**

Actividad	Promedios (\$)	(%)
<b>Costos directos</b>	<b>\$ 13.579.550</b>	<b>99,6</b>
<b>Mano de obra/maquinaria</b>	<b>\$ 10.275.000</b>	<b>75,4</b>
Preparación del terreno	\$ 1.890.000	13,9
Siembra	\$ 1.435.000	10,5
Prácticas culturales	\$ 1.021.250	7,5
Manejo fitosanitario	\$ 191.250	1,4
Cosecha	\$ 5.737.500	42,1
<b>Insumos</b>	<b>\$ 3.304.550</b>	<b>24,2</b>
Semillas	\$ 1.688.750	12,4
Enmienda	\$ 187.000	1,4
Fertilizantes (edáficos, orgánicos)	\$ 1.165.000	8,5
Herbicidas	\$ 263.800	1,9
<b>Costos indirectos**</b>	<b>\$ 50.000</b>	<b>0,4</b>
<b>Total costos</b>	<b>\$ 13.629.550</b>	<b>100,0</b>
<b>Rendimiento</b>	<b>T/ha</b>	
<b>Producción total t/ha</b>	<b>85,8</b>	
<b>Costos unitario (\$/kg)</b>	<b>\$ 158,8</b>	

\* Incluye los municipios de Amalfi, Anorí, Cisneros, Remedios, San Roque, Santo Domingo, Vegachí, Yalí, Yolombó (Antioquia).

\*\* Costos indirectos (transporte).