

## Rutas de distribución del municipio de Pacho, Cundinamarca

Pacho, en Cundinamarca, juega un papel crucial como receptor de los productos agrícolas de los municipios circundantes de la región, como puede evidenciarse en el siguiente mapa creado con datos recopilados en el Proyecto Precios en Primer Mercado, el cual ilustra las rutas principales y secundarias de abastecimiento del municipio.

**Figura 1.** Mapa de abastecimiento de Pacho

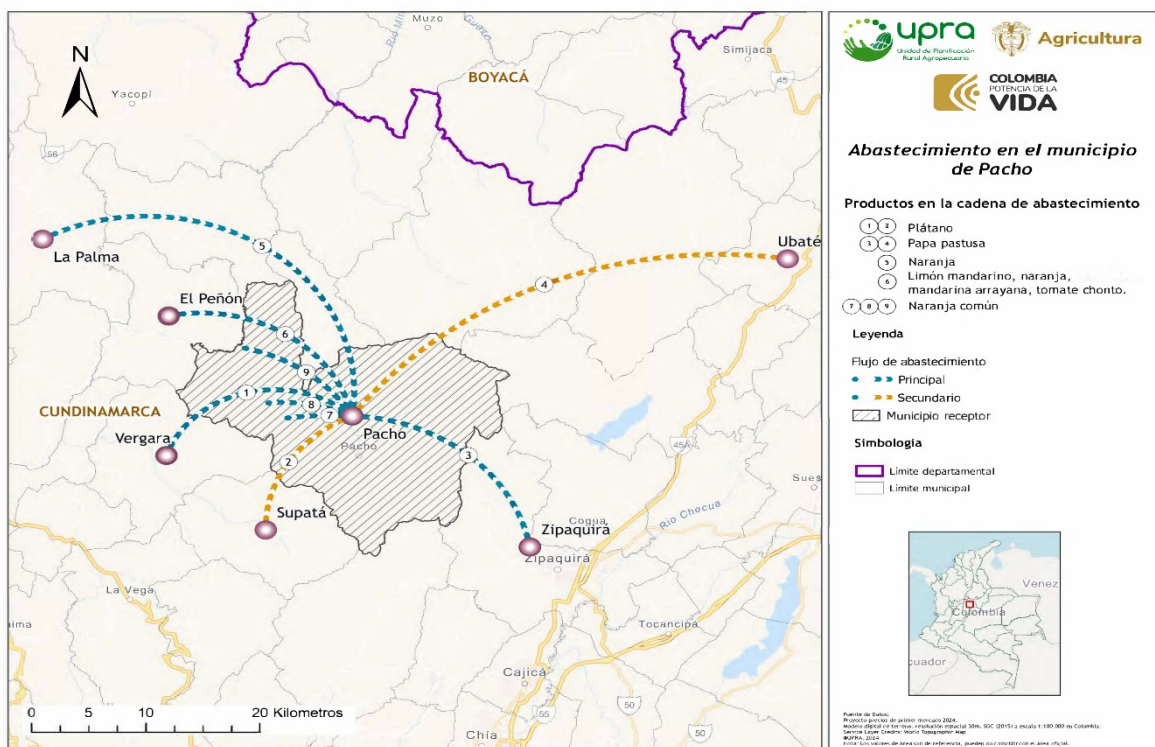

Fuente: elaboración propia.

Entre los productos destacados, se encuentra la papa pastusa que proviene de Ubaté y Zipaquirá; municipios que, al presentar un clima frío, son ideales para la producción de este tubérculo. También, se encuentra el plátano producido en Supatá y Vergara que, al tener un clima más cálido y húmedo, ofrecen

condiciones propicias al cultivo de este producto. Adicionalmente, se encuentra el abastecimiento de frutas como el limón mandarino, la naranja común y la mandarina arrayana.

El mapa presenta una simbología clara para los flujos de abastecimiento; diferencia rutas principales (línea color azul) de rutas secundarias (línea color naranja). Así, se evidencia la importancia de Pacho como centro de abastecimiento agrícola en la región de Rionegro.

De otra parte, Pacho también es un centro de producción agrícola; en el siguiente mapa de desabastecimiento, se evidencia cómo, desde Pacho se distribuyen algunos productos agrícolas hacia Bogotá, Zipaquirá, Cajicá, Chía, Tocancipá, entre otros.

**Figura 2.** Mapa desabastecimiento de Pacho

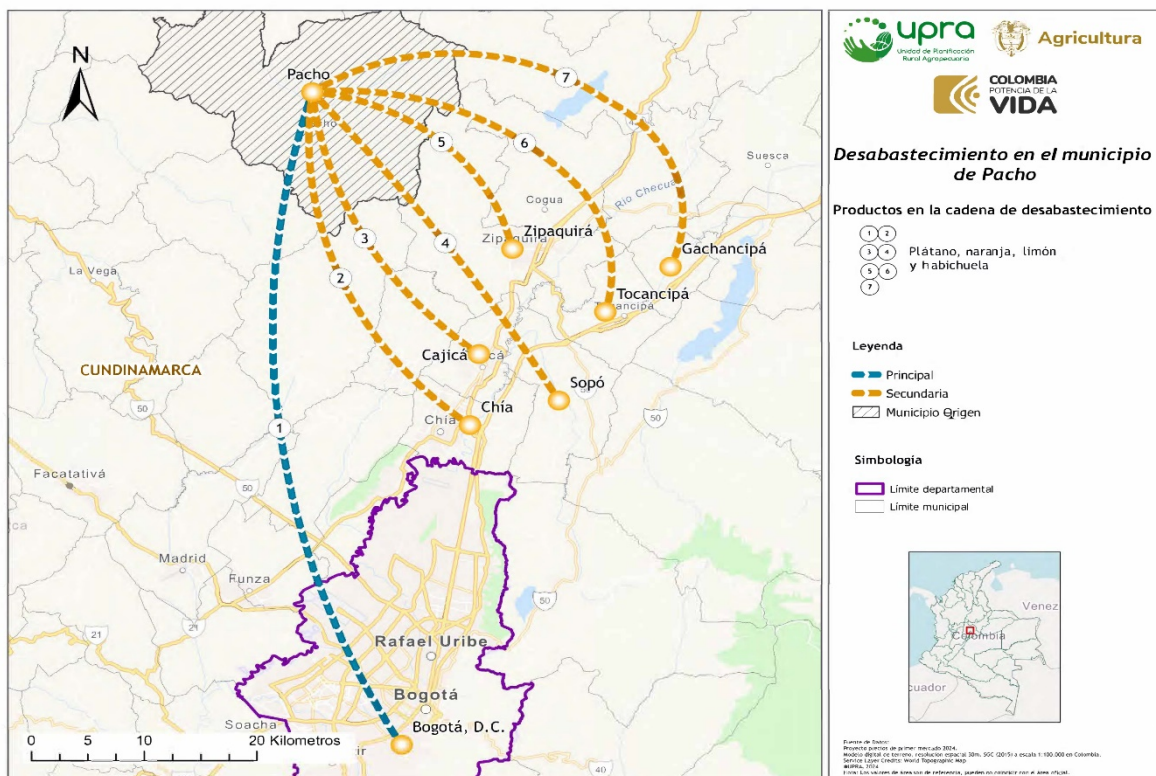

Fuente: elaboración propia.



Pacho cuenta con un clima cálido, con características específicas que favorecen el cultivo de una gran variedad de productos agrícolas. Estas condiciones climáticas hacen que sea un municipio propicio para el cultivo de naranjas, limón, plátano y habichuela; estos productos no solo satisfacen la demanda local, además abastecen mercados cercanos.