

Red Colaborativa de Infraestructura Agropecuaria **RECIA**



1 Estructura del Proyecto

3 Propuesta de solución

5 Resultados Fase I

7 Resultados (parciales) Fase II

2 ¿Cuál es la necesidad?

4 Desarrollo Fase I

6 Desarrollo Fase II

8 Próximos desafíos

Estructura del Proyecto



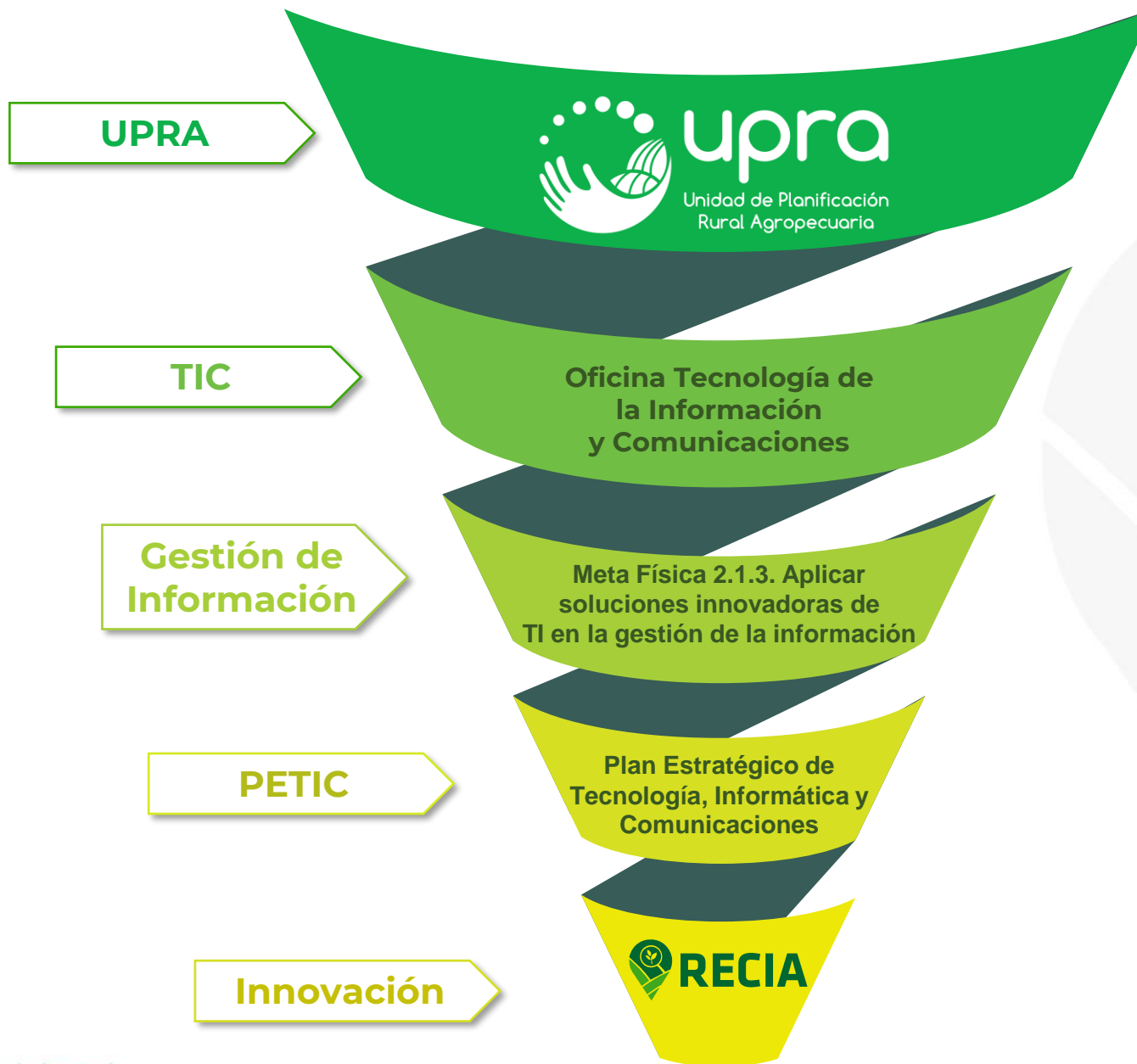

¿Cuál es la necesidad?



¿Cuál es la necesidad?

En el 2019 la Unidad de Planificación Rural Agropecuaria UPRA evidenció que la mayor parte de la información referente a la infraestructura agropecuaria está condicionada por el uso de tablas con información básica de la misma; cuya localización geográfica se centra en el municipio o el departamento.

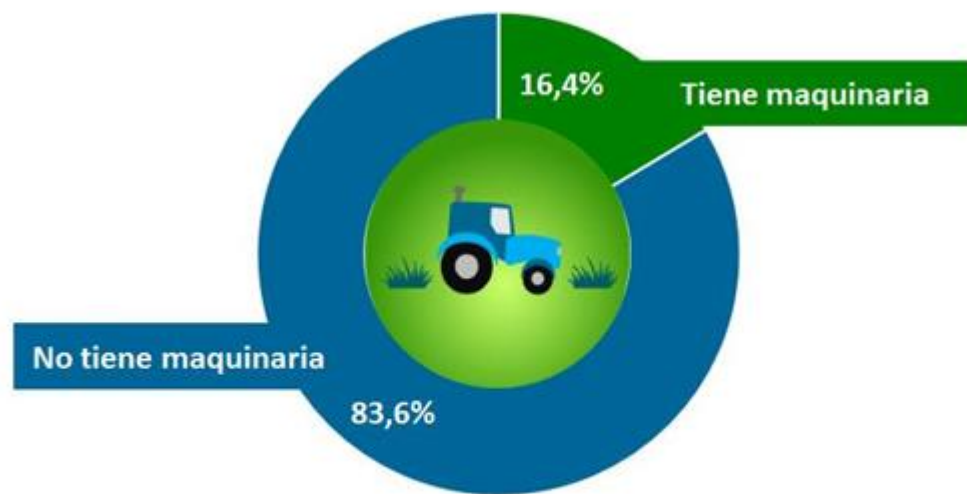

Fuente: DANE - CNA 2014

Mapa 1. Participación (%) de UPA en el área rural dispersa censada con tenencia de maquinaria, por departamento.

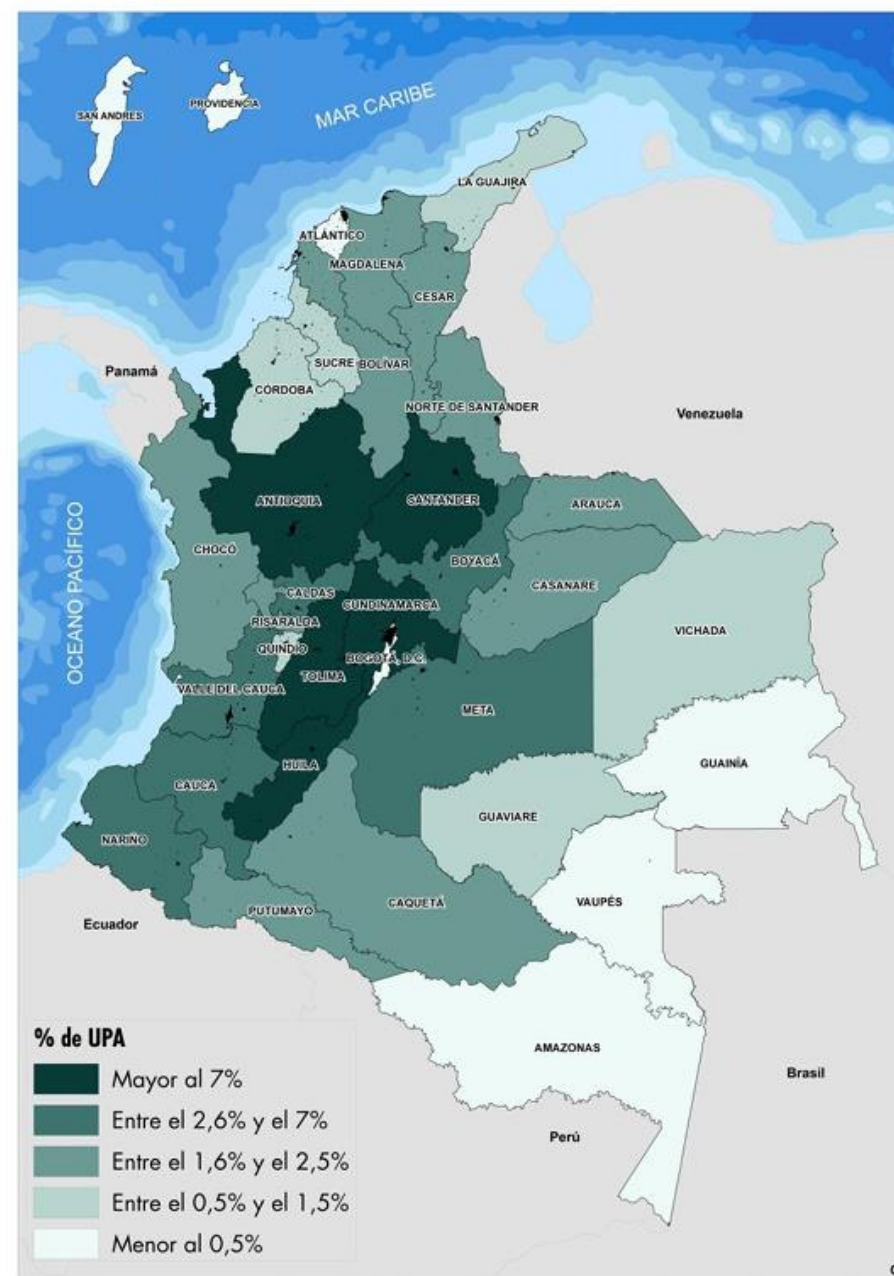

Fuente: DANE - CNA 2014

¿Cuál es la necesidad?

La información no se encuentra centralizada

1. Departamento Administrativo Nacional de Estadística - DANE
2. Instituto Colombiano Agropecuario - ICA
3. Agencia de Desarrollo Rural - ADR
4. Asociación Nacional de Empresarios de Colombia - ANDI
5. Autoridad Nacional de Acuicultura y Pesca - AUNAP
6. Consejo Nacional de Política Económica y Social - CONPES
7. Corporación Colombiana de Investigación Agropecuaria - AGROSAVIA
8. Servicio Estadístico Pesquero Colombiano – SEPEC AUNAP
9. Federación Nacional de Avicultores de Colombia – FENAVI
10. Asociación Colombiana de Porcicultores - PORKCOLOMBIA
11. Federación Colombiana de Ganaderos - FEDEGAN



Propuesta de solución





RECIA es la Red Colaborativa de Infraestructura Agropecuaria que, mediante la participación de personas, empresas e instituciones busca promover el desarrollo individual y colectivo para las cadenas de suministro del campo colombiano, compartiendo información de **Infraestructura Agropecuaria**

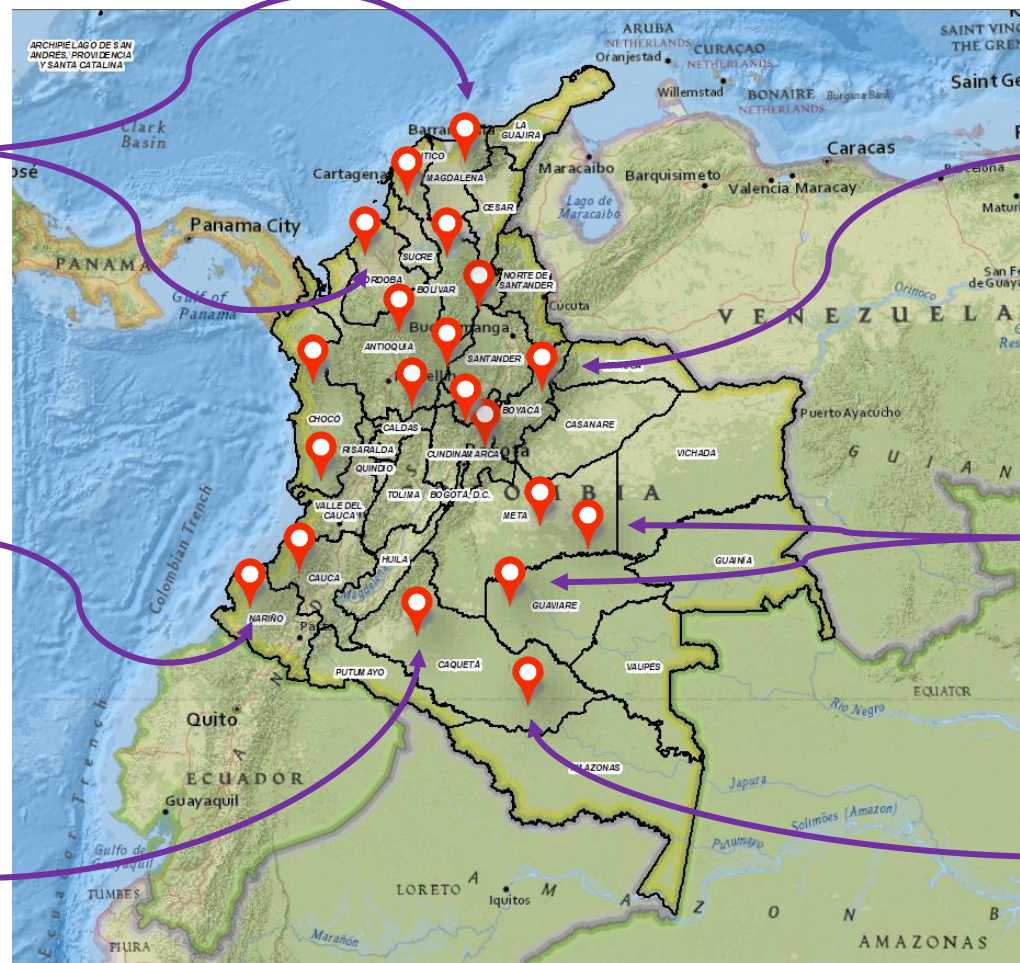



¿Para qué sirve?

Para construir conocimiento, que contribuya a la toma de decisiones de índole público y privado en pro al crecimiento y desarrollo del campo colombiano.



Impacto esperado

Generar espacios de participación entre los diversos actores del sector agropecuario, los cuales puedan aportar de manera voluntaria, información georreferenciada que permita consolidar los elementos de infraestructura agropecuaria y que esta, a su vez, pueda ser consultada por cualquier usuario.



RECIA

¿A quién beneficia?

- Productores agropecuarios y extensionistas
- Tomadores de decisiones del sector público (Ejem: MADR, UPRA, Agrosavia, DNP) y privado (Ejm: Gremios, Empresas, Academia, Alcaldías, productores).
- Sector académico (Ejem: Centros de investigación agropecuarias, Universidades, Investigadores).



Beneficios y utilidad

- Construcción de conocimiento
- Participación ciudadana
- Visibilidad de los colectivos agropecuarios
- Comprender realidades del sector rural
- Visibilizar el sector agropecuario,
- Empoderar a la comunidad
- Información siempre real y actualizada desde la fuente
- Insumo para la toma de decisiones





Una infraestructura agropecuaria es un conjunto de servicios e instalaciones que están considerados como necesarios para que una actividad agrícola y/o pecuaria se desarrolle efectivamente.

Infraestructura para el almacenamiento y alistamiento



Infraestructura para la transformación



Infraestructura para la comercialización



Infraestructura de servicios de apoyo al sector



Infraestructura de servicios logísticos



Infraestructura de servicios para la producción



Infraestructura de producción



Para la Fase I en el marco del proyecto RECIA y con el fin que la Red pueda obtener información que se encuentre estandarizada, se acudió a la Mesa Estadística Agropecuaria.

Almacenamiento y alistamiento



- Centro de acopio y/o bodega (frutas, granos, leche, tubérculos, verduras, hortalizas)
- Cuarto frío
- Desmotadora (algodón)
- Empacadora (frutas y hortalizas)
- Secadora y trilladora (granos)
- Silo (forraje y granos)

Comercialización



- Banco de alimentos
- Central de abastos
- Comercio de productos pecuarios en establecimiento especializado
- Comercio de productos agrícolas en establecimientos especializados
- Feria de ganado
- Mercado agropecuario
- Plaza de mercado/galería

Producción



- Establo y/o corral
- Granja Acuícola y piscícola (estanque en tierra, tanque de geomembrana, jaulón)
- Granja avícola (galpón)
- Granja porcícola (galpón, naves)
- Invernadero

Servicios para la producción



- Banco de germoplasma
- Banco de maquinaria y equipos agropecuarios
- Distrito de adecuación de tierras y/o riego
- Establecimiento de insumos agropecuarios y veterinarios
- Planta de alimentos para consumo y sales mineralizadas para animales
- Terminal pesquero
- Vivero

Transformación



- Aserrío
- Ingenio azucarero
- Molino
- Planta de beneficio (bovino, porcino, aves, ovinos y caprinos)
- Planta de procesamiento y/o conservación
- Trapiche

Servicios logísticos



- Área logística de distribución
- Centro de carga aérea
- Centro de transporte terrestre
- Centro logístico agropecuario
- Plataforma logística
- Puerto seco
- Zona de actividad logística portuaria (ZAL)
- Zona franca
- Zona logística multimodal

Servicios de apoyo al sector



- Asociación o Sociedad agropecuaria
- Centro de investigación con énfasis agropecuario
- Centro educativo con oferta académica agropecuaria
- Entidad financiera
- Entidad pública y/o privada agropecuaria
- Laboratorio

Desarrollo Fase I



Formulario de captura de información RECIA (Survey 123)
<https://arcg.is/100buP0>



Recolectar datos de infraestructura agropecuaria (almacenamiento, transformación, maquinaria, venta, etc.) en una zona geográfica determinada y con apoyo de la ciudadanía e instituciones participantes.

AGROSAVIA

Corporación colombiana de investigación agropecuaria

linkata

Comunidad de Extensionistas y Asistentes Técnicos Agropecuarios.

Formulario RECIA

Bienvenidos a RECIA



RECIA es la Red Colaborativa de Información Agropecuaria que, mediante la participación ciudadana busca compartir información agropecuaria para las cadenas productivas del campo colombiano.

Objetivo piloto 2: Al contestar esta encuesta contribuyes para que el país tenga mejores datos sobre la infraestructura Agropecuaria en Colombia, no solo compartirás tu información, sino que tendrás acceso a la de cientos de personas de nuestra Red. Conviértete en un referente de información pública y transparente del campo colombiano y ámate a hacer parte del cambio.

Si conoces infraestructura Agropecuaria que quieras reportar para contribuir a los estudios y políticas del campo colombiano por favor responde la siguiente encuesta:

Next Page 1 of 2

Departamento de ubicación de la infraestructura*

BOGOTA

Municipio de ubicación de la infraestructura*

BOGOTÁ, D.C.

Nombre de la Vereda

Ubicación*

Recuerde activar el GPS de su dispositivo.

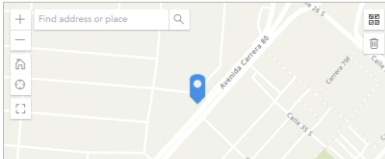

Lat: 4.62965 Lon: -74.15637

Categoría de la infraestructura

Indique el tipo de infraestructura

Temática*

Comercialización

Sub Temática*

Central de abastos

Descripción

Por favor de una breve descripción de la infraestructura reportada

255

Resultados Fase I



Resultados Fase I (1)

A continuación, se presentan algunos de los principales resultados obtenidos del formulario RECIA

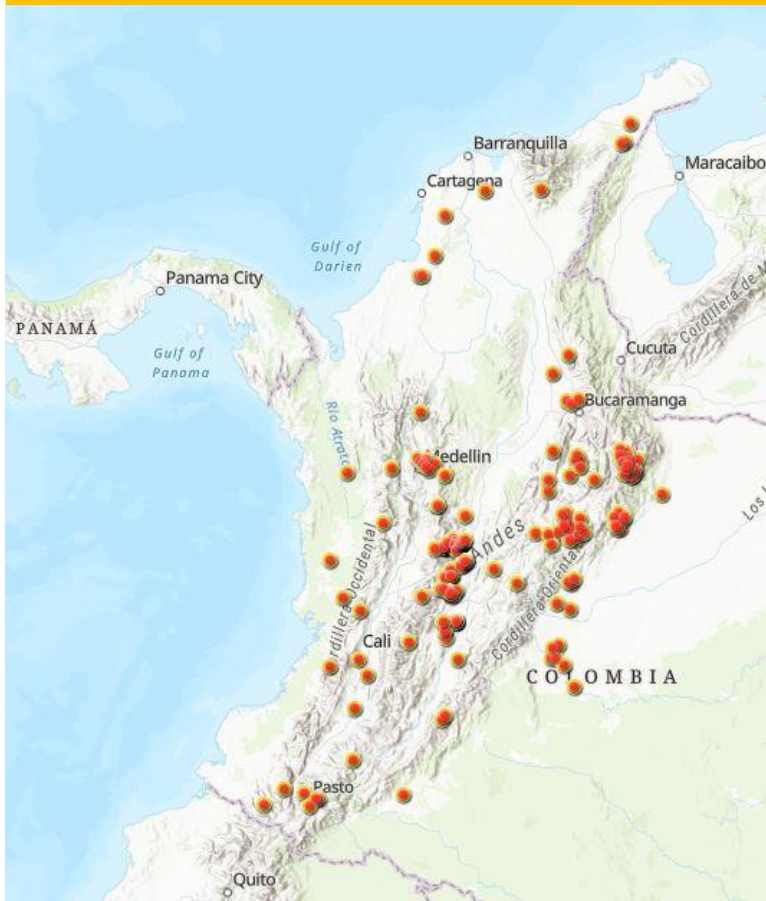

Antioquia
17 registros
7,83%

Santander
24 registros
11,06%

Tolima
86 registros
39,63%

Boyacá
44 registros
20,28%

 **217** Total registros
 **16** Departamentos

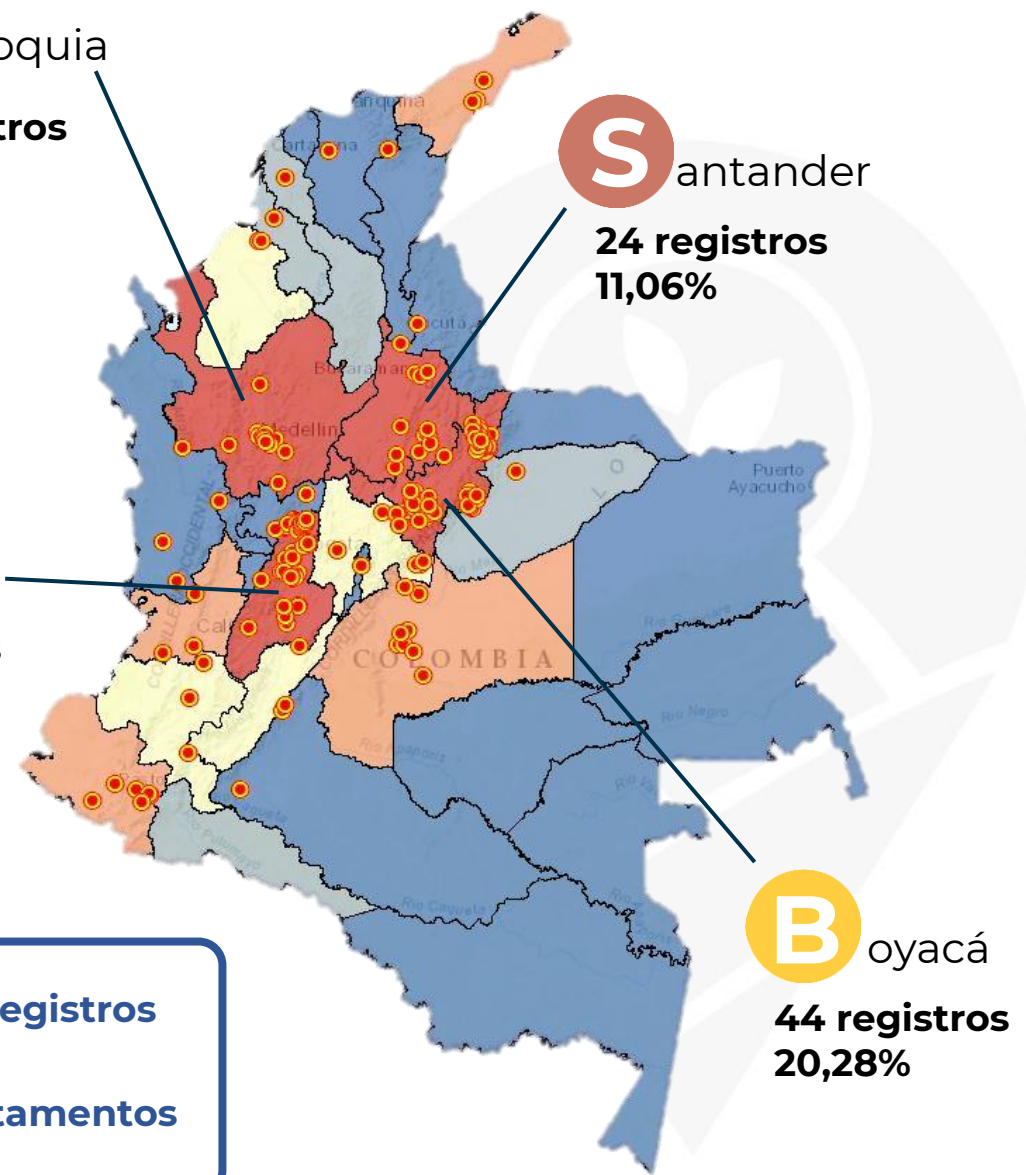

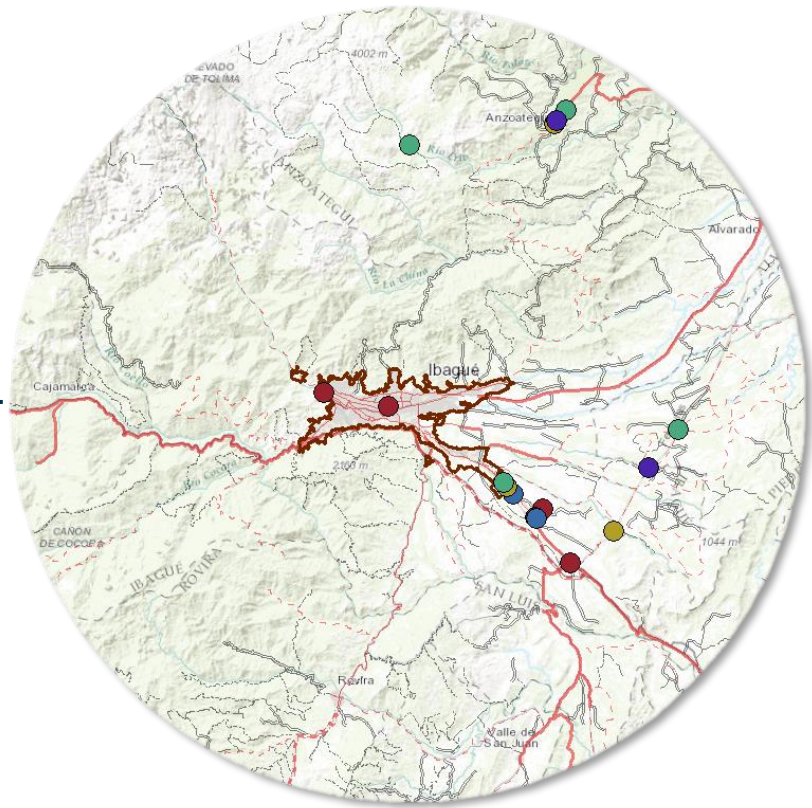
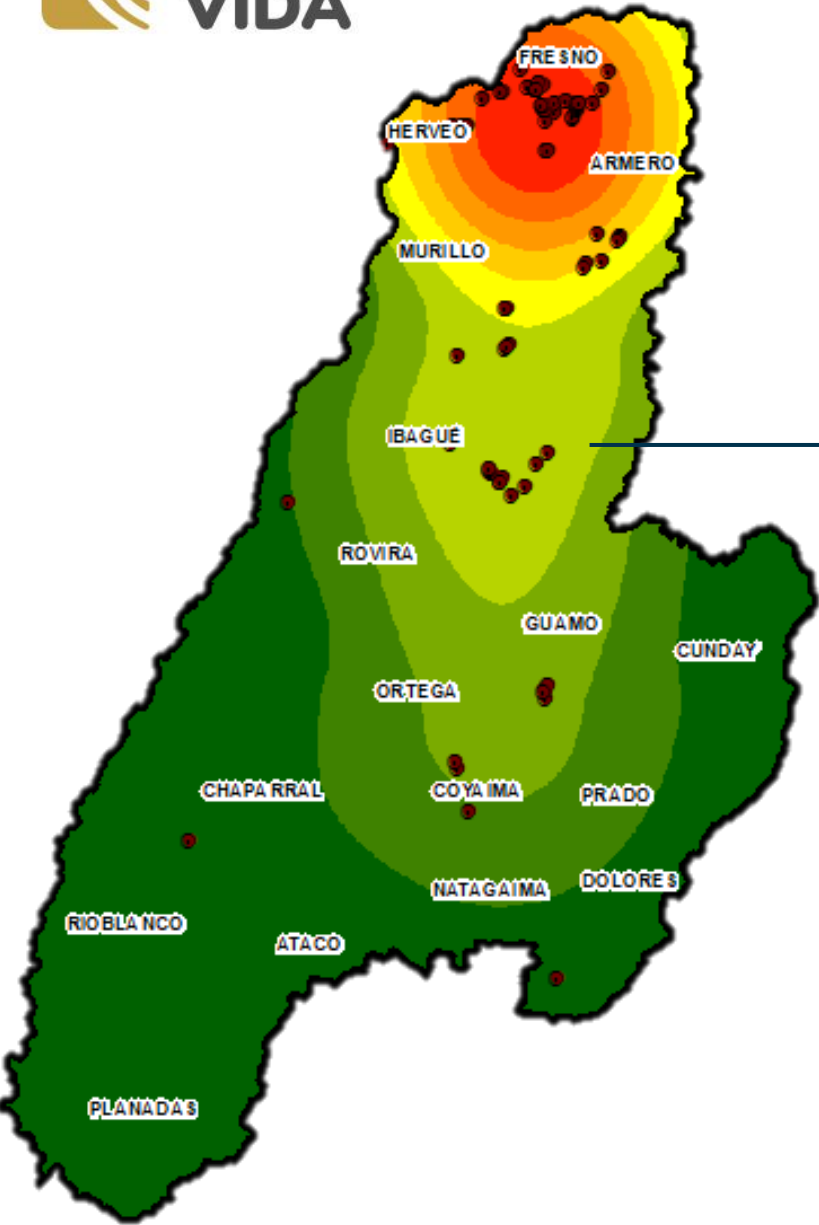

- TEMATICA**
-  Almacenamiento
 -  Comercialización
 -  Producción
 -  Servicios para la producción
 -  transformacion



Información Georreferenciada

- Mapas de Calor
- Áreas de interés (Buffer)
- Análisis de distancia/cercanía
- Análisis de costos
- Algebra de mapas (Frontera agrícola)

Medición de la gestión de la red (KPI'S - key performance indicator) que determinan, tras su reporte y análisis, si se están o no cumpliendo los objetivos de la Red Colaborativa de Información Agropecuaria RECIA

¿Es claro que es RECIA?



El 98% contestó que es muy claro lo que es el proyecto RECIA

Al público objetivo no se les explicó el proyecto y solo contaban con la información que aparece en el formulario de captura, por lo que se puede decir que dicho párrafo queda validado por los que respondieron la pregunta.

¿Fue fácil diligenciar el formulario?



Realmente si

Sobre la facilidad del diligenciamiento en la plataforma Survey se obtuvo un 98% de respuestas positivas, validando el sistema escogido para el desarrollo de la captura de la información.

Formulario de retroalimentación



¿Considera que la información de RECIA generará valor para el sector?

100%

Para prácticamente la totalidad de los encuestados RECIA generará valor para el Sector Agropecuario, confirmando la necesidad y validez del proyecto RECIA



Respuestas de retroalimentación del formulario: 448



Departamentos: 14



Facilidad de acceso al formulario: 99%



Es de fácil comprensión: 97%



Es fácil de diligenciar: 97%



Imagen llamativa: 99%

Tiempo de respuesta: <3 minutos



Considera si genera valor para el sector: 100%

Modificación del mapa para aumentar la precisión

Revisión del documento de la Mesa Estadística para alinear RECIA con la tipología de Infraestructura



En cuanto tiempo contestó el formulario de RECIA



El 98% en menos de 3 minutos

Es un formulario fácil y muy rápido para los usuarios

Desarrollo Fase II



Realizar ejercicios de captura de infraestructura agropecuaria (almacenamiento, transformación, maquinaria, venta, etc.) en una zona geográfica determinada y con apoyo de Entidades Gubernamentales

Formulario de captura de información RECIA (Survey 123)
<https://arcg.is/100buP0>



GOBERNACIÓN DE ANTIOQUIA



GOBERNACIÓN
VALLE DEL CAUCA



Gobernación del Huila



GOBERNACIÓN DEL META
AL SERVICIO DE LA GENTE



DEPTO	MUNIC	DIVIPOLA	DESC_TIPO	CATEG	RAZON_SOC
BOGOTA	BOGOTA	11001	PLANTA DE BENEFICIO	DESPOSTE P	AGROPECUARIA ALIAR S.A
BOGOTA	BOGOTA	11001	PLANTA DE BENEFICIO	ACONDICION	DISTRICARNES INVERCAMEL S EN C
BOGOTA	BOGOTA	11001	PLANTA DE BENEFICIO	DESPOSTE M	ALMACENES EXITO S.A - INDUSTRIA DE ALIMENTOS
BOGOTA	BOGOTA	11001	PLANTA DE BENEFICIO	DESPRESE	POLLO FIESTA S.A
BOGOTA	BOGOTA	11001	PLANTA DE BENEFICIO	ACONDICION	CARNES IBERIA
BOGOTA	BOGOTA	11001	PLANTA DE BENEFICIO	ACONDICION	COMERCIALIZADORA LA CARNE
BOGOTA	BOGOTA	11001	PLANTA DE BENEFICIO	ACONDICION	COMPANIA INTERNACIONAL DE ALIMENTOS AGROP
BOGOTA	BOGOTA	11001	PLANTA DE BENEFICIO	ACONDICION	PRONALPOLLO-VICTOR RODRIGO MORALES SAENZ
BOGOTA	BOGOTA	11001	PLANTA DE BENEFICIO	ACONDICION	ANCLA & VIENTO
BOGOTA	BOGOTA	11001	PLANTA DE BENEFICIO	ACONDICION	CARNES FINAS GUADALUPE S.A.S
BOGOTA	BOGOTA	11001	PLANTA DE BENEFICIO	ACONDICION	FRIGOARRAYANES LTDA
BOGOTA	BOGOTA	11001	PLANTA DE BENEFICIO	ACONDICION	BEEF STEAK EXPRESS S.A.S
BOGOTA	BOGOTA	11001	PLANTA DE BENEFICIO	DESPRESE	AVICOLA SAN JUAN

RAP-E

Tipo de Infraestructura	Actividad productiva principal	Nombre de la Infraestructura	Departamento	DEPP
Centros de Acopio	Comercialización	Casa del Pescador	13	Bolivar
Plaza de Mercado	Comercialización	MERCADO DE BAZURTO DE CARTAGENA	13	Bolivar
Plaza de Mercado	Comercialización	MERCADO DE SANTA RITA	13	Bolivar
Plaza de Mercado	Comercialización	MERCADO DE SANTA RITA	13	Bolivar
Plantas de Beneficio	Almacenamiento	Centro del pensamiento del pescador	13	Bolivar
Bancos de maquinaria	Producción		13	Bolivar
Infraestructura de Poscosecha	Transformación	Planta Procesadora de Yuca y Maiz Para Insumo de Alimentos Concentrados	13	Bolivar
Centros de Acopio	Acopio	Centro de acopio de Arjona	13	Bolivar
Centros de Acopio	Almacenamiento	Centro de Acopio Lechero de Arjona	13	Bolivar
Infraestructura de Producción Pecuaria	Transformación	Matadero Municipal de Arjona (frigo Arjona)	13	Bolivar
Distritos de Adecuación de Tierras	Producción	Minidistrito de Riego de Jinete	13	Bolivar
Infraestructura de Producción Agrícola	Producción	Siembra de 5 hectáreas de Piña Gold en el Municipio de Arjona	13	Bolivar
Centros Logísticos Agropecuarios	Producción		13	Bolivar
Bancos de maquinaria	Producción		13	Bolivar
Infraestructura de Poscosecha	Comercialización	TRACTORES	13	Bolivar
Bancos de maquinaria	Producción	TRILLADORAS DE ARROZ	13	Bolivar
Bancos de maquinaria	Producción	tractor	13	Bolivar
Bancos de maquinaria	Producción		13	Bolivar

MADR

DEPTO	SUBREGION	MUNICIPIO	ESCALA	ESTADO	EQUIP	NOMBRE
VALLE DEL CAUCA	CENTRO	GUADALAJARA DE BUGA	MICROREGIONAL	PROPUESTO	CENTRO MICROREGIONAL DE APOYO A LA PRODUCCION	CENTRO MICROREGIONAL DE APOYO A LA PRODUCCION AGRICOLA
VALLE DEL CAUCA	PACIFICO	BUENAVENTURA	REGIONAL	PROPUESTO	CENTRO DE INVESTIGACION E INNOVACION CIENTIFICA Y TECNOLOGICA	CENTRO DE INVESTIGACION E INNOVACION CIENTIFICA Y TECNOLOGICA DEL PACIFICO
VALLE DEL CAUCA	CENTRO	TULUA	SUBREGIONAL	PROPUESTO	CENTRO DE ACOPIO	SIN INFORMACION
VALLE DEL CAUCA	NORTE	CARTAGO	SUBREGIONAL	PROPUESTO	CENTRO DE ACOPIO	SIN INFORMACION
VALLE DEL CAUCA	PACIFICO	BUENAVENTURA	MICROREGIONAL	PROPUESTO	CENTRO MICROREGIONAL DE APOYO A LA PRODUCCION	CENTRO MULTIPLE PESQUERO
VALLE DEL CAUCA	NORTE	EL CAIRO	REGIONAL	PROPUESTO	CENTRO DE INVESTIGACION E INNOVACION CIENTIFICA Y TECNOLOGICA	CENTRO DE INVESTIGACION E INNOVACION CIENTIFICA Y TECNOLOGICA
VALLE DEL CAUCA	NORTE	ARGELIA	MICROREGIONAL	PROPUESTO	CENTRO MICROREGIONAL DE APOYO A LA PRODUCCION	CENTRO MICROREGIONAL DE APOYO A LA PRODUCCION
VALLE DEL CAUCA	PACIFICO	BUENAVENTURA	MICROREGIONAL	PROPUESTO	CENTRO MICROREGIONAL DE APOYO A LA PRODUCCION	CENTRO MICROREGIONAL DE APOYO A LA PRODUCCION
VALLE DEL CAUCA	PACIFICO	BUENAVENTURA	MICROREGIONAL	PROPUESTO	CENTRO MICROREGIONAL DE APOYO A LA PRODUCCION	CENTRO MICROREGIONAL DE APOYO A LA PRODUCCION
VALLE DEL CAUCA	NORTE	BOLIVAR	MICROREGIONAL	PROPUESTO	CENTRO MICROREGIONAL DE APOYO A LA PRODUCCION	CENTRO MICROREGIONAL DE APOYO A LA PRODUCCION
VALLE DEL CAUCA	NORTE	EL AGUILA	MICROREGIONAL	PROPUESTO	CENTRO MICROREGIONAL DE APOYO A LA PRODUCCION	CENTRO MICROREGIONAL DE APOYO A LA PRODUCCION
VALLE DEL CAUCA	CENTRO	TULUA	REGIONAL	PROPUESTO	CENTRO MICROREGIONAL DE APOYO A LA PRODUCCION	CENTRO MICROREGIONAL DE APOYO A LA PRODUCCION
VALLE DEL CAUCA	CENTRO	BUGALAGRANDE	MICROREGIONAL	PROPUESTO	CENTRO MICROREGIONAL DE APOYO A LA PRODUCCION	CENTRO MICROREGIONAL DE APOYO A LA PRODUCCION
VALLE DEL CAUCA	CENTRO	RIOFRIO	MICROREGIONAL	PROPUESTO	CENTRO MICROREGIONAL DE APOYO A LA PRODUCCION	CENTRO MICROREGIONAL DE APOYO A LA PRODUCCION
VALLE DEL CAUCA	PACIFICO	BUENAVENTURA	MICROREGIONAL	PROPUESTO	CENTRO MICROREGIONAL DE APOYO A LA PRODUCCION	CENTRO MICROREGIONAL DE APOYO A LA PRODUCCION
VALLE DEL CAUCA	PACIFICO	EL DOVIO	MICROREGIONAL	PROPUESTO	CENTRO MICROREGIONAL DE APOYO A LA PRODUCCION	CENTRO MICROREGIONAL DE APOYO A LA PRODUCCION
VALLE DEL CAUCA	NORTE	OBANDO	MICROREGIONAL	PROPUESTO	CENTRO MICROREGIONAL DE APOYO A LA PRODUCCION	CENTRO MICROREGIONAL DE APOYO A LA PRODUCCION
VALLE DEL CAUCA	PACIFICO	BUENAVENTURA	MICROREGIONAL	PROPUESTO	EDUCACION PRIMARIA, SECUNDARIA Y TECNICA VOCACIONAL	COLEGIO 10
VALLE DEL CAUCA	PACIFICO	BUENAVENTURA	MICROREGIONAL	PROPUESTO	EDUCACION PRIMARIA, SECUNDARIA Y TECNICA VOCACIONAL	COLEGIO 10
VALLE DEL CAUCA	PACIFICO	BUENAVENTURA	SUBREGIONAL	PROPUESTO	CENTRO MICROREGIONAL DE APOYO A LA PRODUCCION	CENTRO MICROREGIONAL DE APOYO A LA PRODUCCION
VALLE DEL CAUCA	PACIFICO	BUENAVENTURA	SUBREGIONAL	PROPUESTO	CENTRO DE ACOPIO	CENTRAL DE ABASTOS
VALLE DEL CAUCA	PACIFICO	BUENAVENTURA	REGIONAL	PROPUESTO	FORMACION PARA EL TRABAJO	ESCUELA DE ARTE DE BUENAVENTURA
VALLE DEL CAUCA	SUR	JAMUNDI	MICROREGIONAL	PROPUESTO	CENTRO MICROREGIONAL DE APOYO A LA PRODUCCION	CENTRO MICROREGIONAL DE APOYO A LA PRODUCCION AGRICOLA
VALLE DEL CAUCA	SUR	PIRIPIERI	MICROREGIONAL	PROPUESTO	CENTRO MICROREGIONAL DE APOYO A LA PRODUCCION	CENTRO MULTIPLE PARA PRODUCCION AGRICOLA
VALLE DEL CAUCA	SUR	CIENFERRA	MICROREGIONAL	PROPUESTO	CENTRO MICROREGIONAL DE APOYO A LA PRODUCCION	CENTRO MICROREGIONAL DE APOYO A LA PRODUCCION
VALLE DEL CAUCA	SUR	LA CUMBRE	MICROREGIONAL	PROPUESTO	CENTRO MICROREGIONAL DE APOYO A LA PRODUCCION	CENTRO MICROREGIONAL DE APOYO A LA PRODUCCION
VALLE DEL CAUCA	NORTE	ROLDANILLO	SUBREGIONAL	PROPUESTO	PARQUE TEMATICO - RESERVA NATURAL - JARDIN BOTANICO	PARQUE DE LOS VIENTOS, ROLDANILLO EXTREMO
VALLE DEL CAUCA	PACIFICO	BUENAVENTURA	SUBREGIONAL	PROPUESTO	CENTRO DE TRANSFORMACION DE RECURSOS MADERABLES	CENTRO DE DESARROLLO FORESTAL
VALLE DEL CAUCA	PACIFICO	BUENAVENTURA	MICROREGIONAL	PROPUESTO	CENTRO MICROREGIONAL DE APOYO A LA PRODUCCION	CENTRO MICROREGIONAL DE APOYO A LA PRODUCCION
VALLE DEL CAUCA	CENTRO	RESTREPO	MICROREGIONAL	PROPUESTO	CENTRO MICROREGIONAL DE APOYO A LA PRODUCCION	CENTRO MULTIPLE PARA LA PRODUCCION AGRICOLA

Otras Fuentes



Articulación Bases de Información secundaria a estructura RECIA

Resultados (parciales) Fase II



Visualización Información Recolectada

Tablero de Control – Monitoreo información RECIA

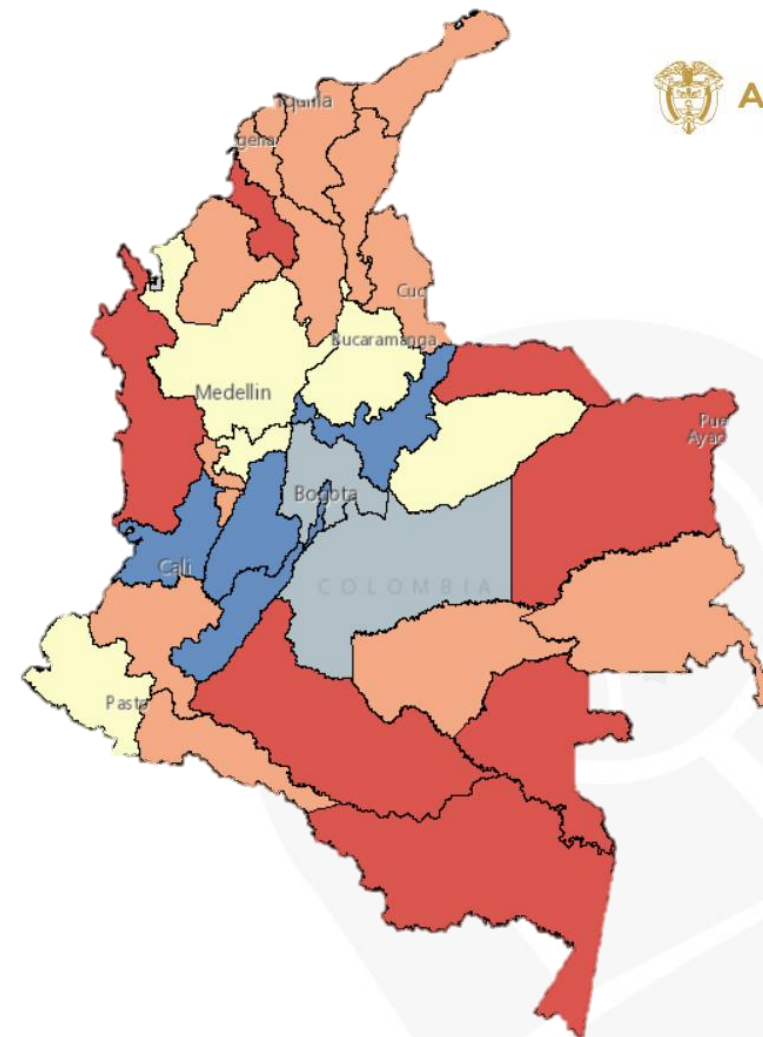

DEPARTAMENTO	No. DATOS	DEPARTAMENTO	No. DATOS	DEPARTAMENTO	No. DATOS
BOGOTÁ, D.C.	372	NARIÑO	11	GUAINÍA	1
BOYACÁ	239	CAUCA	5	GUAVIARE	1
HUILA	147	MAGDALENA	5	PUTUMAYO	1
VALLE DEL CAUCA	143	NORTE DE SANTANDER	5	AMAZONAS	0
TOLIMA	110	LA GUAJIRA	4	ARAUCA	0
CUNDINAMARCA	92	BOLÍVAR	3	SAN ANDRÉS, PROVIDENCIA Y SANTA CATALINA	0
META	78	CESAR	3	CAQUETÁ	0
CALDAS	30	QUINDIO	3	CHOCÓ	0
ANTIOQUIA	26	CÓRDOBA	2	SUCRE	0
SANTANDER	16	RISARALDA	2	VAUPÉS	0
CASANARE	14	ATLÁNTICO	1	VICHADA	0

Visualización Información Recolectada

Tablero de Control – Publicación información RECIA

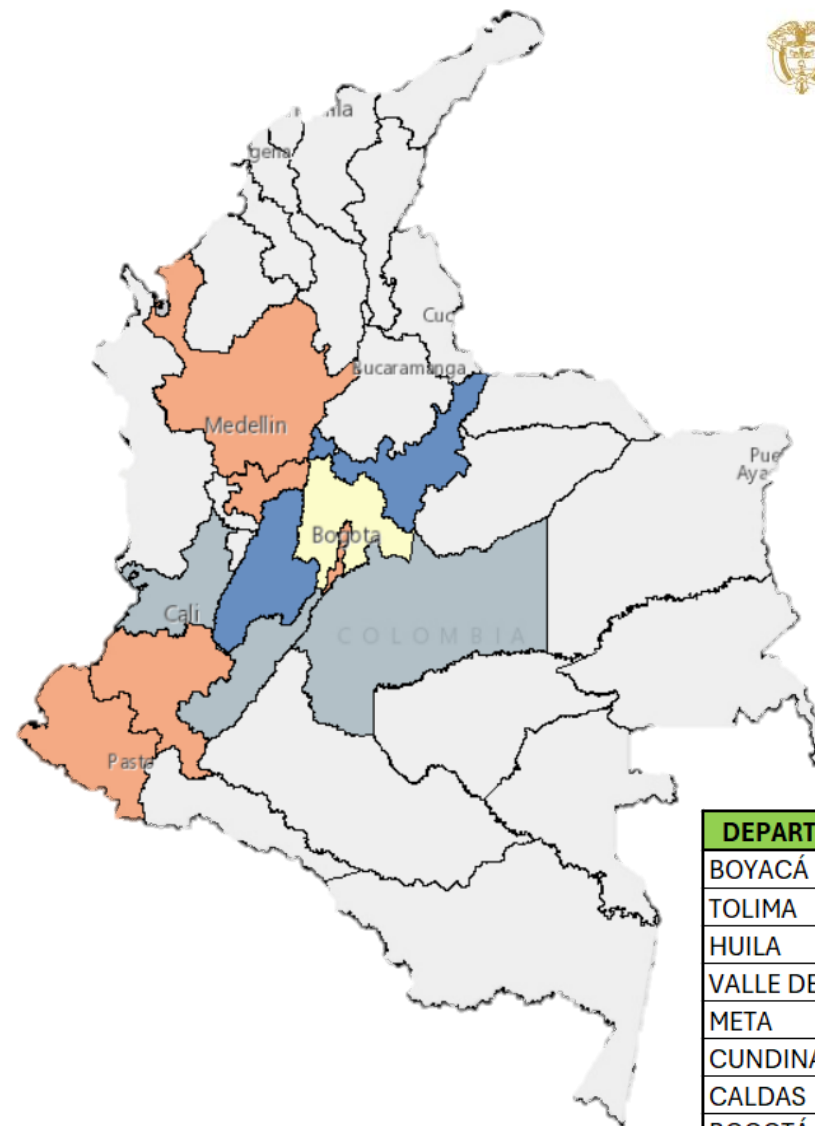

DEPARTAMENTO	No. DATOS
BOYACÁ	94
TOLIMA	77
HUILA	56
VALLE DEL CAUCA	49
META	32
CUNDINAMARCA	19
CALDAS	5
BOGOTÁ, D.C.	3
ANTIOQUIA	2
CAUCA	1
NARIÑO	1

<https://bit.ly/3QZWCoq>



Resultados Fase II (3)

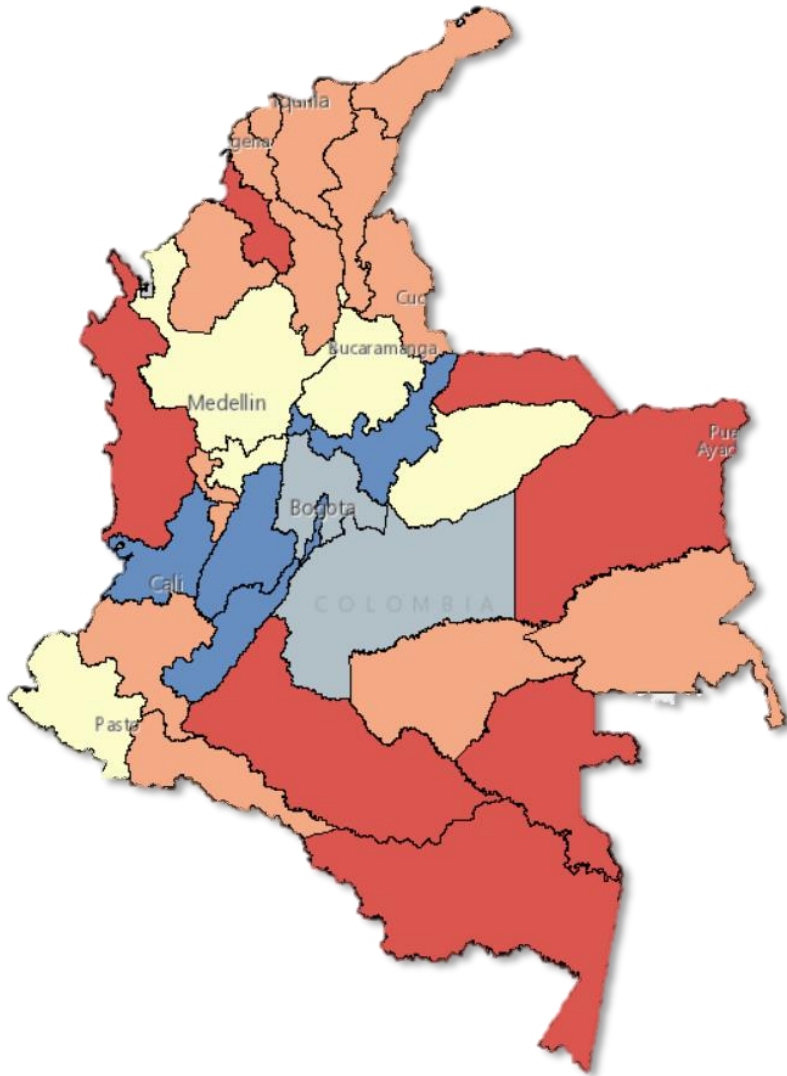

Clasificación Información Recolectada **RECIA**

ESTADO	No. DATOS	%
Si	339	25.80%
Revisar	135	10.27%
Descartar	95	7.23%
No	745	56.70%

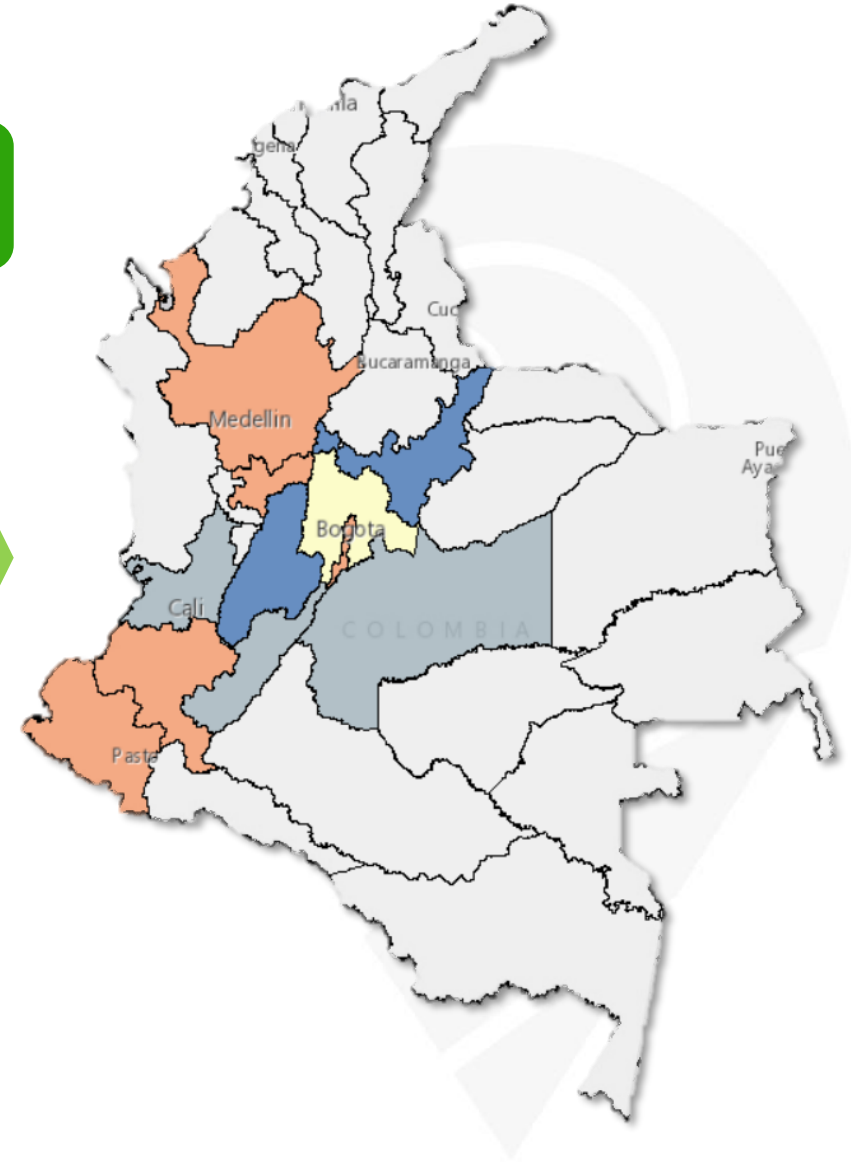

Próximos desafíos



V Validación

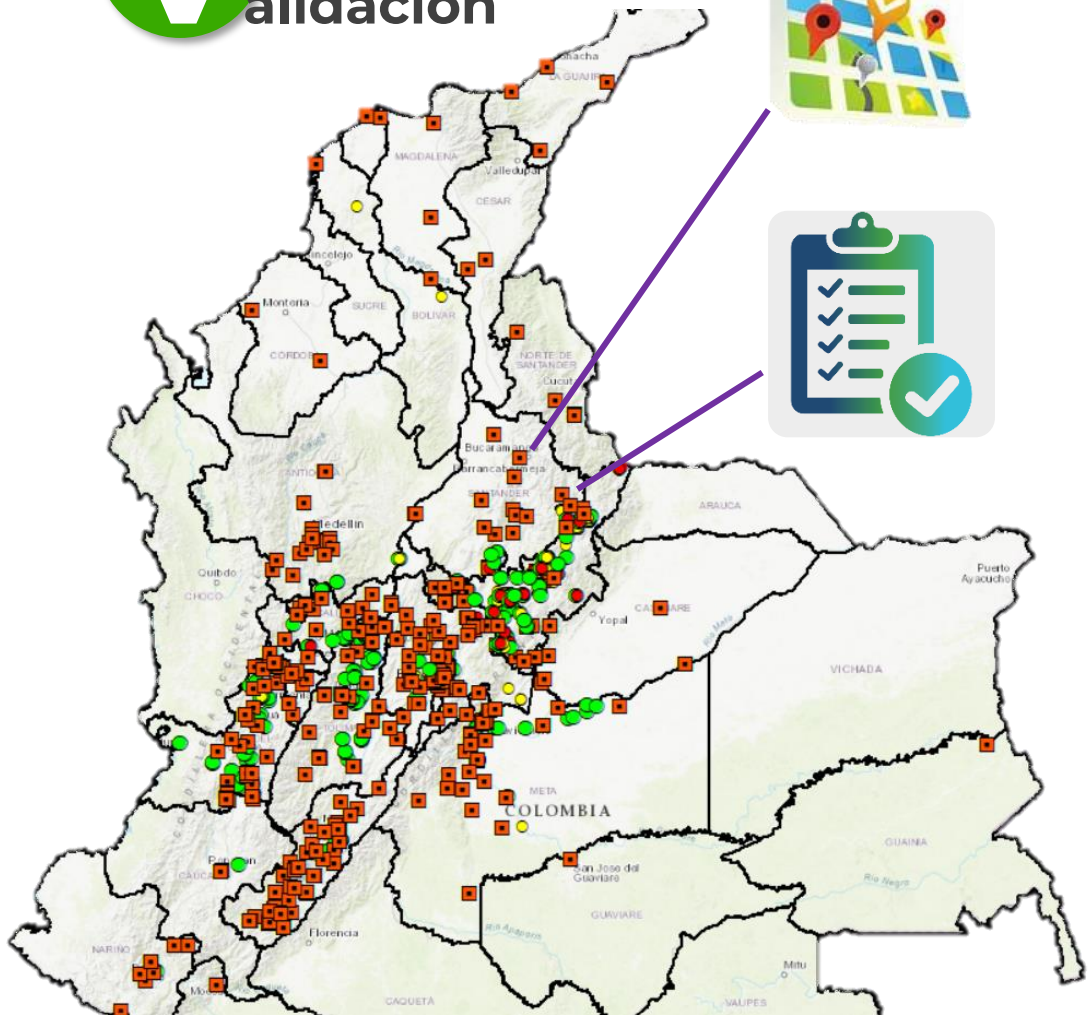

P Publicación

GOV.CO Ir al GOV.CO EN

COLOMBIA POTENCIA DE LA VIDA

upra Unidad de Planificación Rural Agropecuaria

Inicio Planificación del ordenamiento agropecuario UPRA Atención al ciudadano Transparencia Participa Sala de prensa

Portal Home / Español (Colombia) / RECIA

RECIA

La Red Colaborativa de Infraestructura Agropecuaria (RECIA) busca promover el desarrollo individual y colectivo para las cadenas productivas del campo colombiano, y generar conocimiento clave para la toma de decisiones de índole público y privado para el desarrollo sectorial propiciando espacios de participación entre los diversos actores.

RECIA tiene en cuenta toda la cadena de suministro que comprende todas las actividades e infraestructuras necesarias para adecuar la oferta de productos agropecuarios con la demanda del mercado teniendo en cuenta desde la cosecha de los productos hasta su fase de comercialización. (MADR, PEI 2019-2022)

Conoce la Red Colaborativa de Infra...

RECIA Red Colaborativa de Infraestructura Agropecuaria

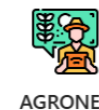

I ntegración información



<https://arcg.is/100buP0>

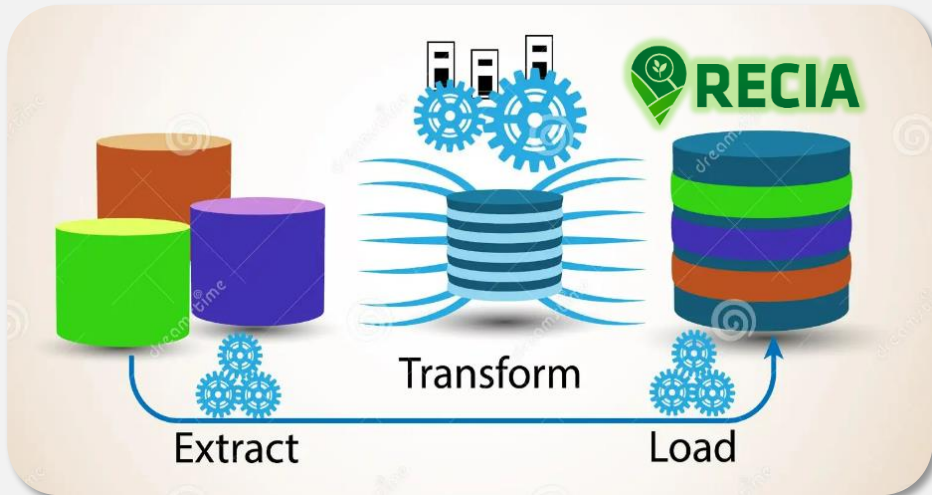

A lcanza a las actividades y metas

Plan Estadístico
Sectorial
Agropecuario
2022-2026

Eje estratégico 1.
Fortalecer la
información
estadística del sector
agropecuario y
desarrollo rural

Estrategia 1.2: Identificar
y caracterizar bienes
(públicos y privados) de
infraestructura que
brindan servicio al sector
agropecuario
(Equipamiento y servicios
sectoriales)

Gracias

Visita nuestro portal

Upra.gov.co



M. Lucia Mahecha

Profesional Especializado



Abril 2024