

Cobertura Geográfica Estructuras Costos de Producción Caña Panelera 2022

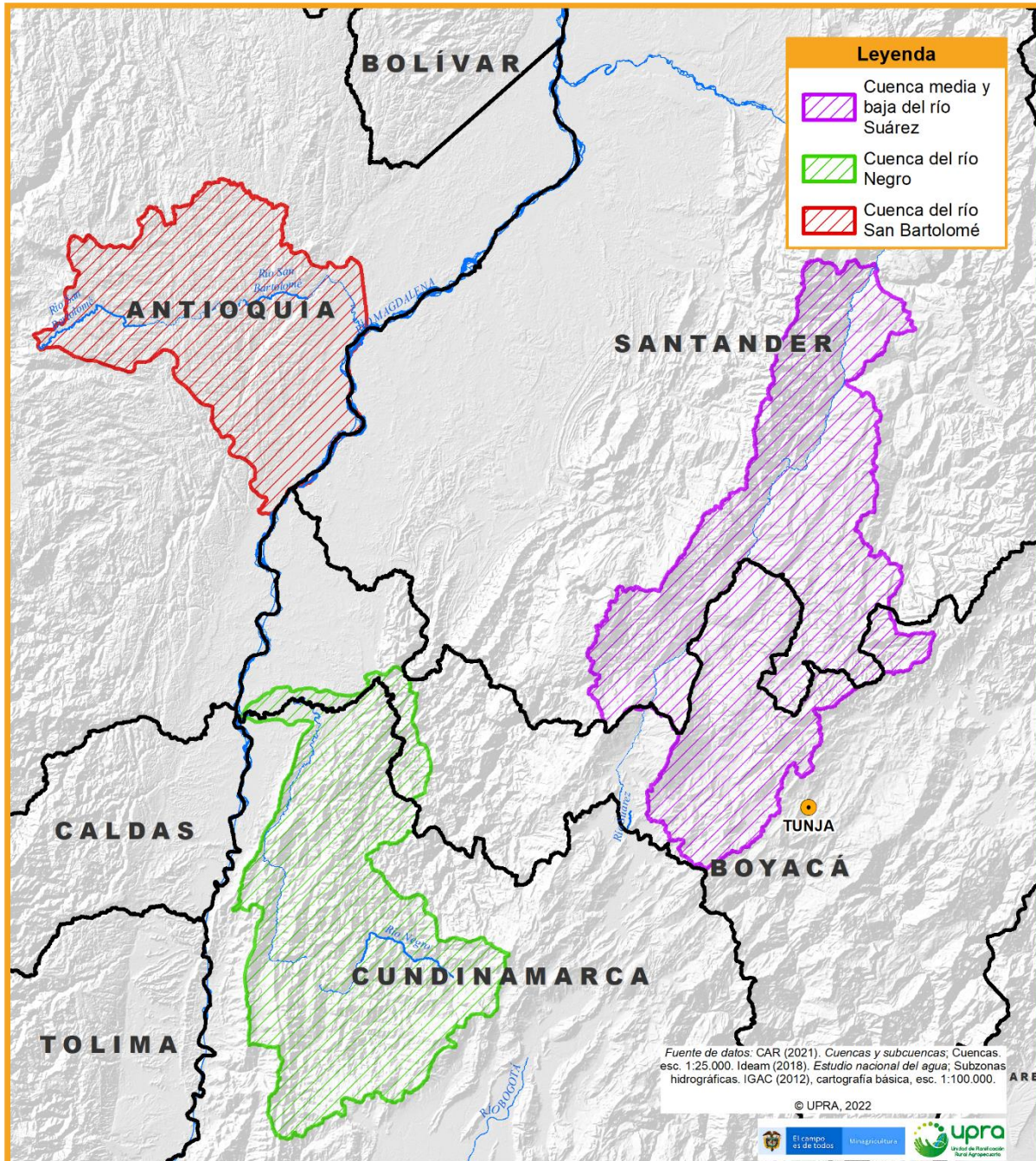

Cuencas hidrográficas donde se realizó el levantamiento de costos de producción
Sistema productivo Caña Panelera

Ficha 1. Costos de producción de caña panelera por hectárea Región río medio y bajo Suárez (Boyacá) 2022

ACTIVIDAD	PROMEDIOS (\$)	(%)
COSTOS DIRECTOS	\$ 18.100.745	98,8
MANO DE OBRA/MAQUINARIA	\$ 10.042.625	54,8
Preparación del terreno	\$ 1.985.000	10,8
Siembra	\$ 1.225.625	6,7
Prácticas culturales	\$ 1.134.375	6,2
Manejo fitosanitario	\$ 263.750	1,4
Cosecha	\$ 5.433.875	29,7
INSUMOS	\$ 8.045.620	43,9
Semillas	\$ 3.022.500	16,5
Fertilizantes edáficos	\$ 4.452.941	24,3
Plaguicidas (Insecticidas, Herbicidas, Coadyuvantes)	\$ 570.179	3,2
OTROS COSTOS DIRECTOS	\$ 12.500	0,1
COSTOS INDIRECTOS*	\$ 225.599	1,2
TOTAL COSTOS	\$ 18.326.344	100,0
RENDIMIENTO	t/ha	
Producción	124	
PRODUCCION TOTAL Ton/ha	124	
COSTO UNITARIO (\$/Kg)	\$ 148	

*Costos indirectos (Transporte, combustibles, asistencia técnica, administración)

Ficha 2. Costos de producción de caña panelera por hectárea Región río Negro (Cundinamarca) 2022

ACTIVIDAD	PROMEDIOS (\$)	(%)
COSTOS DIRECTOS	\$ 12.537.276	98,9
MANO DE OBRA/MAQUINARIA	\$ 10.537.875	83,1
Preparación del terreno	\$ 1.387.750	10,9
Siembra	\$ 2.112.500	16,7
Prácticas culturales	\$ 3.363.875	26,5
Manejo fitosanitario	\$ 187.500	1,5
Cosecha	\$ 3.486.250	27,5
INSUMOS	\$ 1.999.401	15,8
Semillas	\$ 1.125.625	8,9
Fertilizantes (edáficos, orgánicos)	\$ 456.520	3,6
Pesticidas (insecticidas, herbicidas)	\$ 417.256	3,3
COSTOS INDIRECTOS*	\$ 143.000	1,1
TOTAL COSTOS	\$ 12.680.276	100,0
RENDIMIENTO	t/ha	
Producción	82	
PRODUCCION TOTAL Ton/ha	82	
COSTO UNITARIO (\$/Kg)	\$ 155	

*Costos indirectos (Transporte, administración)

Ficha 3. Costos de producción de caña panelera por hectárea Región del río San Bartolomé (Antioquía) 2022

ACTIVIDAD	PROMEDIOS (\$)	(%)
COSTOS DIRECTOS	\$ 12.245.672	99,6
MANO DE OBRA/MAQUINARIA	\$ 9.377.500	76,3
Preparación del terreno	\$ 1.692.500	13,8
Siembra	\$ 1.287.500	10,5
Prácticas culturales	\$ 917.500	7,5
Manejo fitosanitario	\$ 172.500	1,4
Cosecha	\$ 5.307.500	43,2
INSUMOS	\$ 2.868.172	23,3
Semillas	\$ 1.400.000	11,4
Enmienda	\$ 195.010	1,6
Fertilizantes (edáficos, orgánicos)	\$ 1.017.415	8,2
Herbicidas	\$ 255.747	2,1
COSTOS INDIRECTOS	\$ 50.000*	0,4
TOTAL COSTOS	\$ 12.295.672	100,0
RENDIMIENTO	t/ha	
Producción	86	
PRODUCCION TOTAL Ton/ha	86	
COSTO UNITARIO (\$/Kg)	\$ 143	

*Costos indirectos (Transporte)