

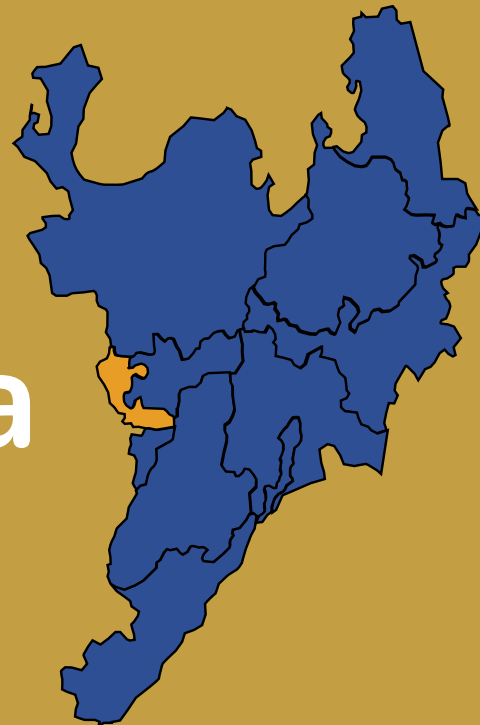

Planificación del ordenamiento productivo y social de la propiedad

Risaralda





Risaralda

Gestión de información agropecuaria y planificación del desarrollo agropecuario

Risaralda

Área Departamental (ha)*	356.035
Municipios	14
Población total **	977.829
Población urbana**	782.893 (80%)***
Población rural **	194.936 (20%)***
Población NARP ****	16.733
Población indígena	29.909
Personas mayores de 15 años que se identifican como campesinos *****	140.850

* Nota: Los valores de área y porcentajes son de referencia, pueden no coincidir con el área oficial.

Cifras de personas están dadas en número habitantes

** Datos obtenidos de la proyección poblacional para el censo 2018, proyección 2022

***Porcentajes calculados respecto a la población total

****NARP (Población Negra, Afrodescendiente, Raizal, Palenquera) 2018

*****Obtenido de Encuesta Nacional de Calidad de Vida 2021

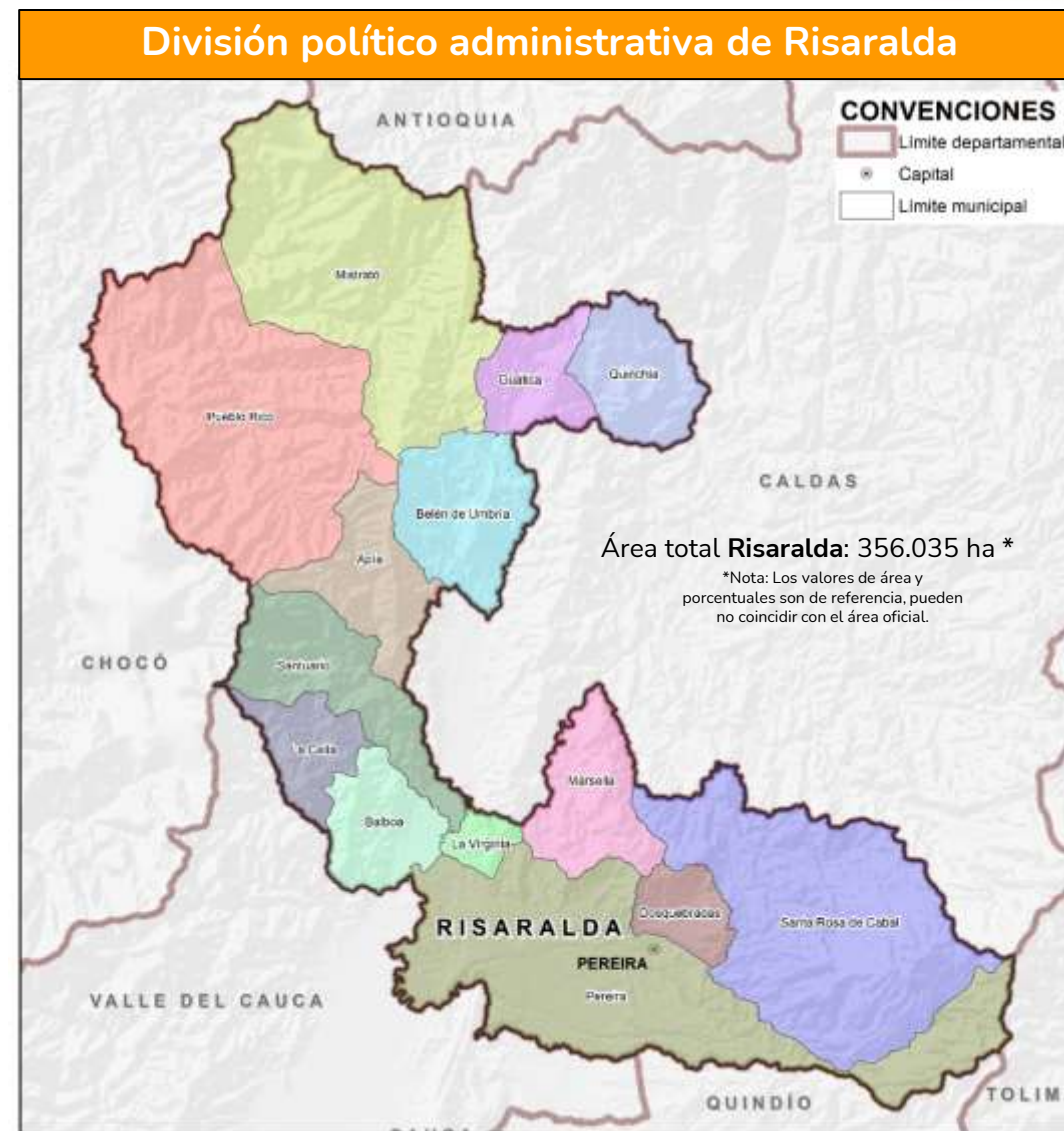

Fuente de datos: DANE (2020). Censo Nacional de Población y Vivienda - CNPV (2018); Encuesta de calidad de vida (2021). Proyecciones de población, total municipal por área (2018-2023). IGAC 2012. Cartografía básica Escala 1:100.000.

Frontera agrícola nacional



Se define la frontera agrícola nacional como el límite del suelo rural que separa las áreas donde se desarrollan las actividades agropecuarias, las áreas condicionadas y las áreas protegidas, las de especial importancia ecológica, y las demás áreas en las que las actividades agropecuarias están excluidas por mandato de la ley.

Fuente: MADR (2018). *Artículo 1 Resolución 261 de 2018*. Por medio de la cual se define la Frontera Agrícola Nacional y se adopta la metodología para su identificación general.

https://sipra.upra.gov.co/documents/Resolucion_000261_2018.pdf

Ámbito de la frontera agrícola nacional



Incorporación de la Frontera Agrícola Nacional en los instrumentos de planificación del Sector Agropecuario, Pesquero y de Desarrollo Rural

- ✓ Es de referencia, a **escala general**, elaborada con base en información secundaria oficial para el suelo rural, continental e insular (1:100.000).
- ✓ **No aplica para análisis prediales**, para ese caso se deberá complementar con estudios detallados o información primaria.
- ✓ **No es instrumento de reglamentación de uso del suelo**, función propia de los planes de ordenamiento territorial.



Frontera Agrícola



Risaralda tiene
148.196 ha
de frontera agrícola
que corresponde al
41,6% del área
departamental

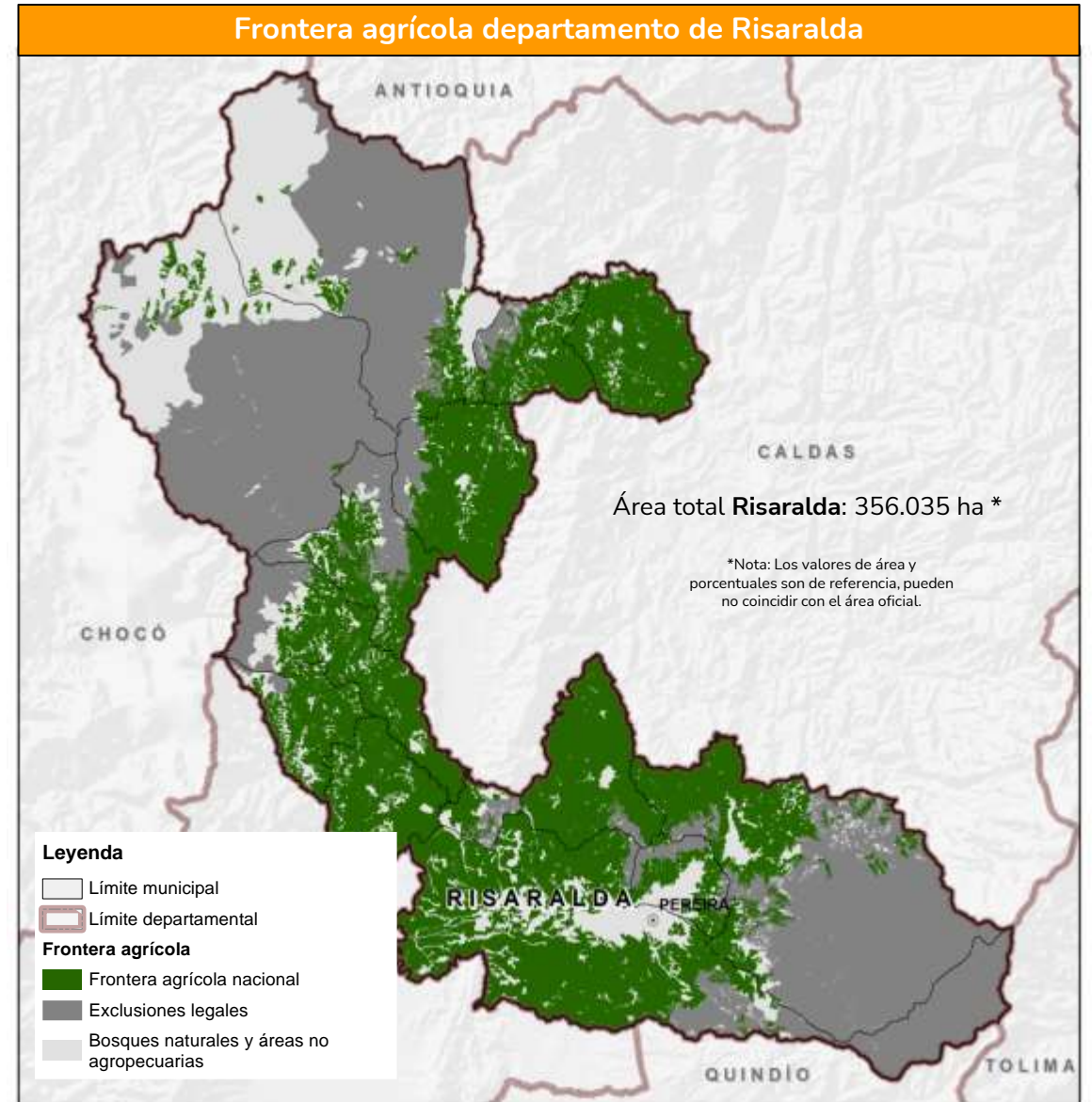

Fuente de datos: UPRA (2023). Frontera agrícola nacional. esc. 1:100.000. © UPRA, 2023

Áreas condicionadas de la frontera agrícola

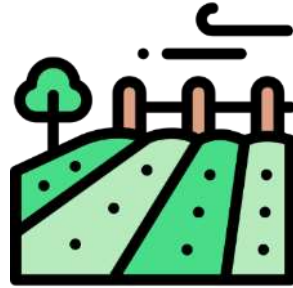

18.679 ha
de áreas condicionadas
para la actividad
agropecuaria, que
corresponde al **12,6%**
de la frontera agrícola
de Risaralda.

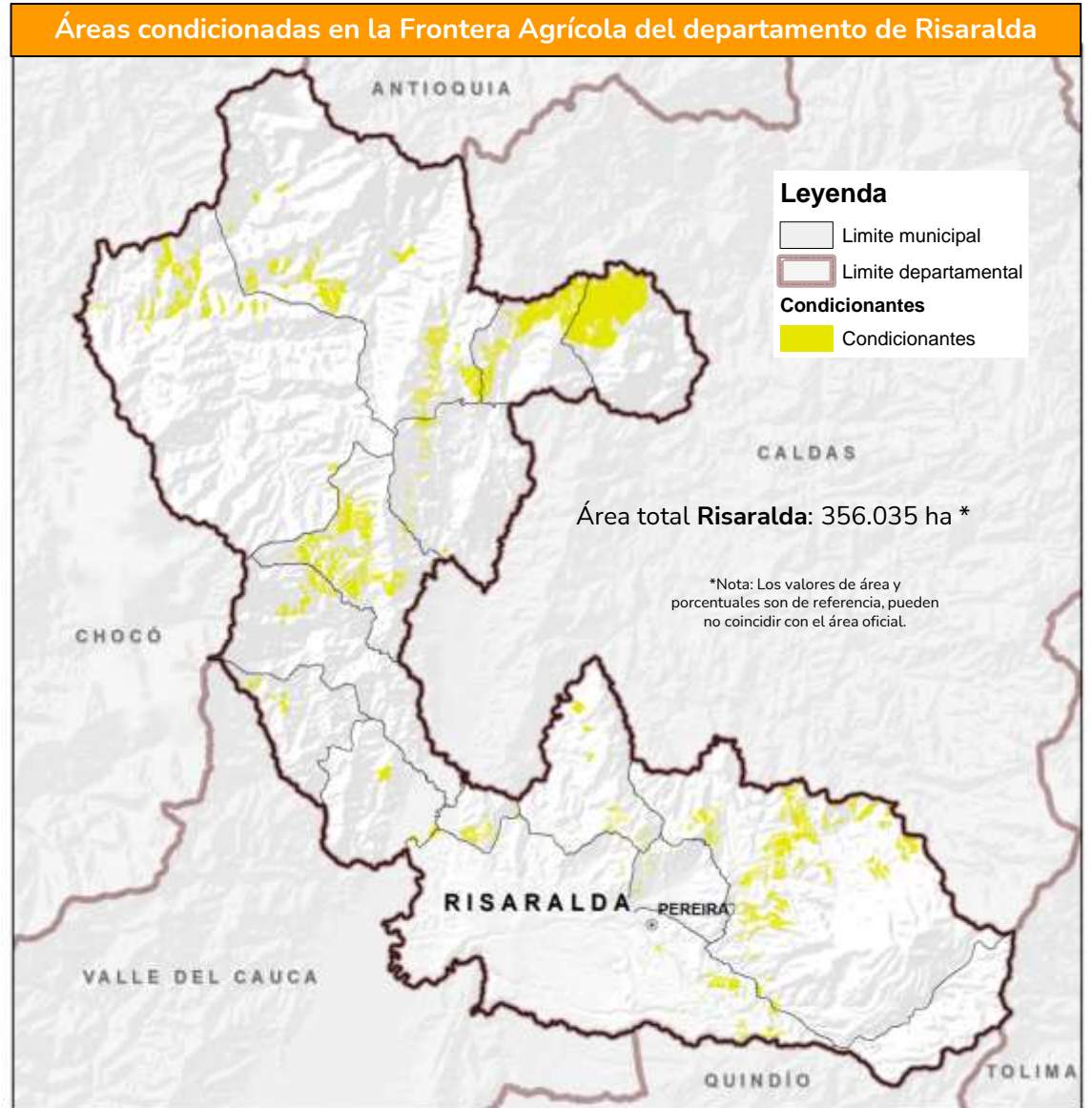

Fuente de datos: UPRA (2023). Frontera agrícola nacional. esc. 1:100.000, áreas condicionadas para la actividad agropecuaria. © UPRA, 2023

Áreas condicionadas de la frontera agrícola del componente ambiental



12.875 ha,
8,7% de la frontera agrícola departamental

Esta área hace parte de las **18.679 ha** de áreas condicionadas para la actividad agropecuaria

Los condicionantes ambientales corresponden a: Reservas de Ley Segunda (b, c y con previa decisión de ordenamiento), Áreas de recreación, Distrito de conservación de suelos, Distritos de manejo integrado, Distritos regionales de manejo integrado, AMEM (producción), Reservas naturales de la sociedad civil, Humedales Ramsar, Manglares, Reservas de la biosfera, AICAS, Zonas con potencial ambiental, Contratos derechos de uso ZRF ley 2da tipo B y C, Agricultura de bajo impacto en páramos, Planes de Ordenación Forestal, Reservas forestales protectoras productoras, bosques habilitados por zonificación ambiental, áreas para aprovechamiento forestal sostenible.

Áreas condicionantes ambientales en la frontera agrícola del departamento de Risaralda

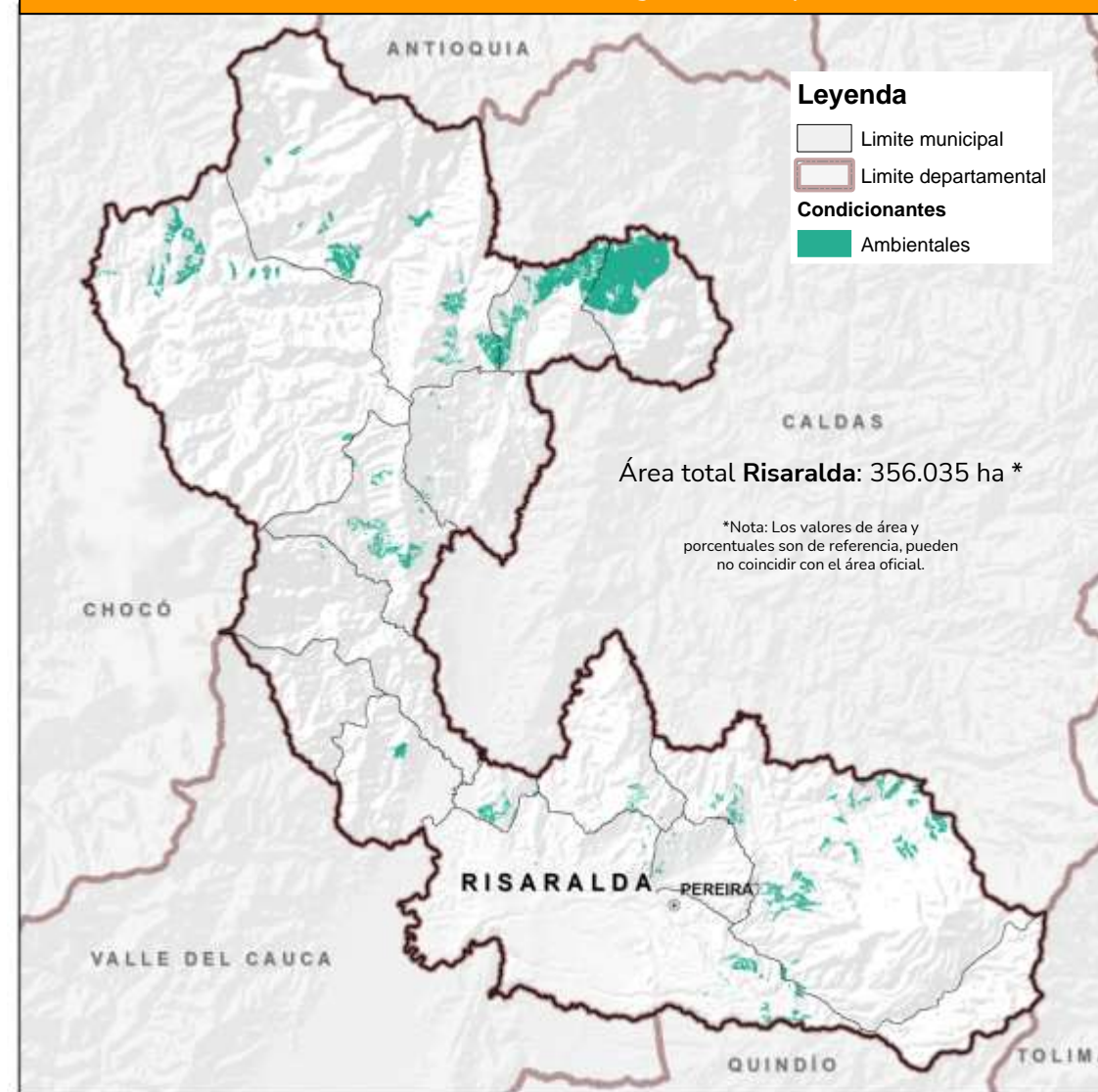

Fuente de datos: UPRÁ (2023). *Frontera agrícola nacional. esc. 1:100.000, áreas condicionadas para la actividad agropecuaria.* © UPRÁ, 2023

Áreas condicionadas de la frontera agrícola del componente Étnico Cultural

3.347 ha,
2,3% de la frontera agrícola departamental



Esta área hace parte de las **18.679 ha** de áreas condicionadas para la actividad agropecuaria

Los condicionantes étnico-culturales corresponden a: Tierras de comunidades negras, Reservas de Ley 70 de 1993, Resguardos indígenas declarados, Áreas de protección arqueológicas, Reservas de especial minera, Sustracciones de Ley 2da para asuntos indígenas, Sustracciones de Ley 2da para reforma agraria, Zonas de reserva campesina

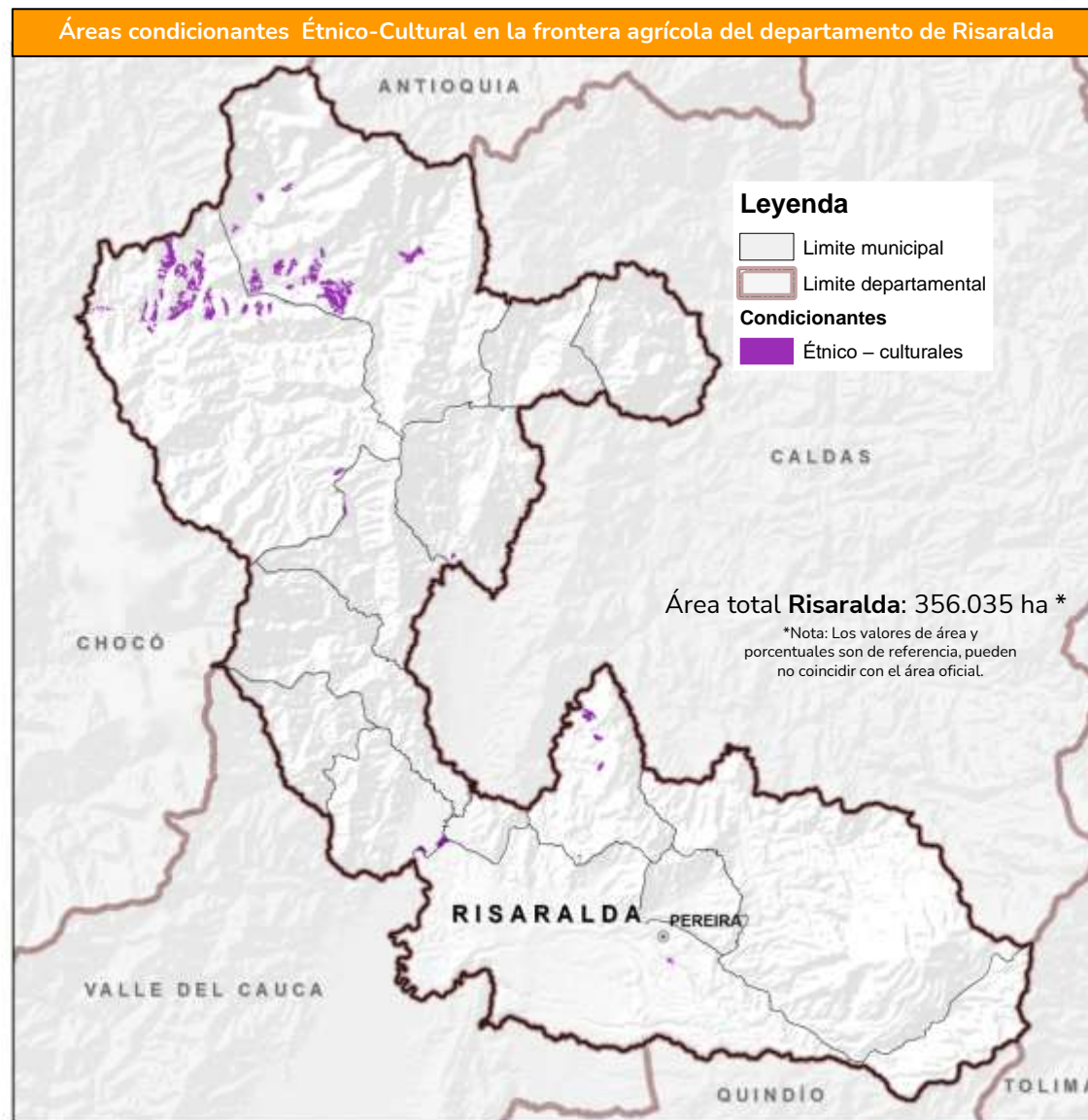

Fuente de datos: UPRA (2023). Frontera agrícola nacional. esc. 1:100.000, áreas condicionadas para la actividad agropecuaria. © UPRA, 2023

Áreas condicionadas de la frontera agrícola del componente Gestión de Riesgo

6.646 ha,
4,48% de la frontera agrícola departamental



Esta área hace parte de las 18.679 ha de áreas condicionadas para la actividad agropecuaria

Los condicionantes de gestión del riesgo corresponden a: Remoción en masa muy alta, Amenaza volcánica alta, Áreas inundables

Áreas condicionantes de Gestión de riesgo en la frontera agrícola del departamento de Risaralda

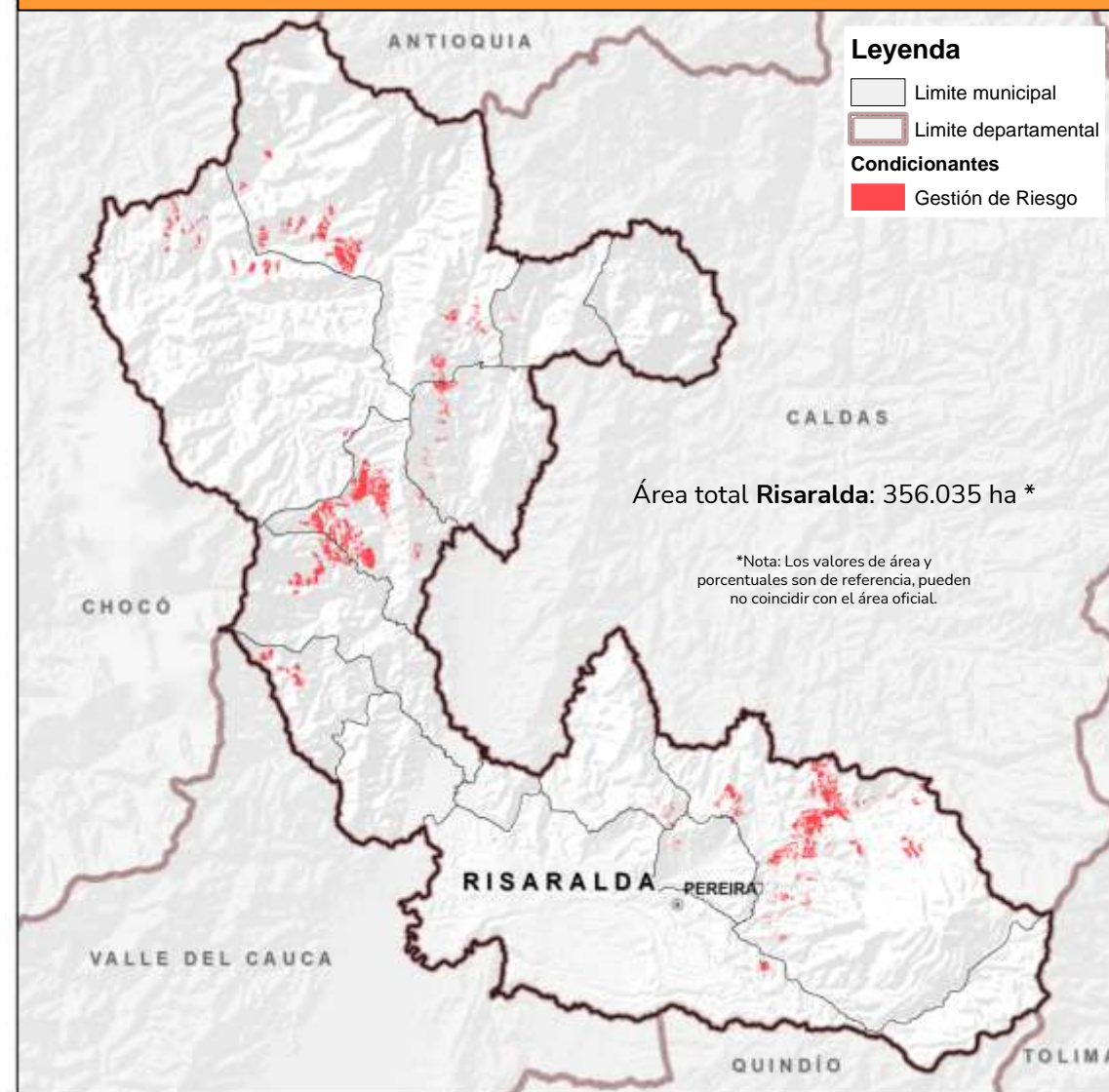

Fuente de datos: UPR (2023). Frontera agrícola nacional. esc. 1:100.000, áreas condicionadas para la actividad agropecuaria. © UPR, 2023

Áreas de exclusión legal de la frontera agrícola



Áreas de exclusión legal para la actividad agropecuaria

139.146 ha,

39,1% del área departamental

Áreas de exclusión: Áreas donde no se permiten actividades agropecuarias por mandato de la ley (art. 2 Resolución 261 de 2018 MADR)

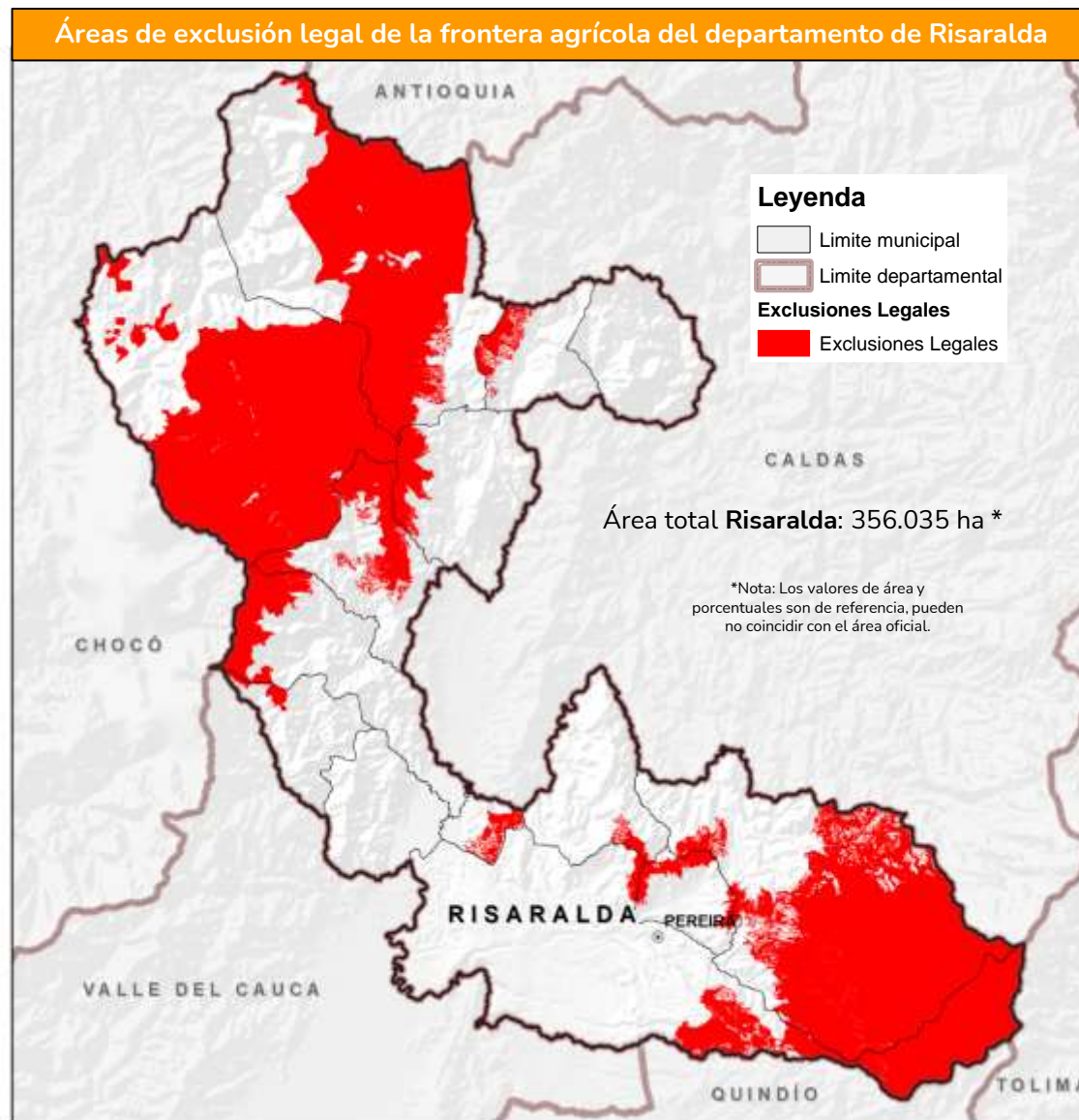

Fuente de datos: UPRA (2023). Frontera agrícola nacional. esc. 1:100.000, áreas de exclusiones legales para la actividad agropecuaria. © UPRA, 2023

Exclusiones legales para actividades agropecuarias y forestal

Distritos de manejo integrado DMI **14.056 (ha) (3,95%)****

Distritos de conservación de suelos DCS **26.133(ha) (7,34%)****

Parque nacional natural PNN **35.954 (ha) (10,1%)****

Parque Natural Regional PNR **5.216 (ha) (1,47%)****

Páramo **25.321 (ha) (7,1%)****

Ley 2 tipo A **56.488 (ha) (15,9%)****

Reserva Forestal Protectora **814 (ha) (0,2%)****



Áreas de exclusión: Áreas donde no se permiten actividades agropecuarias por mandato de la ley (art. 2 Resolución 261 de 2018 MADR)

** Datos porcentuales respecto al área cartográfica departamental

Áreas detalladas de exclusión legal de la Frontera Agrícola del departamento de Risaralda

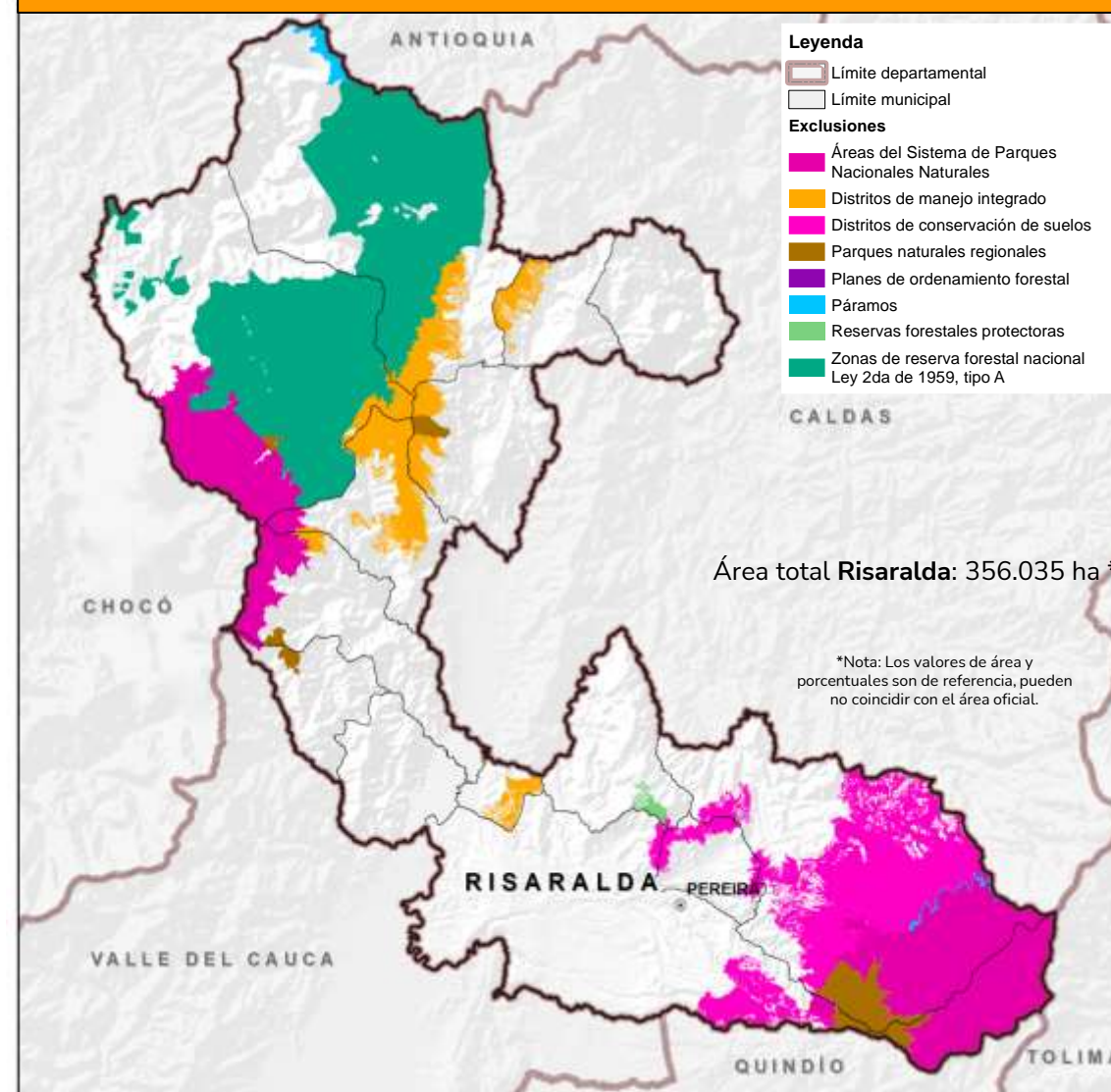

Fuente de datos: UPR (2023). Frontera agrícola nacional. esc. 1:100.000, áreas de exclusiones legales para la actividad agropecuaria. © UPR, 2023

Frontera agrícola departamento de Risaralda 2023

Frontera agrícola
148.196 ha (41,6%)**



Exclusiones legales
139.146 ha (39,1%)**



Bosques y otras coberturas
no agropecuarias
68.693 ha (19,3%)**



** Datos porcentuales respecto al área cartográfica departamental

Áreas de exclusión: Áreas donde no se permiten actividades agropecuarias por mandato de la ley (art. 2 Resolución 261 de 2018 MADR)

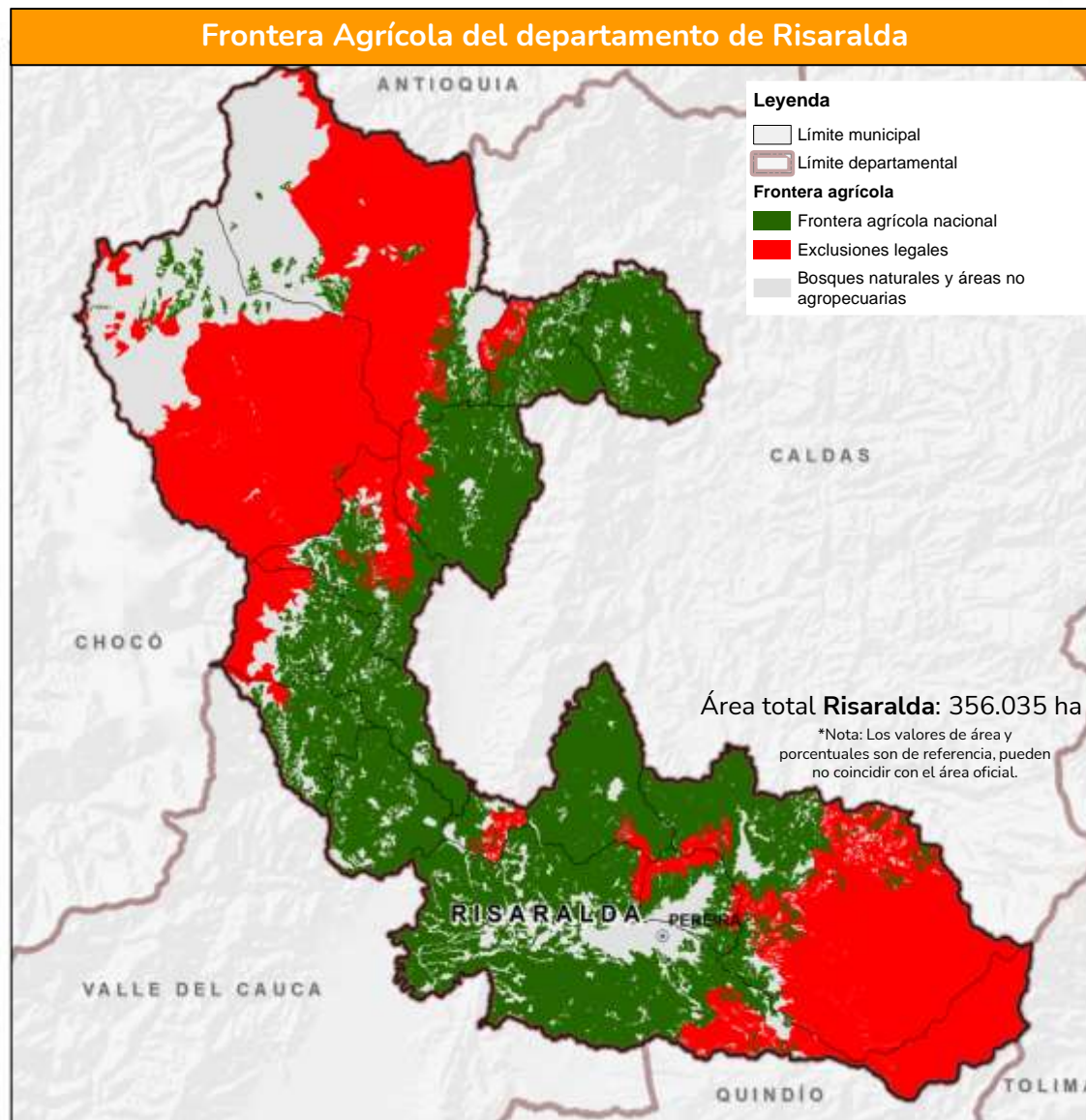

Fuente de datos: UPRA (2023). Frontera agrícola nacional. esc. 1:100.000, áreas de exclusiones legales para la actividad agropecuaria. © UPRA, 2023



Risaralda

¿Qué cultivar y dónde cultivar
en la frontera agrícola
nacional?



Colombia cuenta con más de 70 evaluaciones de tierras agropecuarias

Agrícola

1. Aguacate (*Persea americana* Mill.) variedad Hass
2. Ají tabasco (*Capsicum frutescens*)
3. Arroz (*Oryza sativa* L.) secano mecanizado
4. Banano (*Musa* sp. AAA) de exportación
5. Cacao (*Theobroma cacao* L.)
6. Caña de azúcar (*Saccharum officinarum* L.) para panela
7. Algodón (*Gossypium hirsutum*)
8. Cebolla de bulbo (*Allium cepa* L.)
9. Fresa (*Fragaria x ananassa* D.)
10. Maíz (*Zea mays* L.) tecnificado de clima cálido
11. Mango (*Mangifera indica*)
12. Palma de aceite (*Elaeis guineensis* L.)
13. Papa (*Solanum tuberosum* L.)
14. Papa (Diacol Capiro) para uso industrial
15. Papaya (*Carica papaya* L.) híbrido Tainung
16. Pimentón (*Capsicum annum*)
17. Piña (*Ananas comosus* L. Merr.) híbrido MD-2
18. Café (*Coffea arabica* L.)
19. Pasifloras (gulupa (*Passiflora edulis* f. *edulis*) y maracuyá (*Passiflora edulis* f. *flavicarpa*))
20. Maíz (*Zea mays* L.) tradicional
21. Soya (*Glycine max* L.)
22. Granadilla (*Passiflora ligularis*)



Forestal

1. Caucho (*Hevea brasiliensis*)
2. Plantaciones forestales



Pastos

1. Ryegrass anual (*Lolium multiflorum*) y otros
2. Kikuyo (*Cenchrus clandestinum*)
3. Ángleton (*Dichantium aristatum*) y Climacuna (*Dichantium anulatum*)
4. Estrella, tumbaviejos o Tifton 68 (*Cynodon nlemfuensis*) y otros.
5. Braquiopará (*Brachiaria plantaginea*), pará, admirable (*Brachiaria mutica*) y otros.
6. Guinea, Mombasa, Tanzania (*Megathyrsus maximus*; *Panicum máximum*) y otros.
7. Braquiaria común, basilisk (*Brachiaria decumbens*), La Libertad, piata, marandú y otros.
8. Braquiaria humidícola (*Brachiaria humidicola*)



Pecuaria

1. Granjas avícolas (*Gallus gallus*)
2. Granjas porcícolas (*Sus scropha domesticus*)
3. Ganadería bovina de carne
4. Ganadería bovina de leche
5. Producción de búfalos (*Bubalus bubalis*)
6. Caprinos (*Caprae hircus*)
7. Ovinos (*Ovis aries*)



Pesquera

1. Pesca artesanal marina-camarón de aguas someras (*Litopenaeus vannamei*)
2. Pesca continental-bocachico (*Prochilodus magdalenae*)



Acuícola

1. Cachama blanca (*Piaractus brachypomus*)
Cachama negra (*Colossoma macropomum*)
2. Camarón (*Litopenaeus vannamei*)
3. Especies nativas: yamú (*Brycon amazonicus*), bagre rayado (*Prochilodus* sp.) y bocachico (*Pseudoplatystoma* sp.)
4. Pirarucú (*Arapaima gigas*)
5. Tilapia plateada (*Oreochromis niloticus*) híbrido rojo (*Oreochromis* sp.)
6. Trucha arcoíris (*Onchorhynchus mykiss*)



En revisión 2023

1. Acacia (*Acacia mangium*)
2. Eucalipto (*Eucalyptus pellita*)
3. Eucalipto (*Eucalyptus tereticornis*)
4. Eucalipto (*Eucalyptus urograndis*)
5. Eucalipto (*Eucalyptus urophylla*)
6. Melina (*Gmelina arborea*)
7. Pino caribe (*Pinus caribaea*)
8. Teca (*Tectona grandis*)
9. Eucalipto (*Eucalyptus camandulensis*)
10. Pino (*Pinus tecunumanii*)
11. Pino (*Pinus maximinoi*)
12. Eucalipto (*Eucalyptus grandis*)
13. Pino (*Pinus oocarpa*)
14. Ciprés (*Cupressus lusitanica*)
15. Eucalipto (*Eucalyptus globulus*)
16. Pino pátula (*Pinus patula*)
17. Ceiba (*Bombacopsis quinata*)
18. Roble (*Tabebuia rosea*)
19. Balso (*Ochroma pyramidale*)
20. Nogal (*Cordia alliodora*)



En construcción 2023

1. Fríjol (*Phaseolus vulgaris* L.)
2. Plátano (*Musa AAB Simmonds*)
3. Yuca (*Manihot esculenta* Crantz)
4. Abejas (*Apis mellifera*)



Componentes

Físico



Socioecosistémico



Socioeconómico



Criterios : 21
Variables : 63

Físico



CONDICIONES CLIMÁTICAS

- Temperatura
- IDHc
- Brillo Solar

CONDICIONES DE ENRAIZAMIENTO

- Profundidad efectiva
- Textura
- Pedregosidad

DISPONIBILIDAD DE NUTRIENTES

- Acidez
- Capacidad de intercambio catiónico
- Saturación de bases
- Carbono orgánico.

TOXICIDAD POR SALES, SODIO Y ALUMINIO

- Salinidad y/o sodicidad
- Saturación de aluminio

DISPONIBILIDAD DE HUMEDAD

- Régimen de humedad
- Textura

SUSCEPTIBILIDAD A PERDIDA DE SUELOS

- Degradación de suelos por erosión IDEAM
- Fases por erosión, correlación de suelos IGAC
- Amenaza por movimientos en masa SGC
- Pendiente

DISPONIBILIDAD DE OXIGENO

- Drenaje natural
- Susceptibilidad a inundaciones

SUSCEPTIBILIDAD A PERDIDA DE SUELOS

- Temperatura e IDH asociada al gusano cogollero.
- Temperatura, IDH y Humedad relativa asociada a mancha de asfalto

CAPACIDAD DE LABOREO

- Pendiente
- Textura
- Pedregosidad

Socioecosistémico



APROPIACIÓN DE AGUA

- *Diferencia de uso consuntivo
- *Índice de uso del agua

INTEGRIDAD ECOLÓGICA

- Conectividad estructural de coberturas naturales
- Índice de naturalidad
- Concentración de especies sensibles

VARIACIÓN DEL CONTENIDO ESTIMADO DE CARBONO

- Variación del contenido estimado de carbono

CAMBIO DE COBERTURA

- Cambio de cobertura

AMENAZA DE INCENDIOS DE LA COBERTURA VEGETAL

- Amenaza de incendios de la cobertura vegetal

Socioeconómico



ASOCIATIVIDAD E INSTITUCIONALIDAD

- Cercanía a Asociaciones
- Cercanía al gremio
- Cercanía a EPSEA
- Cercanía a Agrosavia
- Cercanía al ICA

INFRAESTRUCTURA Y LOGÍSTICA

- Cercanía a centros de comercialización local
- Existencia de cultivos
- Cercanía centros de servicio
- Cercanía a centros de almacenamiento
- Cercanía a plantas procesadoras

DINAMICA DEL MERCADO DE TIERRAS

- Tamaño predial rural
- Arriendo rural
- Tendencia a la formalidad
- Avalúo catastral rural

DISPONIBILIDAD DE MANO DE OBRA

- Densidad de la población rural en edad de trabajar
- Oferta Educativa técnica y tecnológica
- Oferta Educativa universitaria

CONDICIONES DE VIDA

- Trabajo
- Salud
- Condiciones de niñez y juventud
- Condiciones de vivienda y servicios públicos
- Condiciones educativas del hogar

INDICADORES ECONOMICOS

- Créditos otorgados
- Valor agregado agrícola municipal
- Desempeño municipal
- Zonas ZOMAC

SEGURIDAD CIUDADANA

- Hurtos rurales
- Homicidios rurales
- Extorsiones rurales
- Secuestros rurales

Predominancia zonificaciones de aptitud cadenas Agropecuarias

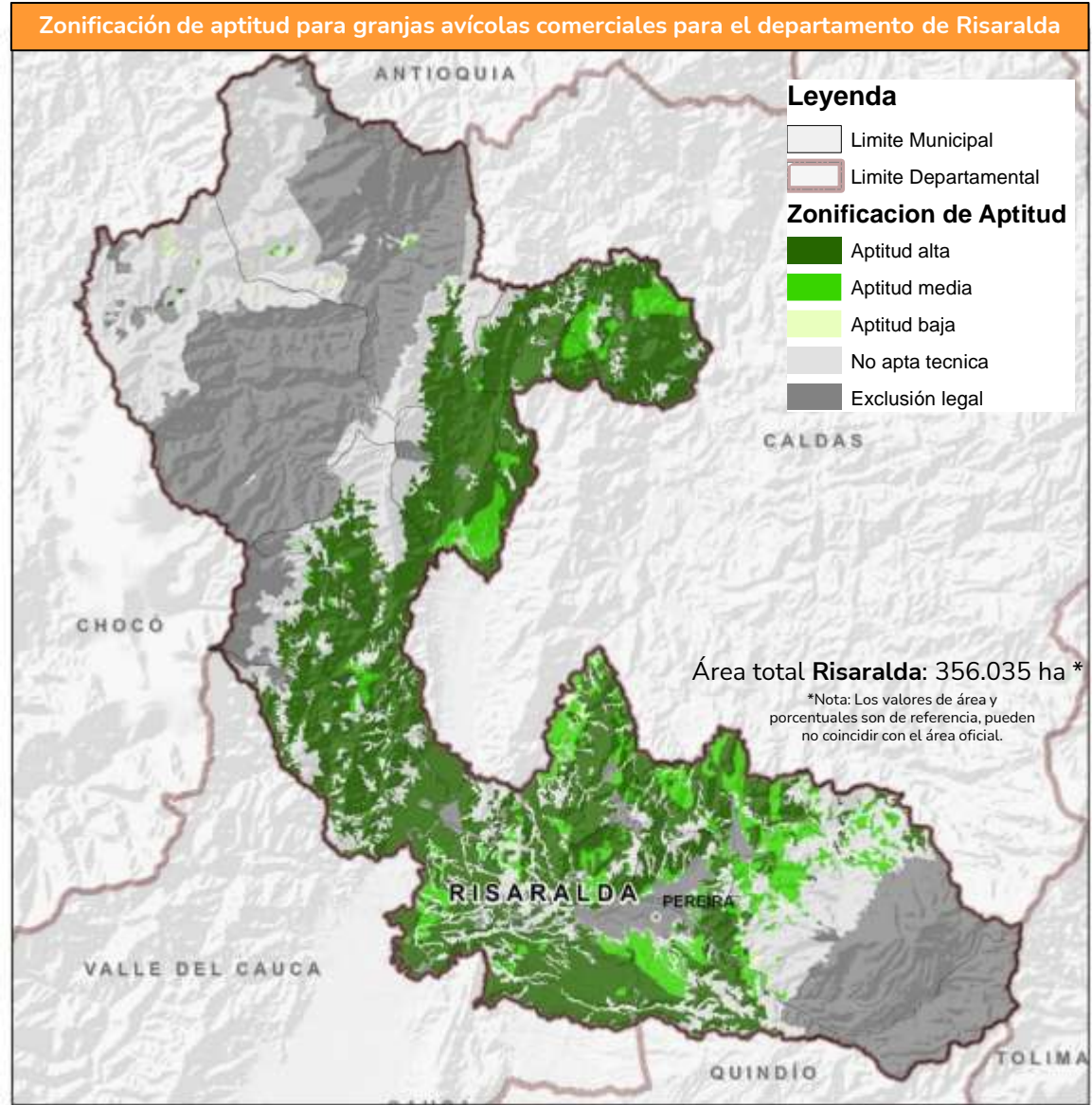
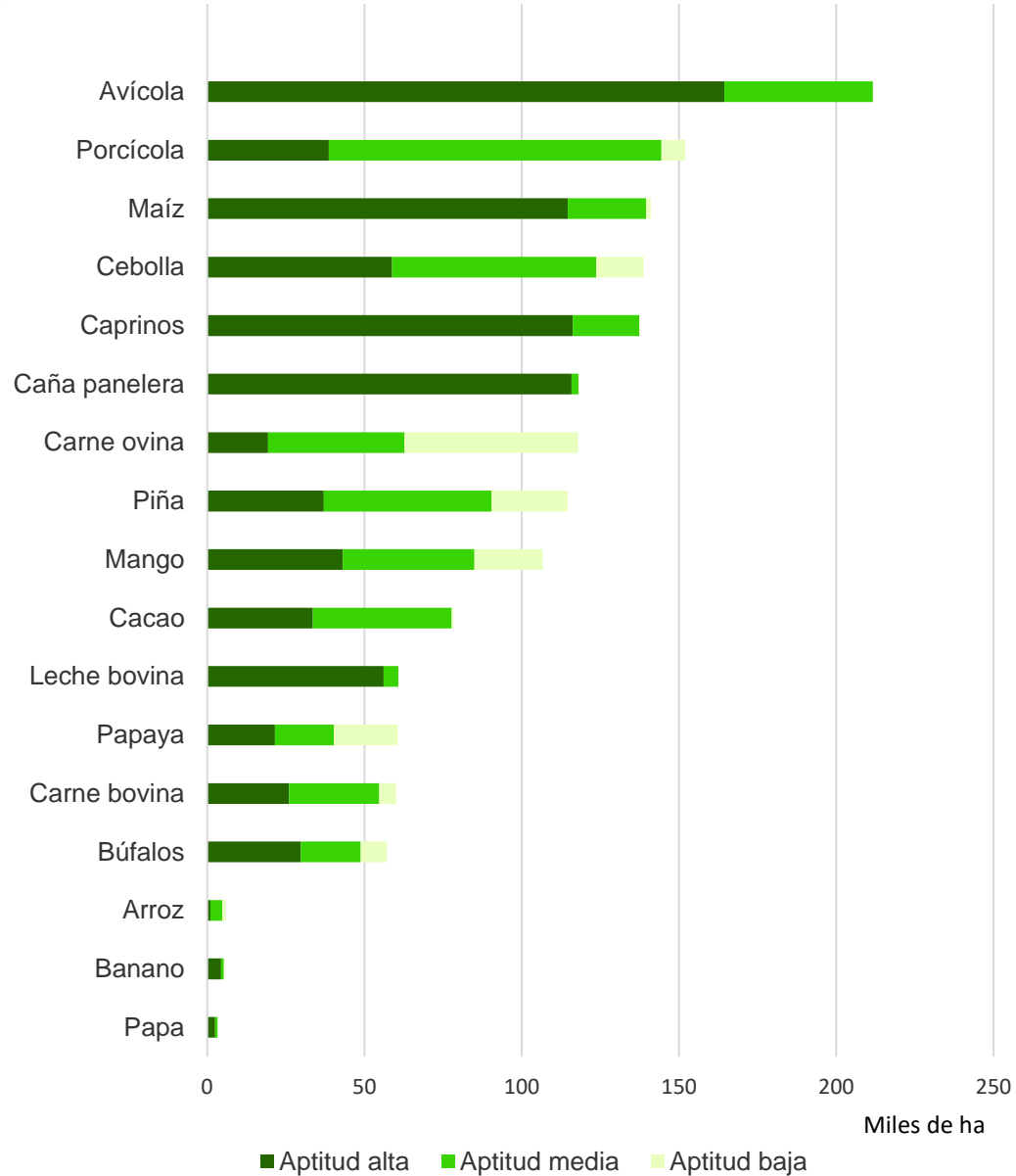

Fuente de datos: UPRA (2022). Zonificación de aptitud para el cultivo de maíz tradicional (*Zea mays* L.) en Colombia, escala 1:100.000. © UPRA (2023)

Zonificación de aptitud para granjas avícolas comerciales para el departamento de Risaralda

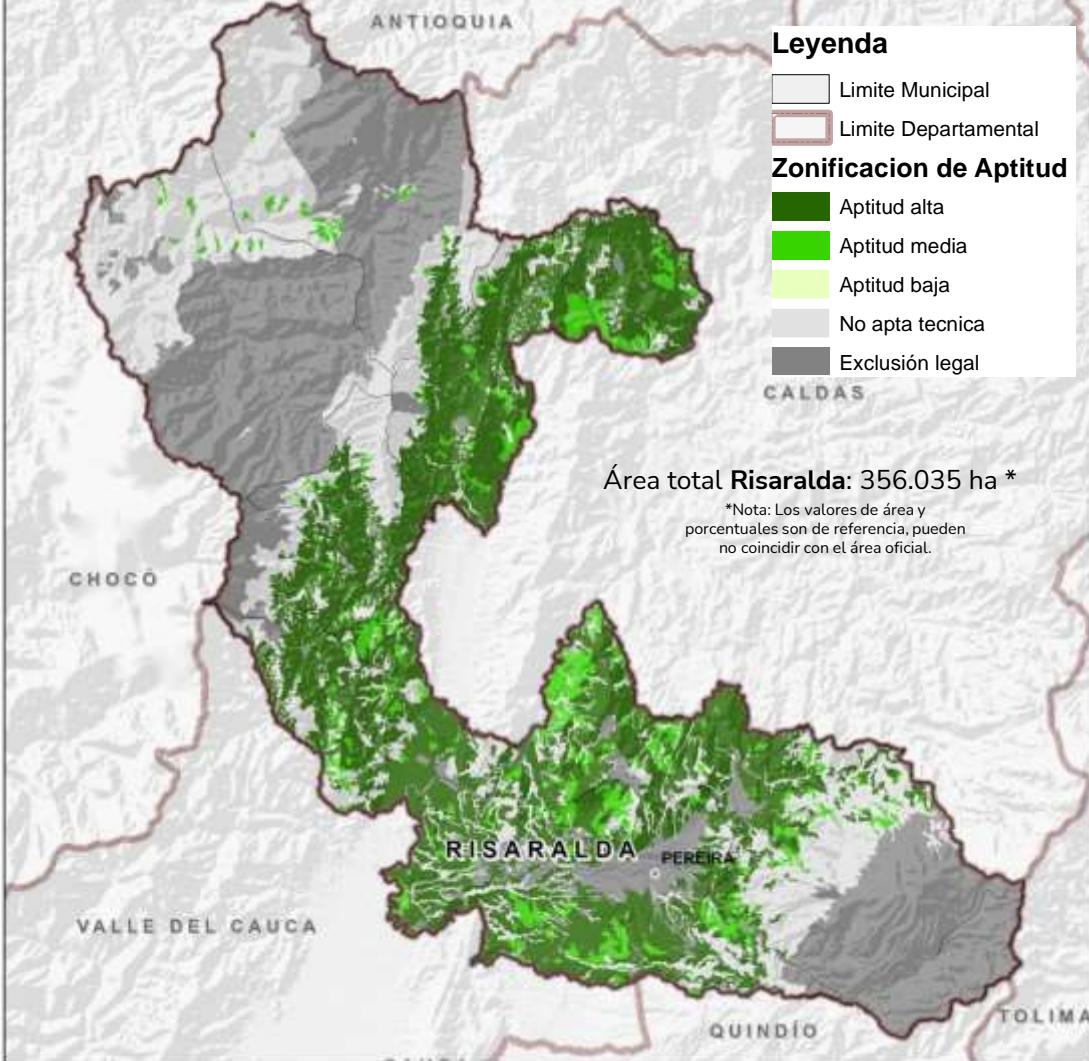

Predominancia zonificaciones de aptitud cadenas pecuarias

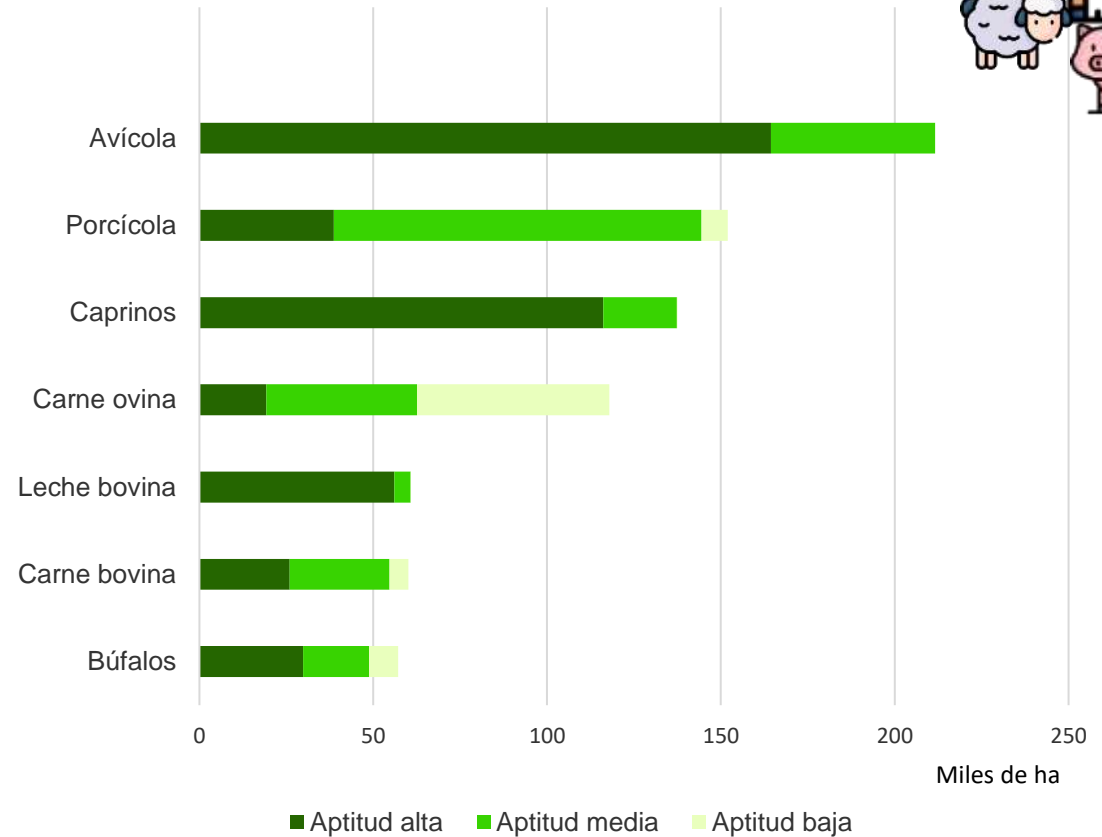
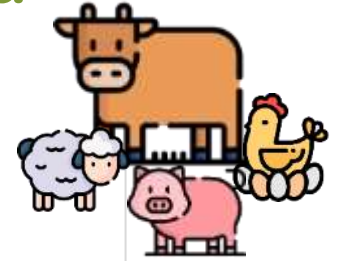

Fuente de datos: UPRA(2022). Zonificación de aptitud para la producción caprina (*Caprae hircus*) en pastoreo en Colombia. Escala 1:100.000. © UPRA (2023)

Predominancia zonificaciones de aptitud cadenas agrícolas

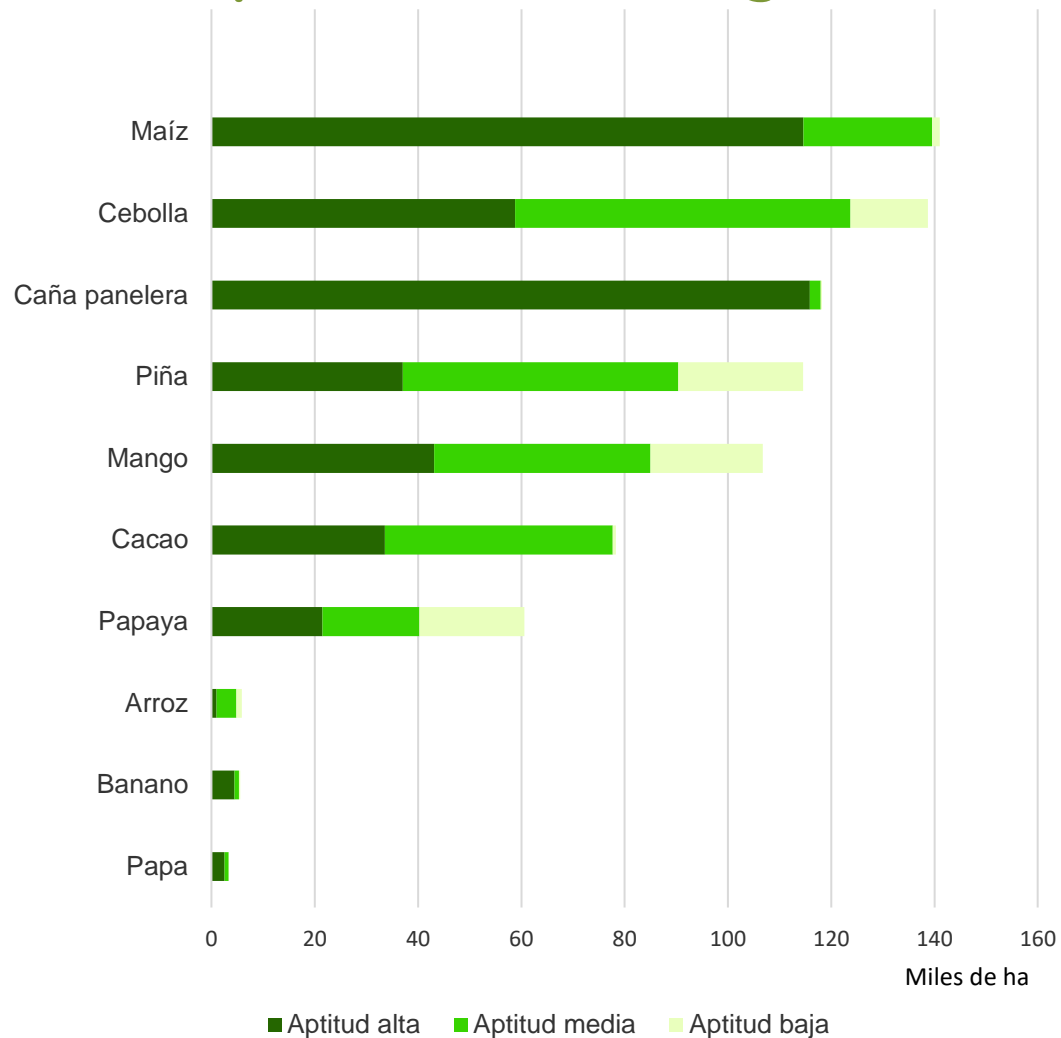

Zonificación de aptitud para el cultivo comercial de caña panelera en Risaralda

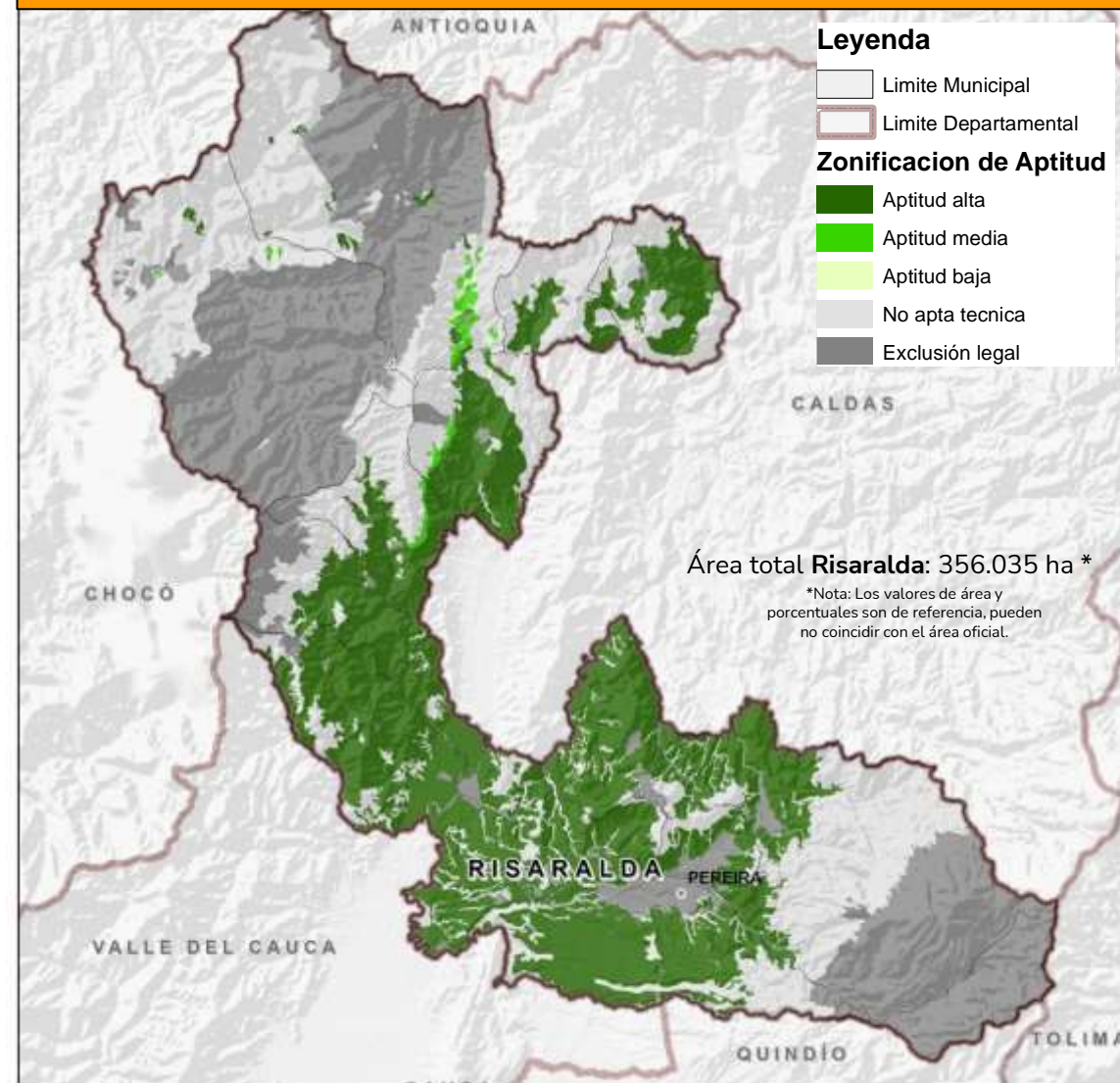

Fuente de datos: UPRA (2020). Zonificación de aptitud para el cultivo comercial de caña panelera (*Saccharum officinarum* L.) en Colombia, a escala 1:100.000. © UPRA (2023)

Risaralda tiene aptitud de **5.864 ha** para el cultivo comercial de **arroz secoano**, el **1,6%** del área departamental

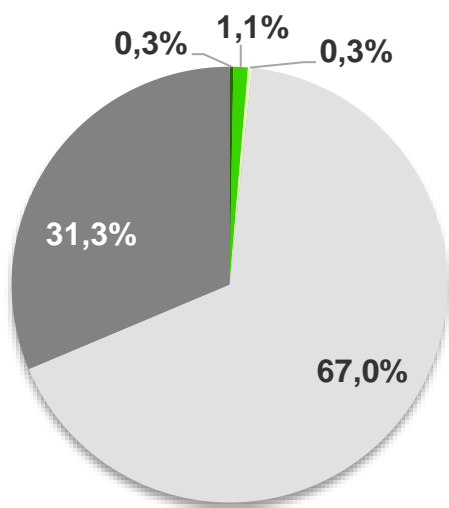

Aptitud	Área (ha)	%
Alta	1.005	0,3%
Media	3.803	1,1%
Baja	1.056	0,3%
No apto técnico	238.589	67,0%
No apto legal	111.582	31,3%

Zonificación para el cultivo comercial de Arroz secoano mecanizado en el departamento de Risaralda

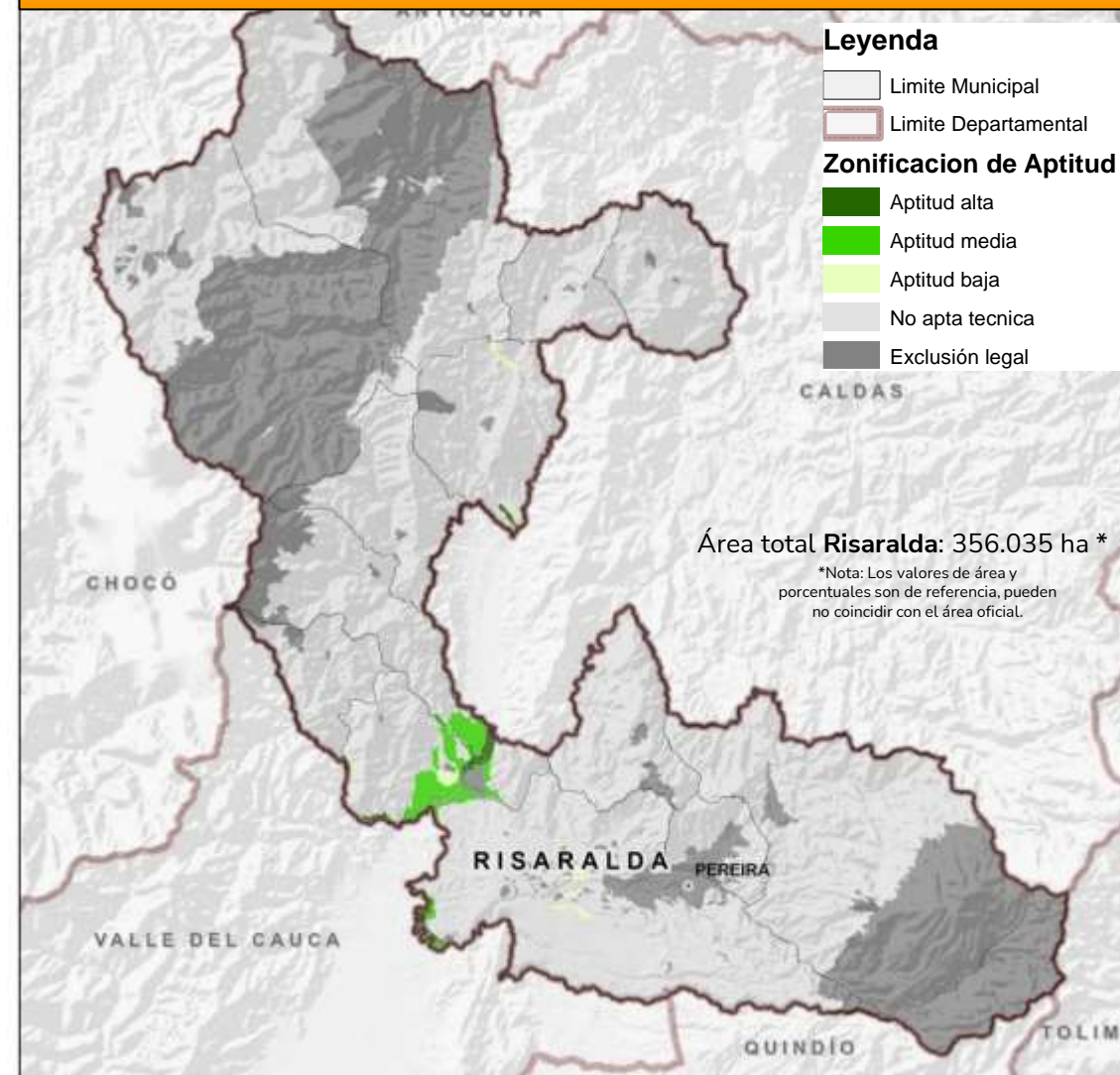

Fuente de datos: UPR (2019). Zonificación de aptitud para el cultivo comercial de arroz (*Oryza sativa L.*) secoano mecanizado en Colombia, a escala 1:100.000. © UPR (2023)

Risaralda tiene aptitud de **78.297 ha** para el cultivo comercial de **cacao**, el **22,0%** del área departamental

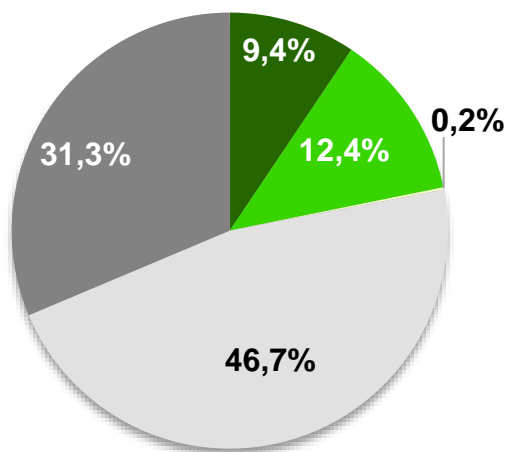

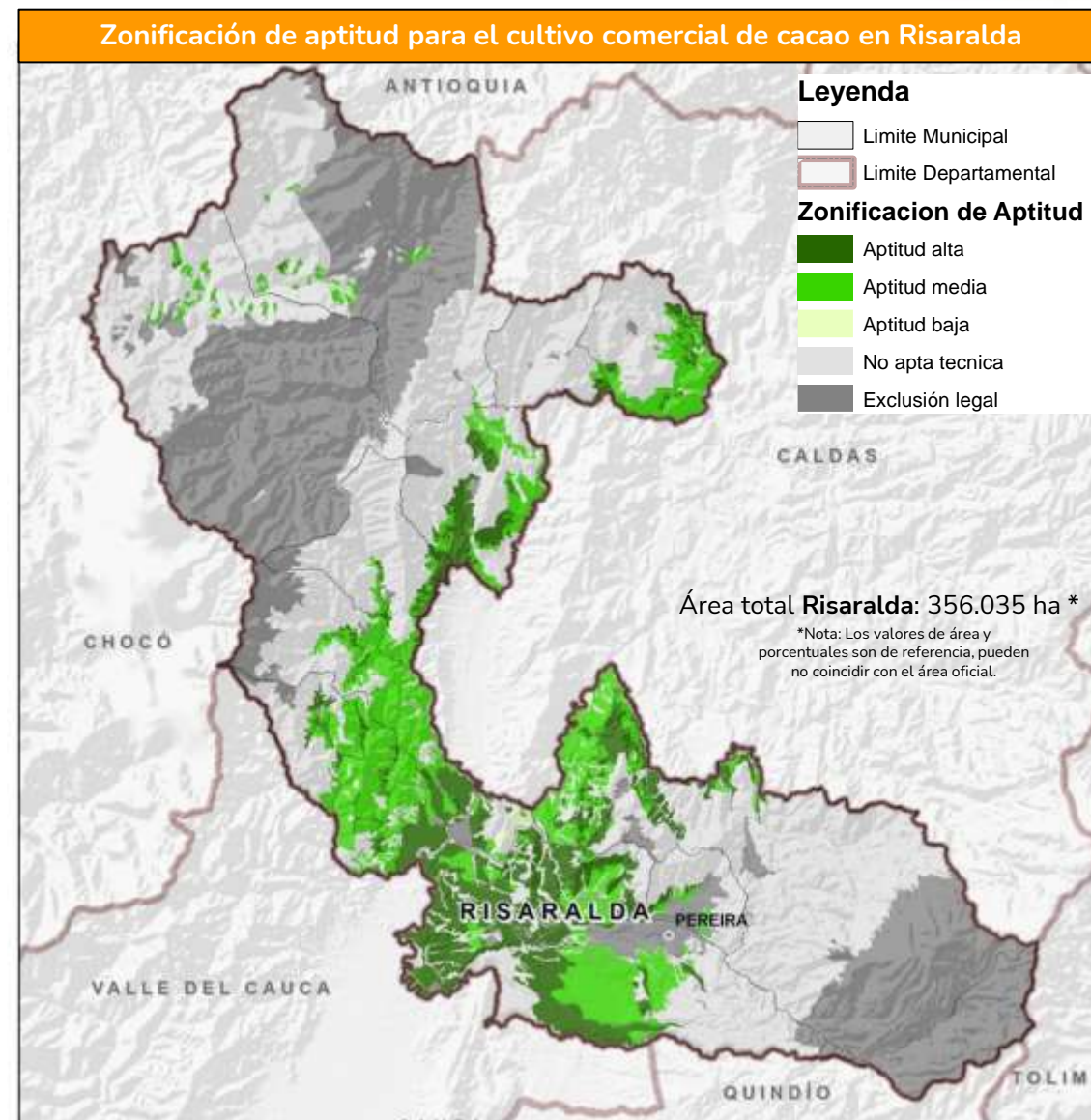

Aptitud	Área (ha)	%
Alta	33.549	9,4%
Media	44.115	12,4%
Baja	633	0,2%
No apto técnico	166.156	46,7%
No apto legal	111.582	31,3%

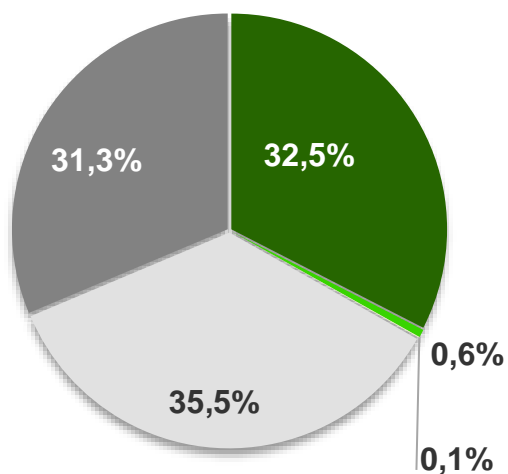

Fuente de datos: UPRA (2019). Zonificación de aptitud para el cultivo comercial de cacao (*Theobroma cacao* L.) en Colombia, a escala 1:100.000. © UPRA (2023)

Risaralda tiene aptitud de **118.213 ha** para el cultivo comercial de **caña panelera**, el **33,2%** del área departamental



Aptitud	Área (ha)	%
Alta	115.864	32,5%
Media	2.127	0,6%
Baja	221	0,1%
No apto técnico	126.241	35,5%
No apto legal	111.582	31,3%

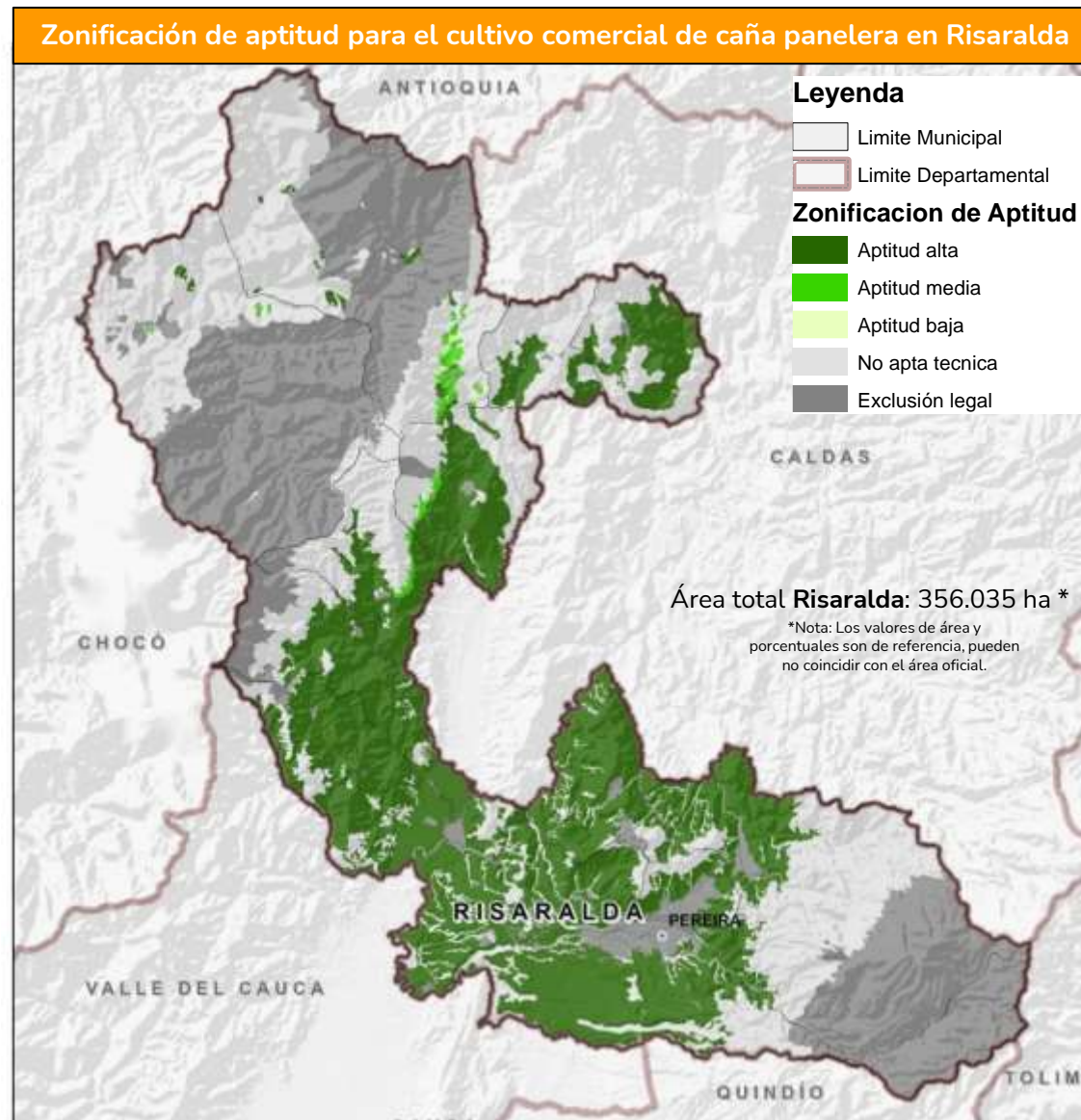

Fuente de datos: UPR (2020). Zonificación de aptitud para el cultivo comercial de caña panelera (*Saccharum officinarum* L.) en Colombia, a escala 1:100.000. © UPR (2023)

Risaralda tiene aptitud de **138.741 ha** para el cultivo comercial de **Cebolla Bulbo S1**, el **39,0%** del área departamental

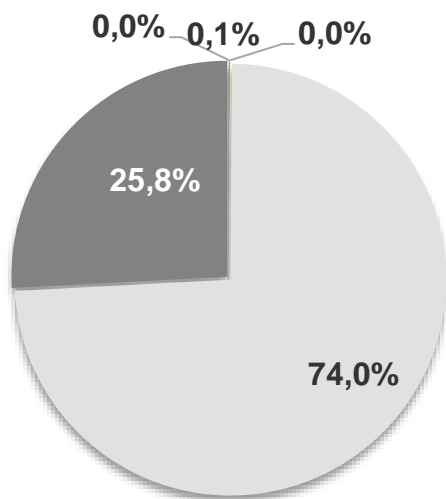

Aptitud	Área (ha)	%
Alta	58.776	16,5%
Media	64.955	18,2%
Baja	15.010	4,2%
No apto técnico	105.713	29,7%
No apto legal	111.582	31,3%

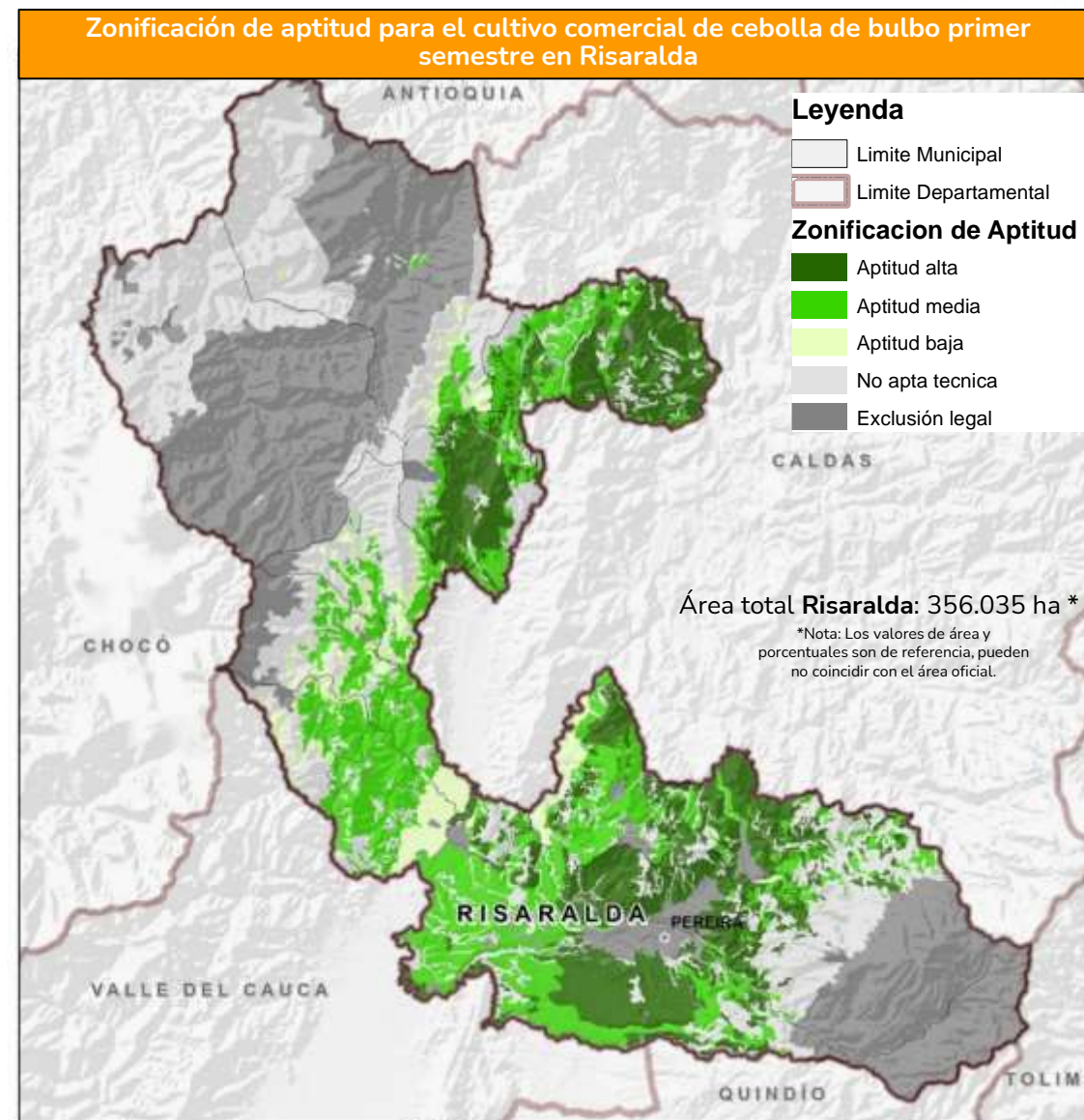

Fuente de datos: UPR (2019). Zonificación de aptitud para el cultivo comercial de cebolla de bulbo (*Allium cepa* L.) en Colombia – Primer semestre. Escala 1:100.000. © UPR (2023)

Risaralda tiene aptitud de **141.040 ha** para el cultivo comercial de **Maíz tradicional**, el **39,6%** del área departamental

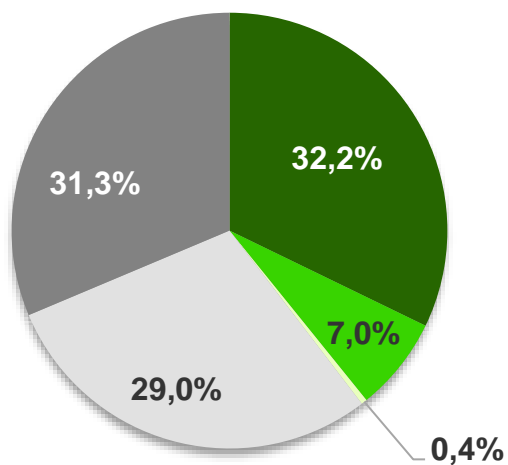

Aptitud	Área (ha)	%
Alta	114.613	32,2%
Media	24.907	7,0%
Baja	1.519	0,4%
No apto técnico	103.414	29,0%
No apto legal	111.582	31,3%

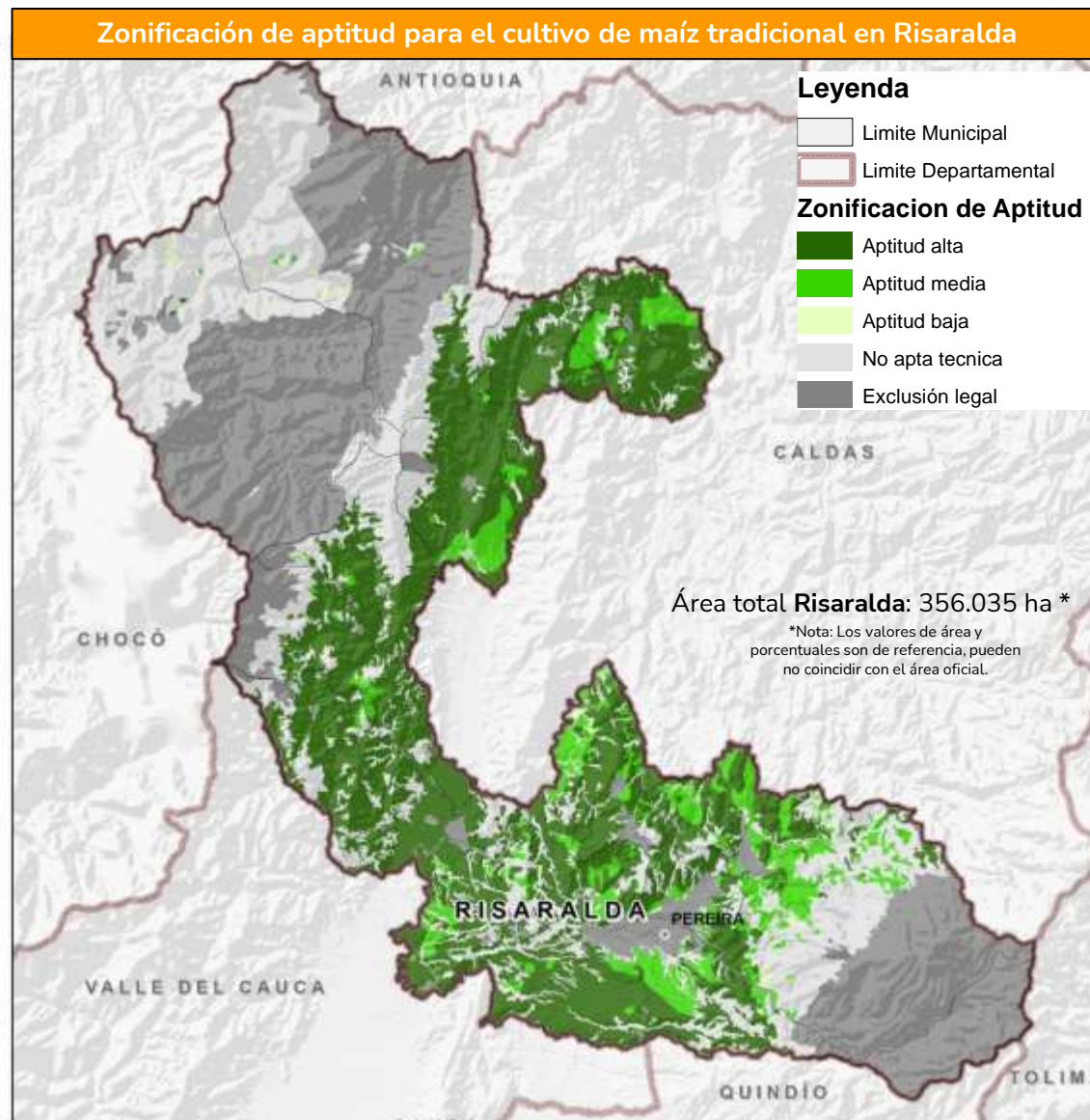

Fuente de datos: UPRA (2022). Zonificación de aptitud para el cultivo de maíz tradicional (Zea mays L.) en Colombia, escala 1:100.000. © UPRA (2023)

Zonificaciones de aptitud cultivo de mango

Risaralda tiene aptitud de **106.724 ha** para el cultivo comercial de **Mango**, el **30,0%** del área departamental

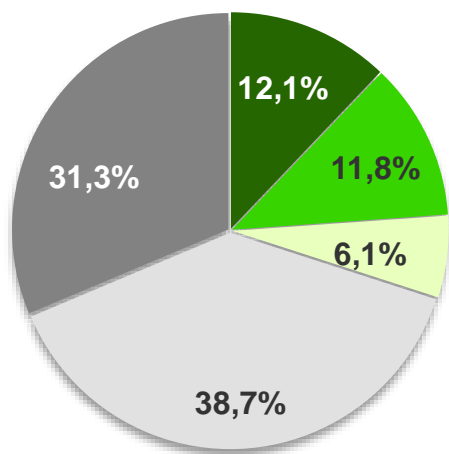

Aptitud	Área (ha)	%
Alta	43.139	12,1%
Media	41.854	11,8%
Baja	21.732	6,1%
No apto técnico	137.729	38,7%
No apto legal	111.582	31,3%

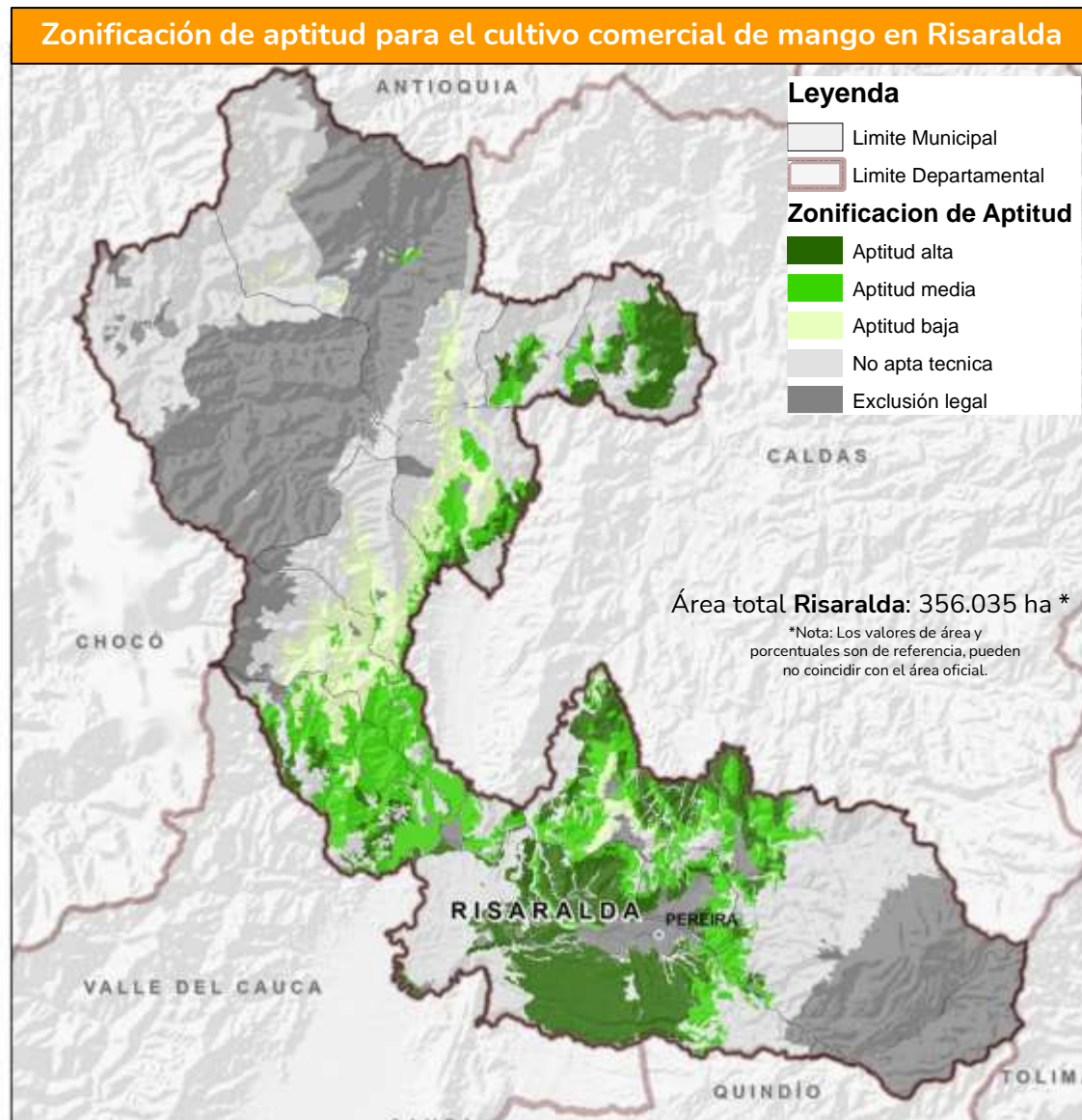

Fuente de datos: UPRA (2019). Zonificación de aptitud para el cultivo comercial de mango (*Mangífera indica* L.) en Colombia, a escala 1:100.000. © UPRA (2023)

Risaralda tiene aptitud de **3.393 ha** para el cultivo comercial de **Papa S1**, el **1,0%** del área departamental

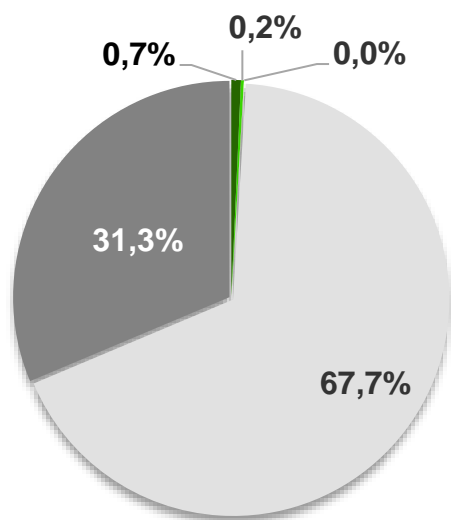
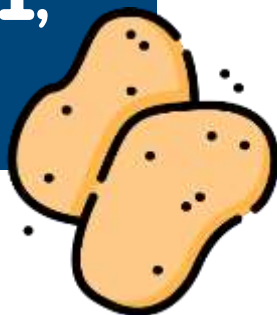

Aptitud	Área (ha)	%
Alta	2.536	0,7%
Media	769	0,2%
Baja	88	0,0%
No apto técnico	241.061	67,7%
No apto legal	111.582	31,3%

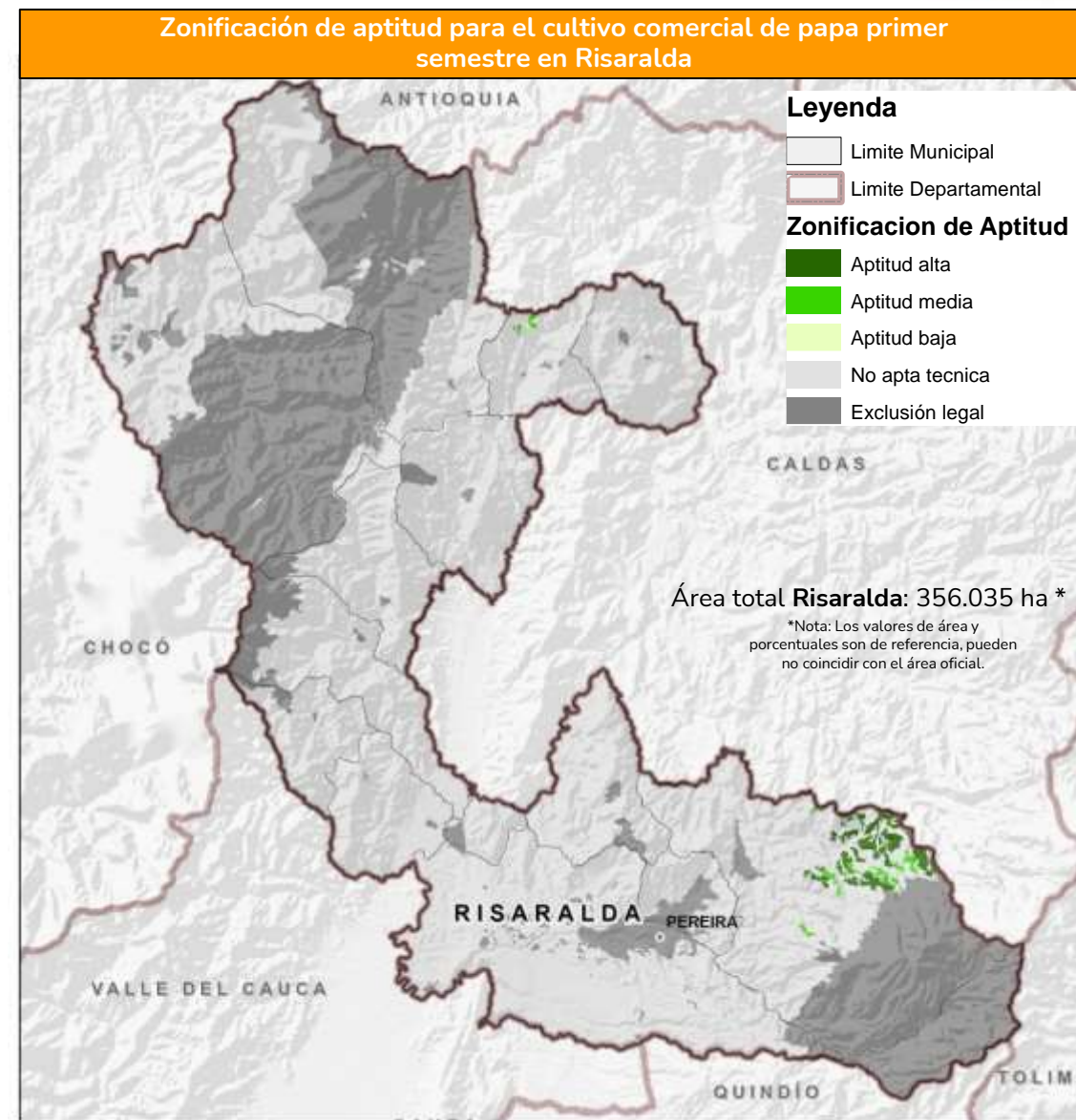

Fuente de datos: UPRA (2019). Zonificación de aptitud para el cultivo comercial de papa (*Solanum tuberosum* L.) en Colombia - Primer semestre. Escala 1:100.000. © UPRA (2023)

Risaralda tiene aptitud de **114.577 ha** para el cultivo comercial de **Piña**, el **32,2%** del área departamental

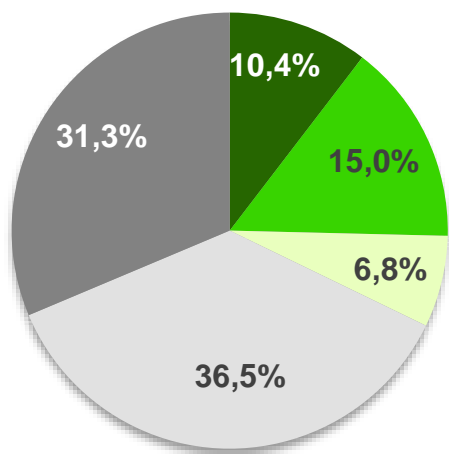

Aptitud	Área (ha)	%
Alta	37.037	10,4%
Media	53.342	15,0%
Baja	24.198	6,8%
No apto técnico	129.876	36,5%
No apto legal	111.582	31,3%

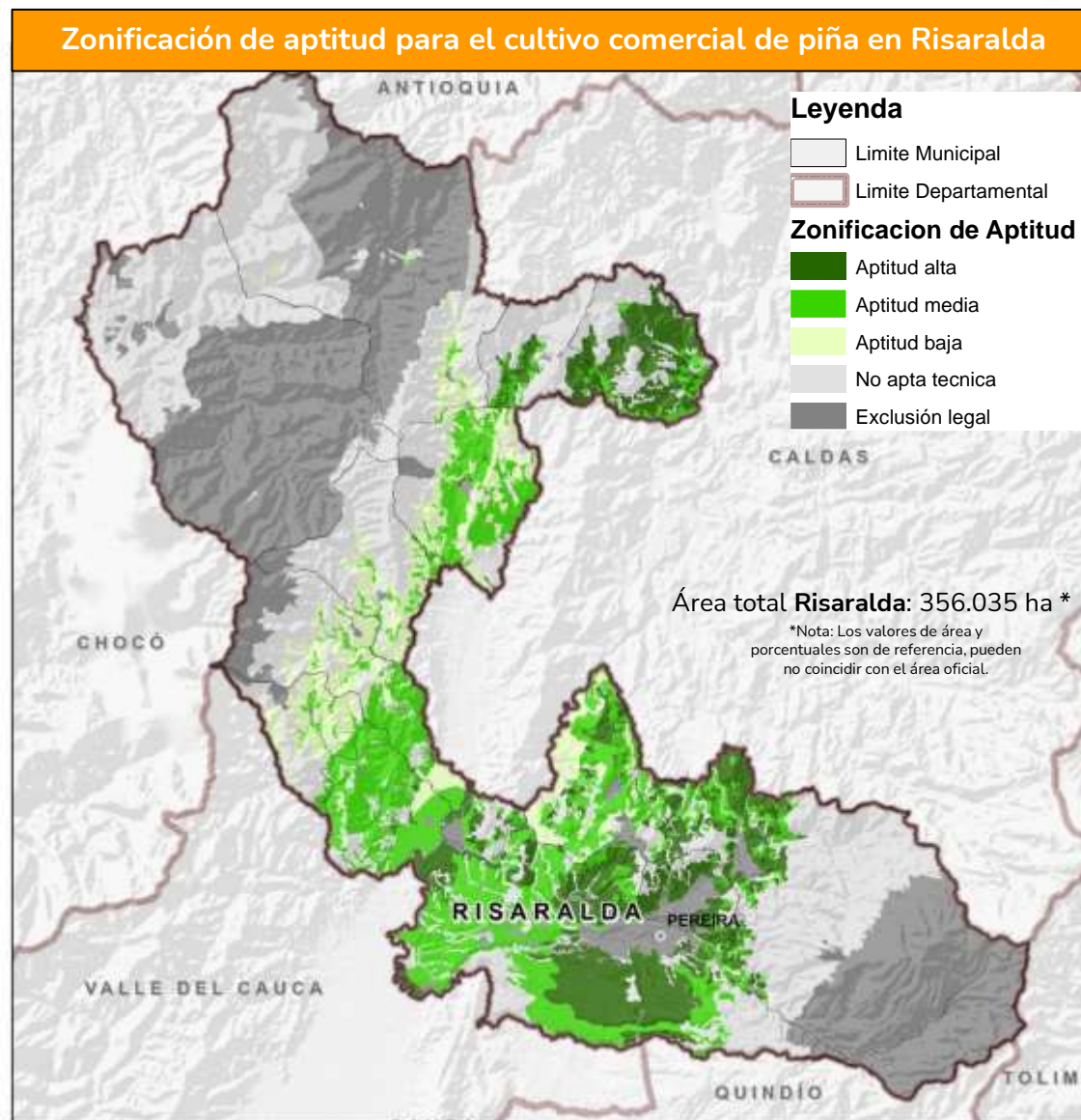

Fuente de datos: UPRA (2019). Zonificación de aptitud para el cultivo comercial de Piña (Ananas comosus L.) en Colombia, a escala 1:100.000. © UPRA (2023)

Zonificaciones de aptitud cultivo de banano

Risaralda tiene aptitud de **5.537 ha** para el cultivo comercial de **Banano**, el **1,6%** del área departamental

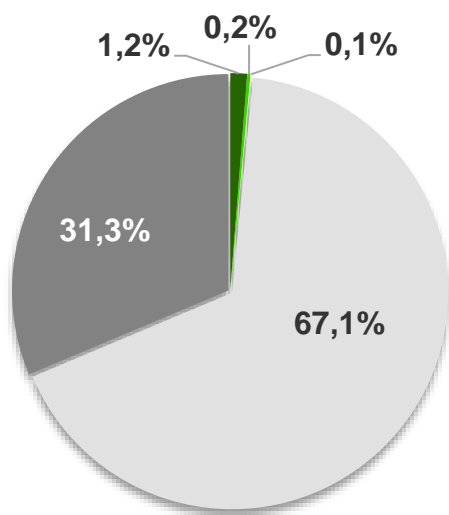

Aptitud	Área (ha)	%
Alta	4.441	1,2%
Media	862	0,2%
Baja	234	0,1%
No apto técnico	238.916	67,1%
No apto legal	111.582	31,3%

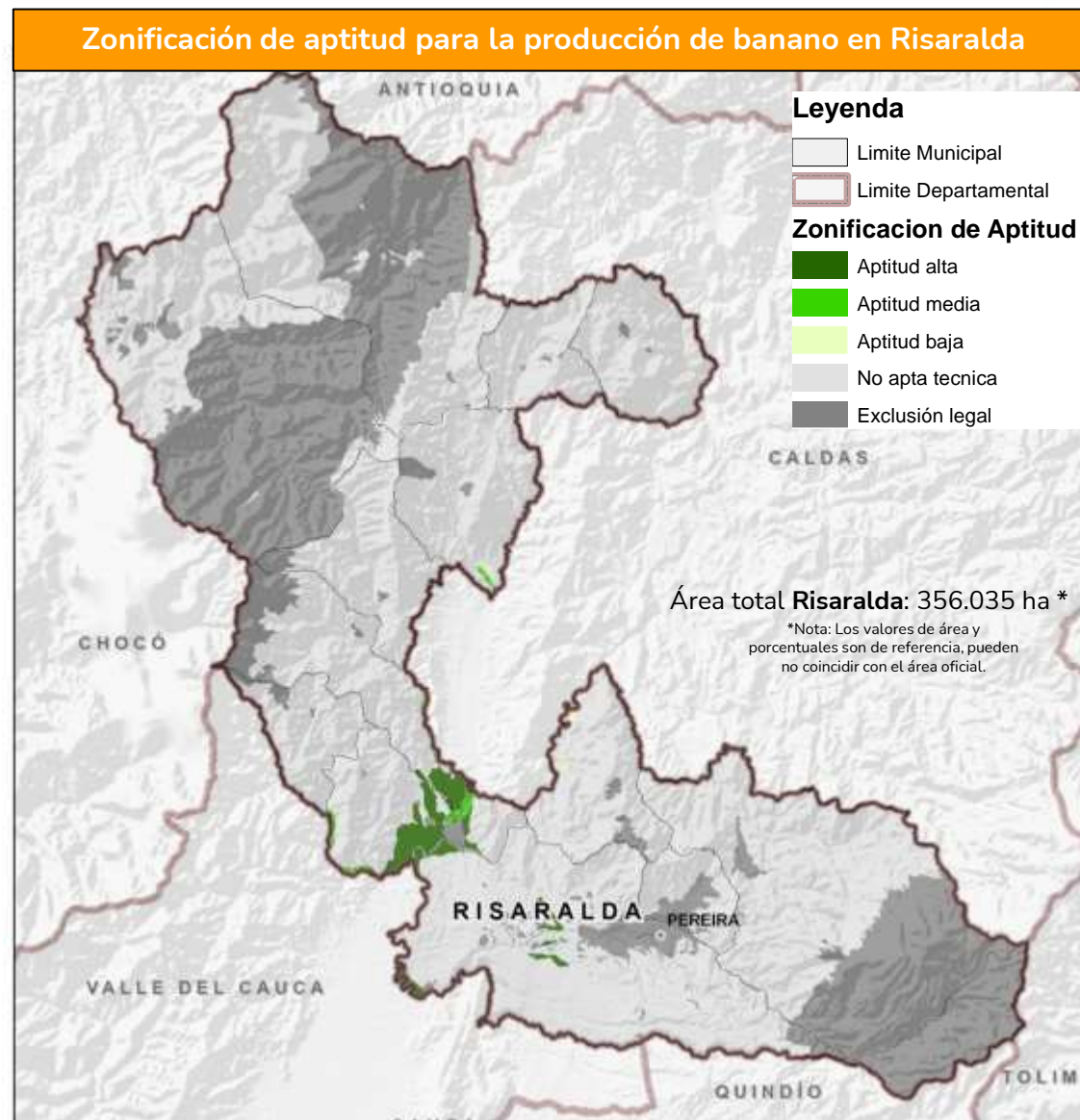

Fuente de datos: UPRA (2019). Aptitud para la producción de banano (*Musa sp. AAA*) con fines comerciales en Colombia, a escala 1:100.000. © UPRA (2023)

Zonificaciones de aptitud cultivo de papaya

Risaralda tiene aptitud de **60.590 ha** para el cultivo comercial de **Papaya**, el **17,0%** del área departamental

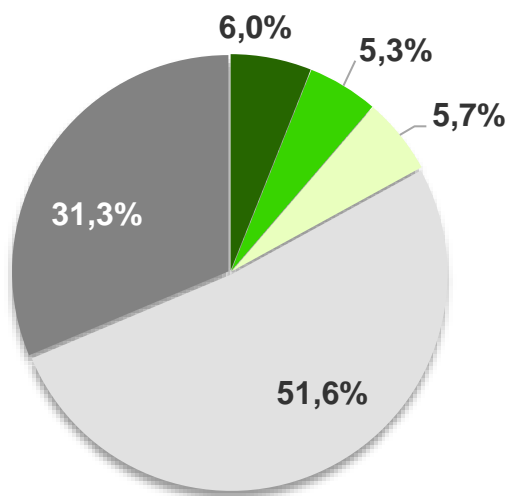

Aptitud	Área (ha)	%
Alta	21.497	6,0%
Media	18.743	5,3%
Baja	20.350	5,7%
No apto técnico	183.863	51,6%
No apto legal	111.582	31,3%

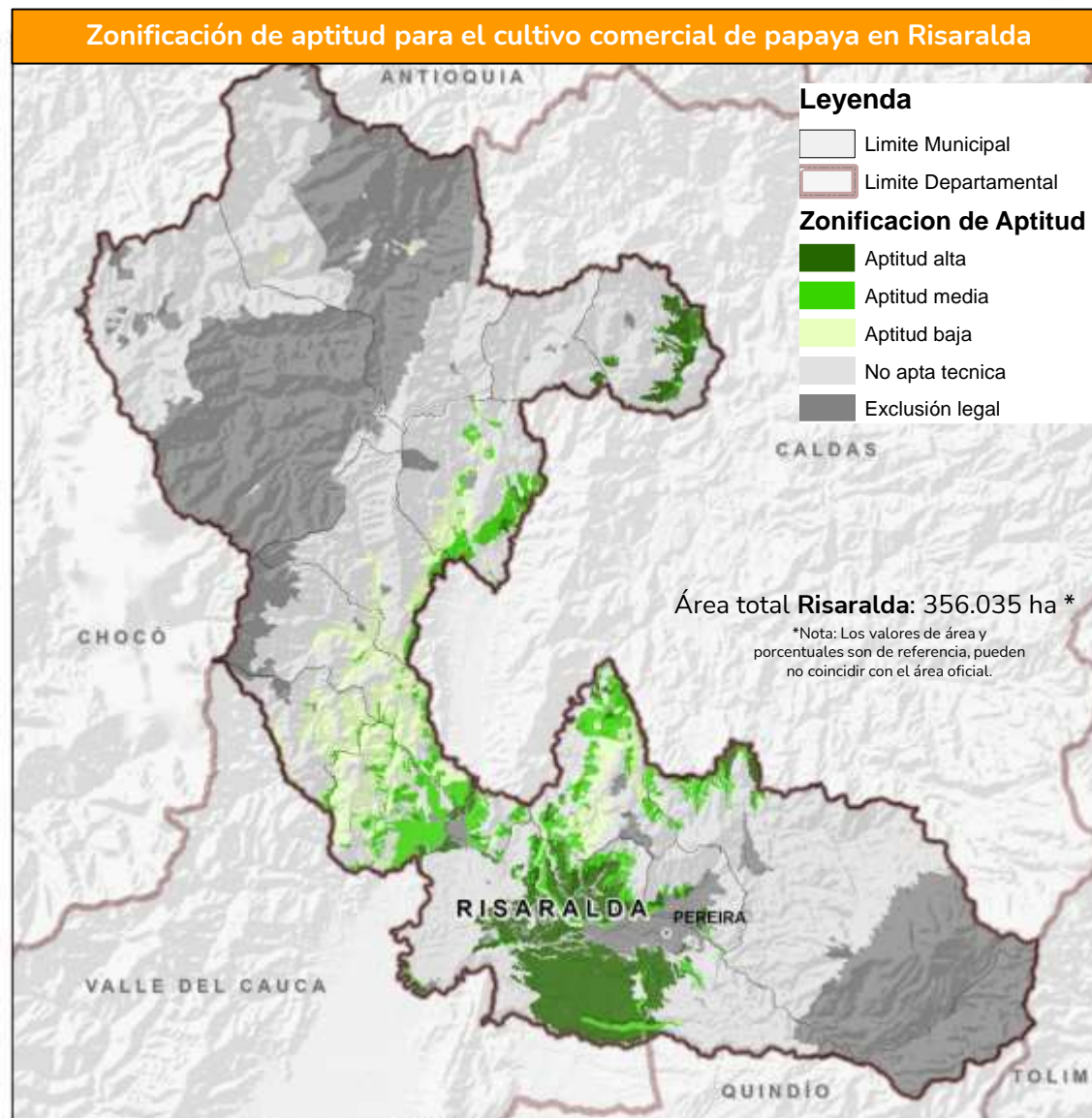

Fuente de datos: UPRA (2019). Zonificación de aptitud para el cultivo comercial de papaya (Carica papaya L.) híbrido Tainung en Colombia, a escala 1:100.000. © UPRA (2023)



Zonificación de adecuación de tierras con fines de irrigación

67.801 hectáreas
potenciales para riego

19%
dentro del
departamento

42	0,01%	Tipo 1 Muy pocas limitaciones
3.439	0,97%	Tipo 2 Bajas limitaciones
22.479	6,31%	Tipo 3 Medias limitaciones
36.740	10,32%	Tipo 4 Altas limitaciones
5.100	1,43%	Tipo 5 Altas restricciones y limitaciones
288.234	80,96%	Exclusiones Legales y Técnicas

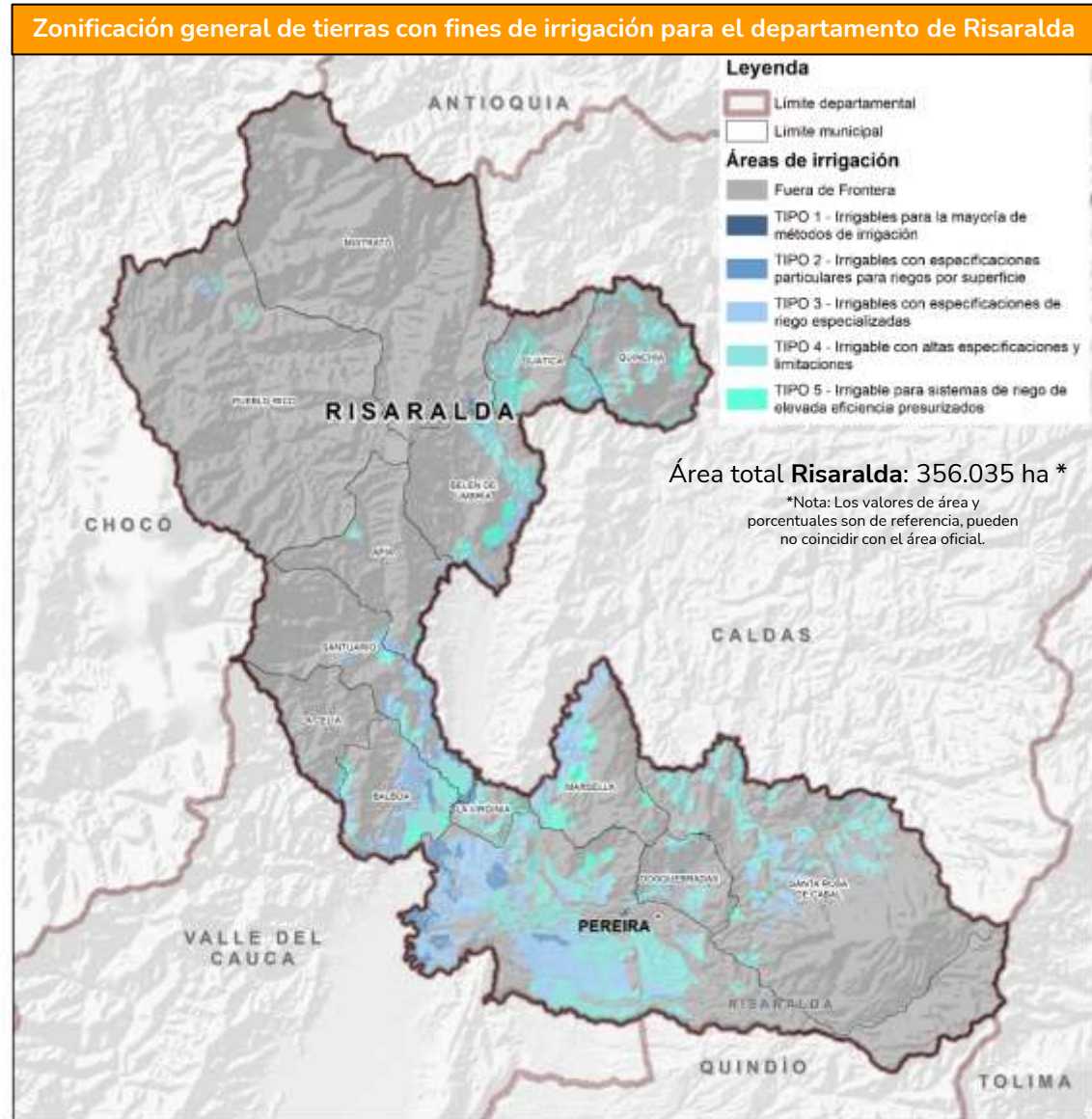

Fuente de datos: UPRÁ (2017). Proyecto de zonificación general de tierras con fines de irrigación para Colombia, escala 1:100.000. © UPRÁ, 2023

Gestión de información agropecuaria



Risaralda

EVAS

Evaluaciones agropecuarias municipales

Producción Agrícola Municipal 2022

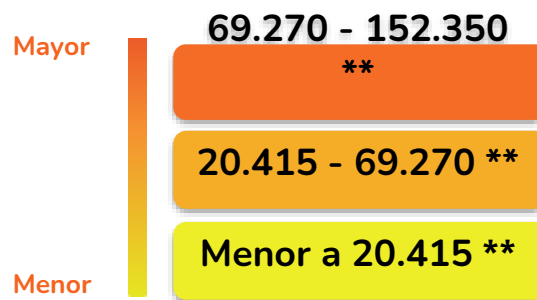

Producción total **795.799** toneladas.

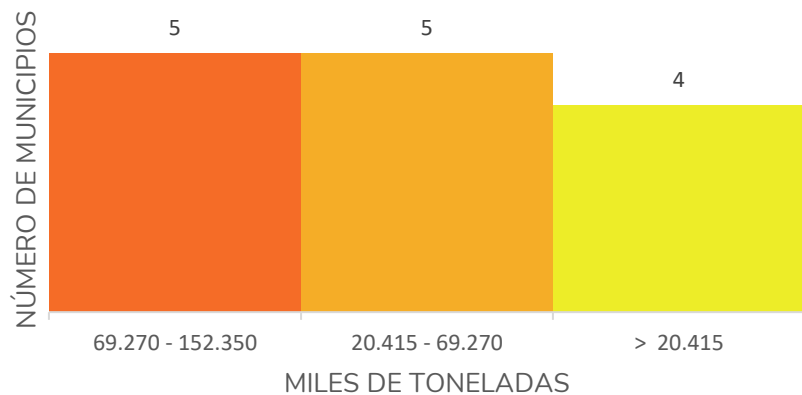

** Datos numéricos en toneladas.

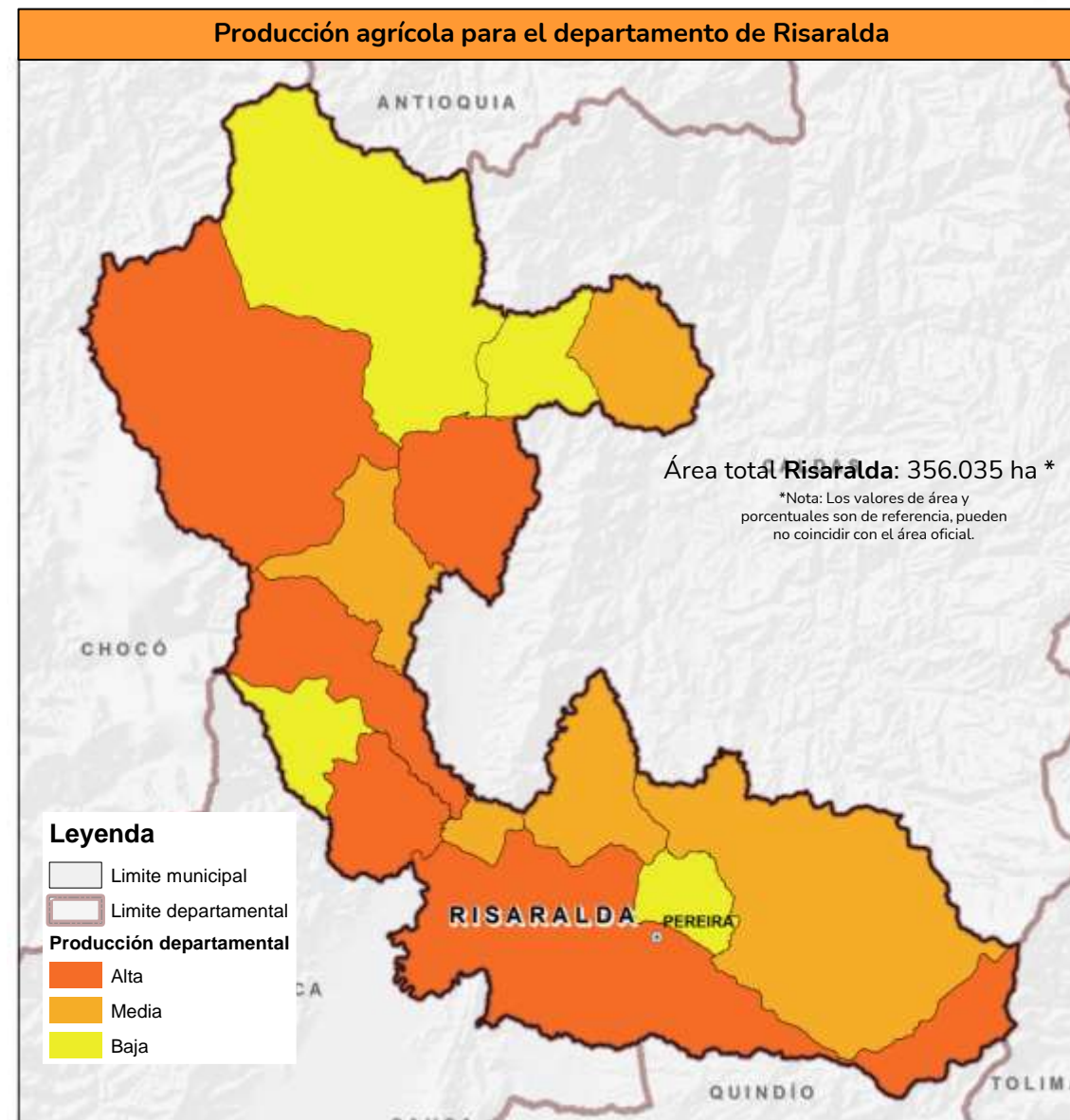

Fuente de datos: UPRA (2022). Evaluaciones Agropecuarias Municipales – EVA. © UPRA, 2023

Producción para el departamento de Amazonas 2022



Risaralda en 2022 produjo
**245.833 Mil toneladas de
Caña de azúcar.**

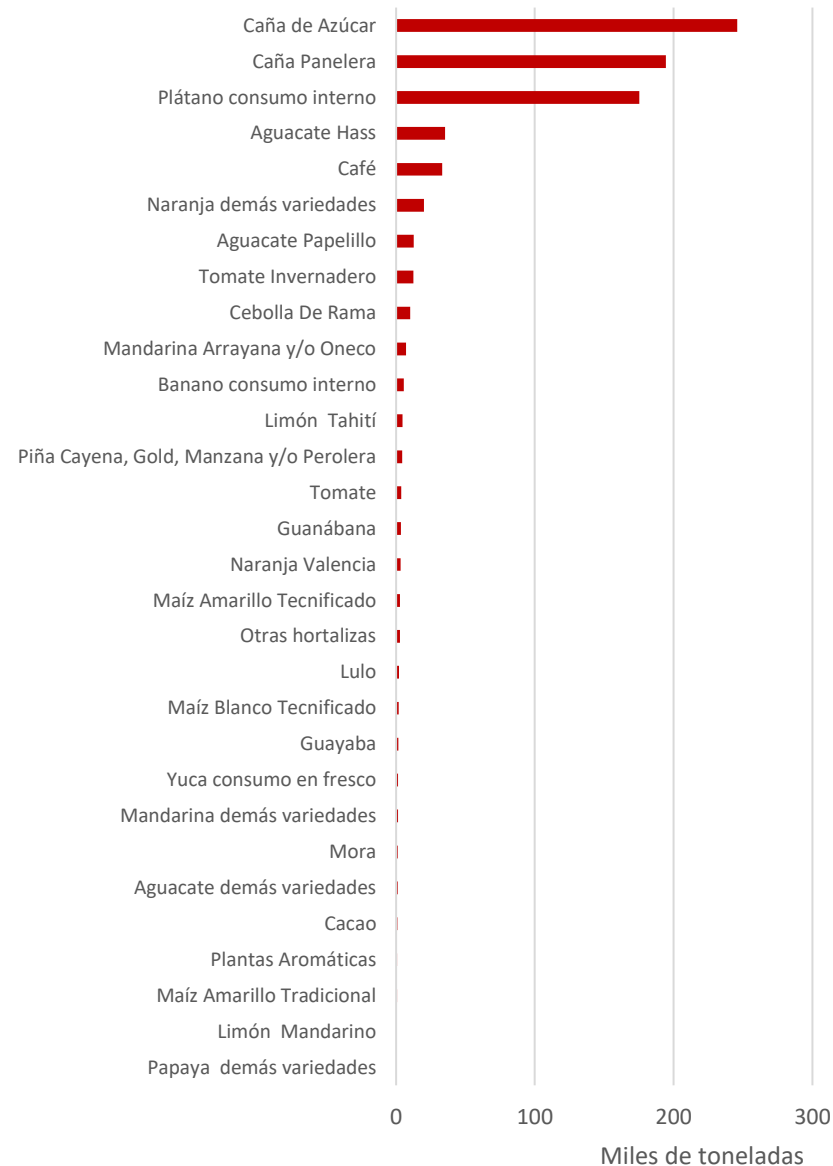

Fuente de datos: UPRA (2022). Evaluaciones Agropecuarias Municipales - EVA © UPRA, 2023

Producción para el departamento de Risaralda 2022

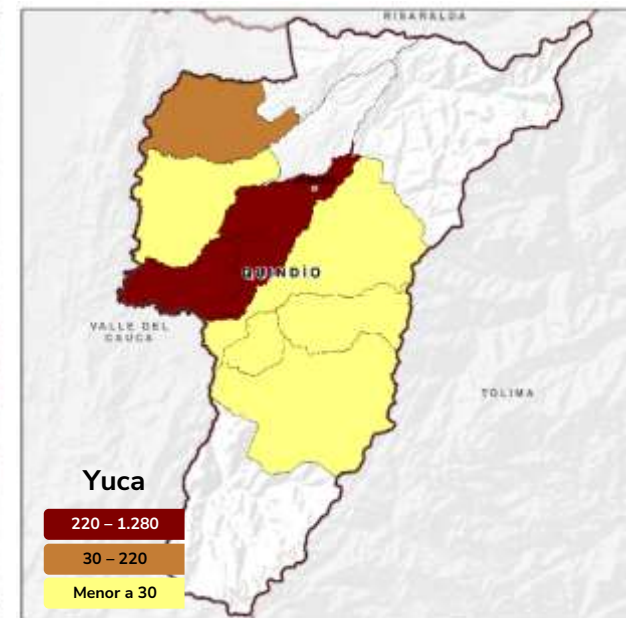
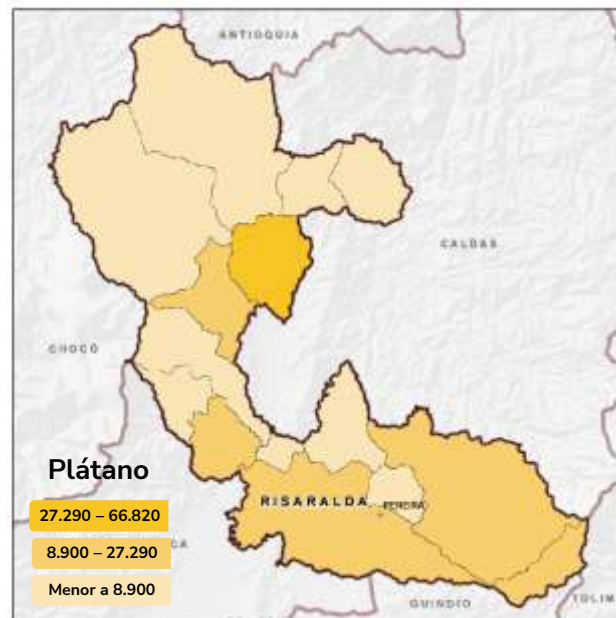
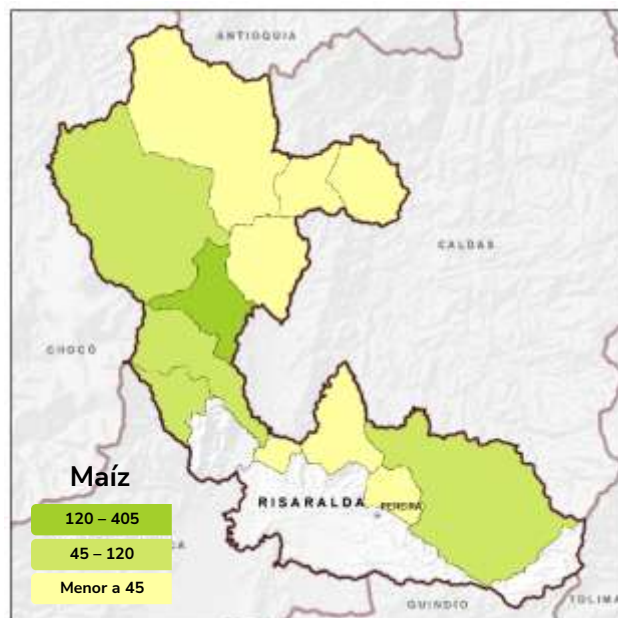
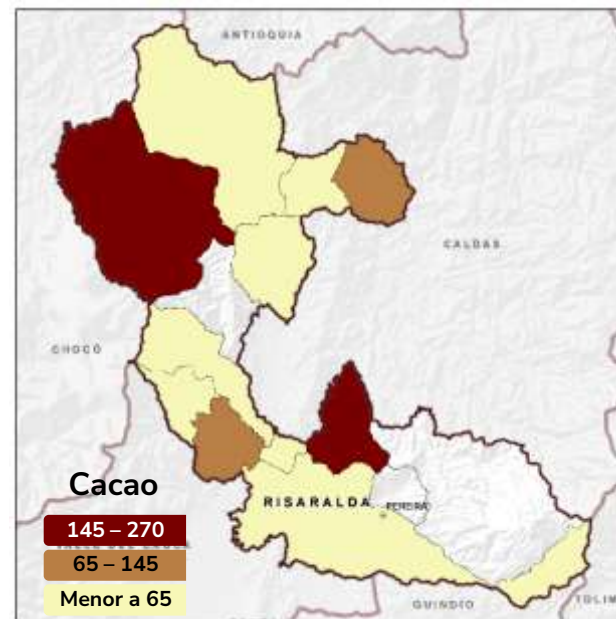
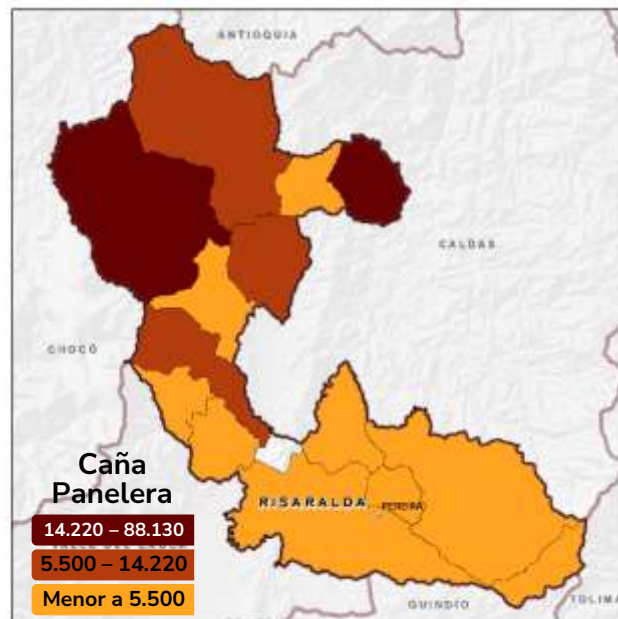

Nota: Datos numéricos en toneladas.

Fuente de datos: UPRA (2022). Evaluaciones Agropecuarias Municipales EVA © UPRA, 2023

Evaluaciones Agropecuarias Municipales Seguridad Alimentaria 2022



Cultivo	Producción	Porcentaje
Cacao	937	0,1%
Caña Panelera	194.448	24,4%
Maíz	872	0,1%
Piña	4.390	0,6%
Plátano	175.240	22,0%
Yuca	1.547	0,2%
Otros	418.366	52,6%

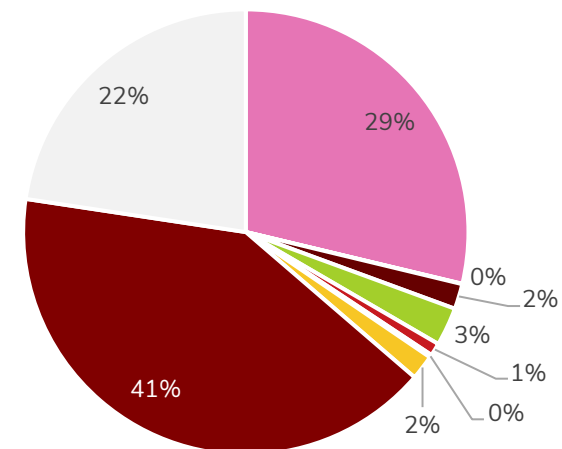

Producción total **795.799** toneladas.

** Datos porcentuales respecto a la producción total del departamento
Nota: Datos numéricos en toneladas.
Maíz contiene la agregación de maíz amarillo tradicional y maíz blanco tradicional.

Gestión de información agropecuaria

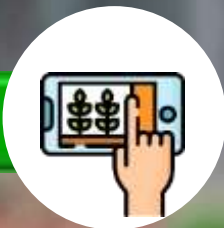

Risaralda

OSPR

Ordenamiento Social de la Propiedad Rural

Agricultura Familiar



Risaralda cuenta con **158.514 ha** que probablemente presentan agricultura familiar.

Correspondiente al **45%** del área total del departamento de Risaralda

Mapa de áreas que probablemente presentan agricultura familiar para el departamento de Risaralda

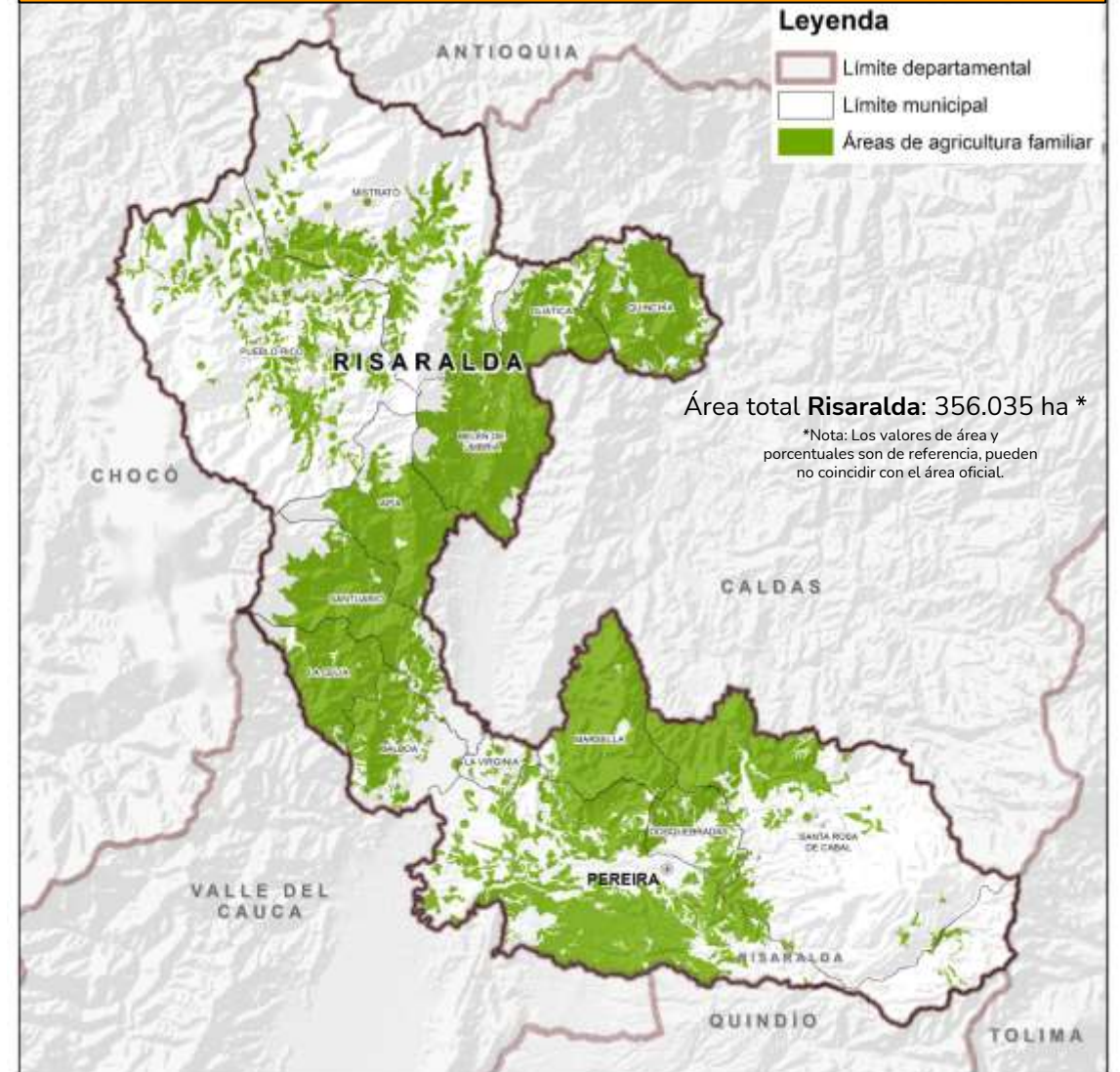

Fuente de datos: UPRA (2023). Mapa de áreas que probablemente presentan agricultura familiar a partir de coberturas de la tierra y figuras de ordenamiento. esc. 1:100.000. © UPRA, 2023

Áreas para el mercado de tierras rurales



202.619 ha de áreas habilitadas para el mercado de tierras rurales, que corresponde al **57%** del área departamental

Descripción	Área (ha)	Porcentaje
Incluida	135.794	38%
Condicionada	66.825	19%
Excluida	153.416	43%

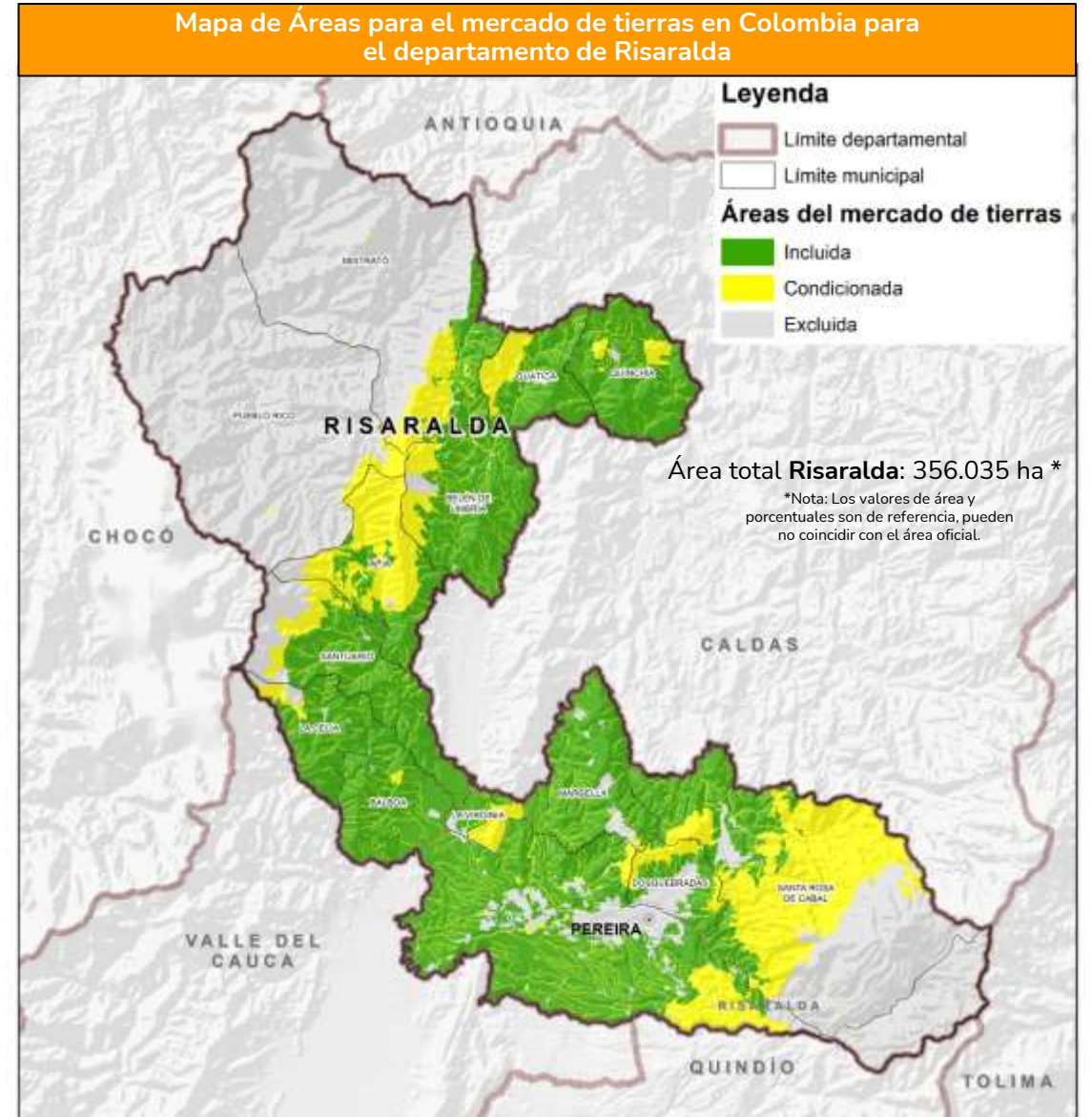

Fuente de datos: UPRÁ (2023). Áreas para el mercado de tierras en Colombia, escala 1:100.000. Versión 11. © UPRÁ, 2023

39.955 predios rurales
60% del total de predios del departamento
de menos de 1 ha suman **8.272 ha**

Rango de Tamaño	Predios**	Propietarios*	Área (ha)
≤ 0,5 ha	33.699	36.191	3.532
> 0,5 y ≤ 1 ha	6.256	8.087	4.740
> 1 y ≤ 2,5 ha	9.767	13.968	16.063
> 2,5 y ≤ 3 ha	1.933	2.995	5.406
> 3 y ≤ 5 ha	4.948	7.912	19.370
> 5 y ≤ 10 ha	4.788	8.277	33.810
> 10 y ≤ 20 ha	2.908	5.008	40.471
> 20 y ≤ 50 ha	1.794	2.994	54.534
> 50 y ≤ 100 ha	498	842	34.641
> 100 y ≤ 200 ha	234	350	31.768
> 200 y ≤ 500 ha	104	188	29.696
> 500 y ≤ 1.000 ha	20	38	13.274
> 1.000 y ≤ 2.000 ha	6	14	8.481
> 2.000 y ≤ 5.000 ha	6	6	19.716
> 5.000 y ≤ 10.000 ha	2	2	14.366
> 10.000 ha	2	2	22.131
Total***	66.965	86.874	351.997

*Propietarios o poseedores.

**El conteo de predios no incluye las mejoras.

***Los datos provienen de los registros alfanuméricos, por tanto el área total predial puede ser superior al área cartográfica de referencia.

Mapa Distribución de tamaño predial para el departamento de Risaralda

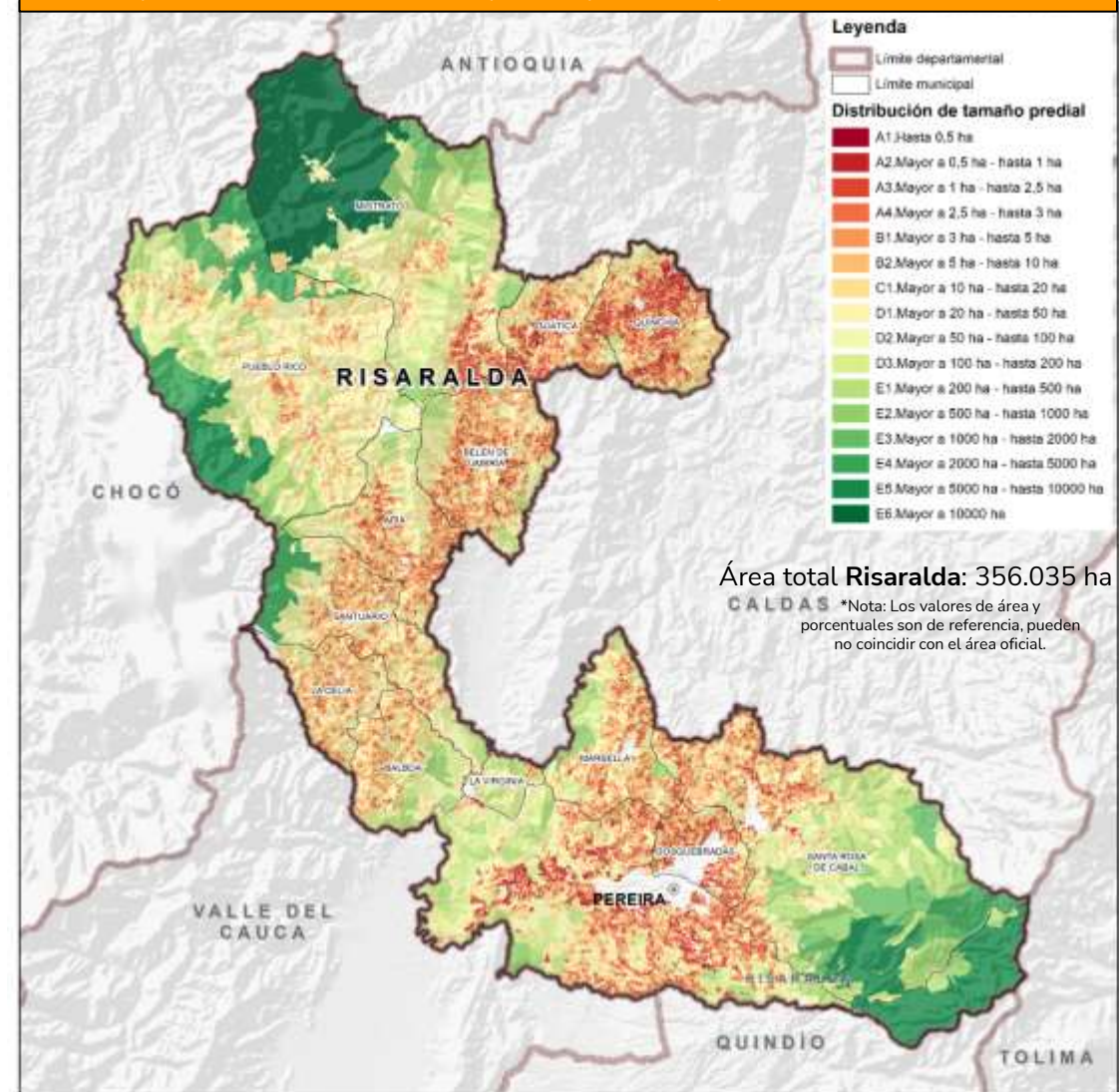

Fuente de datos: IGAC (2020). Registro 1 de la base catastral rural. Catastro Distrital de Bogotá (2020). Información predial de la base catastral rural. Gobernación de Risaralda (2020). Registro básico y complementario de la base catastral rural. Alcaldía de Medellín (2020). Registro 1 de la base catastral rural. Alcaldía de Santiago de Cali (2020). Registro 1 de la base catastral rural. Alcaldía Distrital de Barranquilla (2020). Registro 1 de la base catastral rural. Área Metropolitana de Bucaramanga (2020). Registro 1 de la base catastral rural. Área Metropolitana Centro Occidente (2020). Registro 1 de la base catastral rural. Cálculos UPRA 2021. © UPRA, 2023

Avalúos catastrales integrales de la tierra rural



Avalúos Catastrales expresados en SMMLV 2020 (Total de predios)

Rangos en SMMLV 2020	N° predios	Área acumulada predios (ha)
Mayor que 100	2.665	1.189
Mayor que 60 hasta 100	523	824
Mayor que 20 hasta 60	3.429	14.416
Mayor que 1 hasta 20	23.642	152.050
Hasta 1	2.092	112.050
Sin Información Catastral	26.399	67.205

Total de predios rurales incluidos y condicionados **27.089**

Avalúos catastrales expresados en SMMLV 2020 en áreas condicionadas e incluidas del mercado de tierras

Rangos en SMMLV 2020	N° predios	Área acumulada predios (ha)
Mayor que 100	1.315	862
Mayor que 60 hasta 100	449	790
Mayor que 20 hasta 60	3.038	14.246
Mayor que 1 hasta 20	21.719	124.823
Hasta 1	568	10.373
Sin Información Catastral	12.347	51.234

Notas: El avalúo unitario catastral está expresado en smmlv calculado a partir de la relación aritmética entre el avalúo total catastral del predio y su correspondiente área en hectáreas, por lo tanto el avalúo integral catastral unitario incluye el avalúo de la tierra y el avalúo de las posibles construcciones existente en el predio. Los avalúos con vigencia inferior a 2020 se nivelaron a esta fecha aplicando una tasa de nivelación calculada por la UPRA.

UPRA (2020). Tasa Intervengencial.
SMMLV = \$877.803 año 2020

- En las áreas excluidas para el Mercado de Tierras puede existir información catastral asociada.
- Las áreas sin información corresponden a las áreas incluidas y condicionadas para el Mercado de Tierras que carecen de información catastral asociada.

Mapa Avalúos catastrales rurales para el departamento de Risaralda

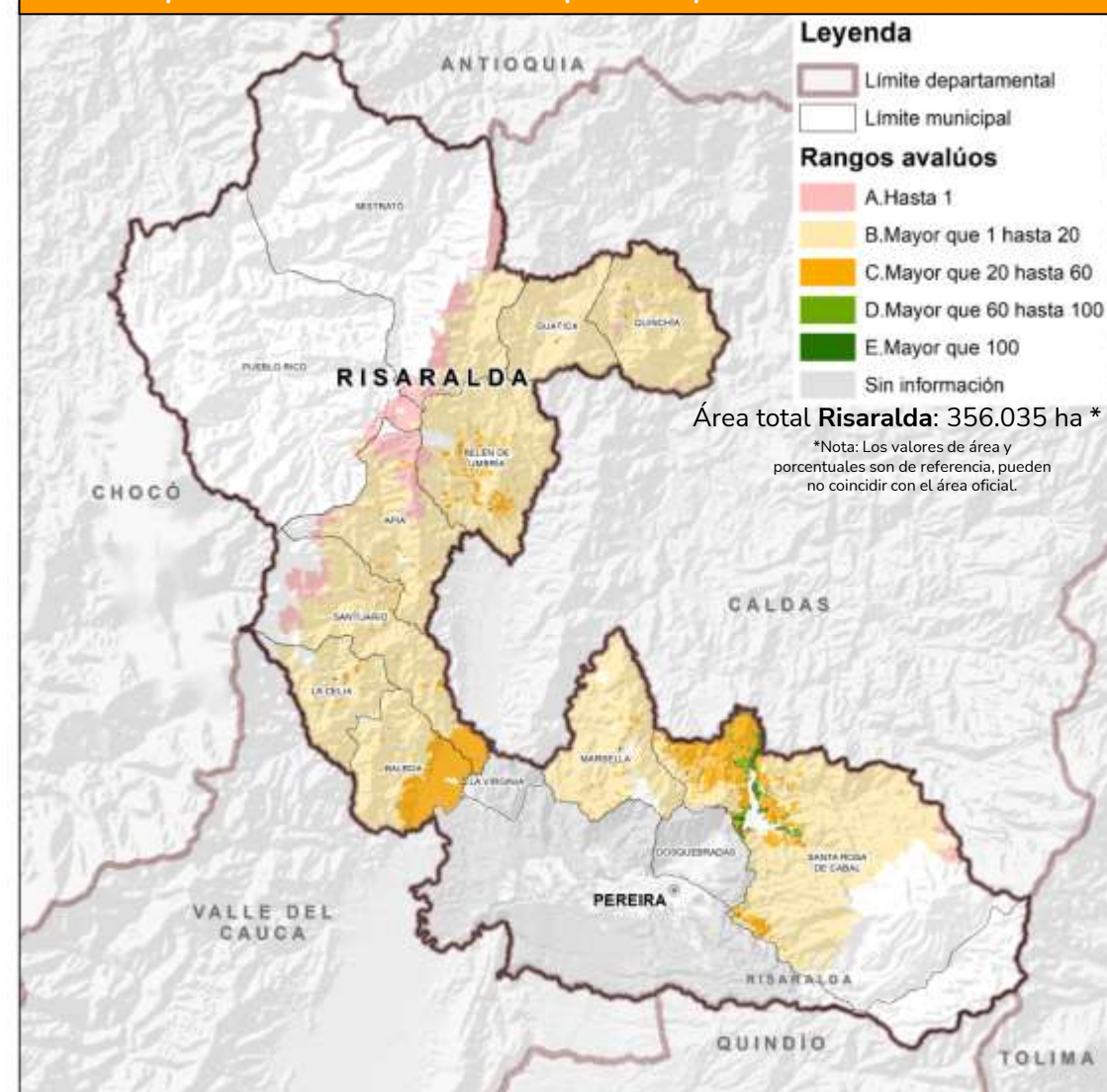

Fuente de datos: IGAC (2020). Registro 1 de la base catastral rural. Catastro Distrital de Bogotá (2020). Información predial de la base catastral rural. Gobernación de Risaralda (2020). Registro básico y complementario de la base catastral rural. Alcaldía de Medellín (2020). Registro 1 de la base catastral rural. Alcaldía de Santiago de Cali (2020). Registro 1 de la base catastral rural. Alcaldía Distrital de Barranquilla (2020). Registro 1 de la base catastral rural. Área Metropolitana de Bucaramanga (2020). Registro 1 de la base catastral rural. Área Metropolitana Centro Occidente (2020). Registro 1 de la base catastral rural. Cálculos UPRA 2021. UPRA (2023). Clasificación de áreas para el mercado de tierras rurales agropecuarias V11.2.

Índice de informalidad rural



Rango de informalidad (%)	Municipios
75 - 100	1
50 - 75	3
25 - 50	10
0 - 25	0

Nota: El Instituto Geográfico Agustín Codazzi en diligencia del deslinde 2014-2016 estableció, una vez evaluada pruebas y argumentos que los límites descritos en 1947 son claros, identificables en terreno, corresponden a la realidad geográfica y que toda área, es decir, Belén de Bajirá, Nuevo Oriente, Blanquicet y Macondo pertenecen a la jurisdicción de Riosucio (Risaralda), y no a Mutatá y Turbo (Risaralda). Resolución 27-615-096-2019. ICARE (2014). *Interrelación Catastro – Registro*. URT (2019). *Sentencias de restitución*. SNR (2020). *Falsas tradiciones; Presunción de Informalidad*. ANT (2019). *Títulos formalización, Baldíos adjudicados; (2015-2020) Baldíos adjudicados, (2020) Predios privados formalizados, Inventario predios baldíos, Predios ingresados al fondo de tierras, Formalización procesos en general*. Cálculos UPRA 2022.

Mapa Índice de informalidad rural para el departamento de Risaralda

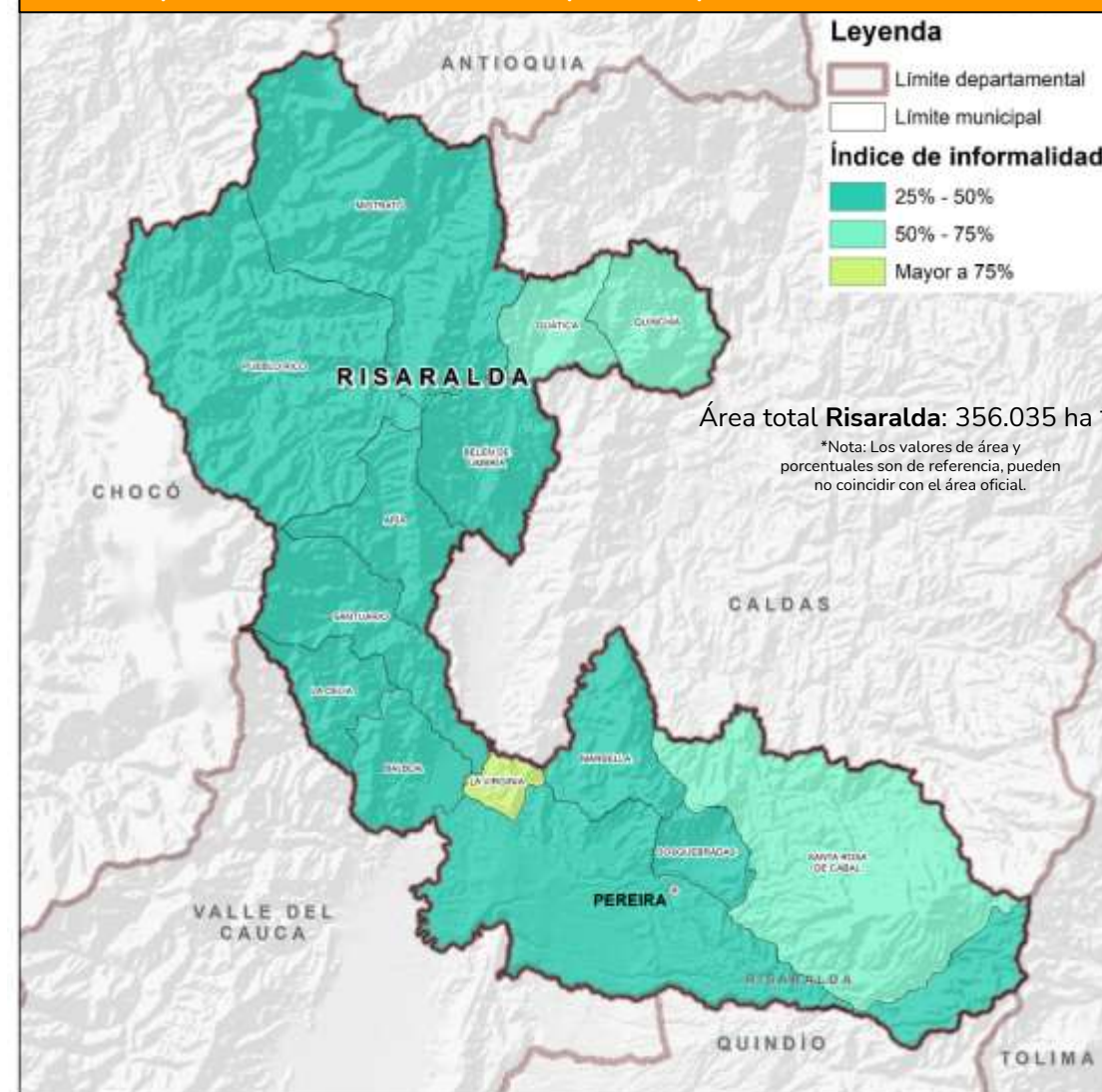

Fuente de datos: IGAC (2020). Registro 1 y 2 de la base catastral rural. Catastro Distrital de Bogotá (2020). *Información predial de la base catastral rural*. Gobernación de Risaralda (2020). *Registro básico y complementario de la base catastral rural*. Alcaldía de Medellín (2020). *Registro 1 de la base catastral rural*. Alcaldía de Santiago de Cali (2020). *Registro 1 de la base catastral rural*. Alcaldía Distrital de Barranquilla (2020). *Registro 1 y 2 de la base catastral rural*. Área Metropolitana de Bucaramanga (2020). *Registro 1 y 2 de la base catastral rural*. Área Metropolitana Centro de Occidente (2020). *Información sin asociación con la base catastral rural*.

Presunción de informalidad



30.667 predios presentan situaciones técnicas y jurídicas informales o imperfectas, que **generan inseguridad jurídica** y limitan el acceso a la oferta institucional.

40% De los predios del departamento de Risaralda presentan informalidad

Risaralda tiene en total **77.225** predios rurales

Nota: El Instituto Geográfico Agustín Codazzi en diligencia del deslinde 2014-2016 estableció, una vez evaluada pruebas y argumentos que los límites descritos en 1947 son claros, identificables en terreno, corresponden a la realidad geográfica y que toda área, es decir, Belén de Bajirá, Nuevo Oriente, Blanquicet y Macondo pertenecen a la jurisdicción de Riosucio (Risaralda), y no a Mutatá y Turbo (Risaralda). Resolución 27-615-096-2019. ICARE (2014). *Interrelación Catastro – Registro*. URT (2019). *Sentencias de restitución*. SNR (2020). *Falsas tradiciones; Presunción de Informalidad*. ANT (2019). *Títulos formalización, Baldíos adjudicados; (2015-2020) Baldíos adjudicados, (2020) Predios privados formalizados, Inventario predios baldíos, Predios ingresados al fondo de tierras, Formalización procesos en general*. Cálculos UPRA 2022.

Mapa predios con presunción de informalidad para el departamento de Risaralda

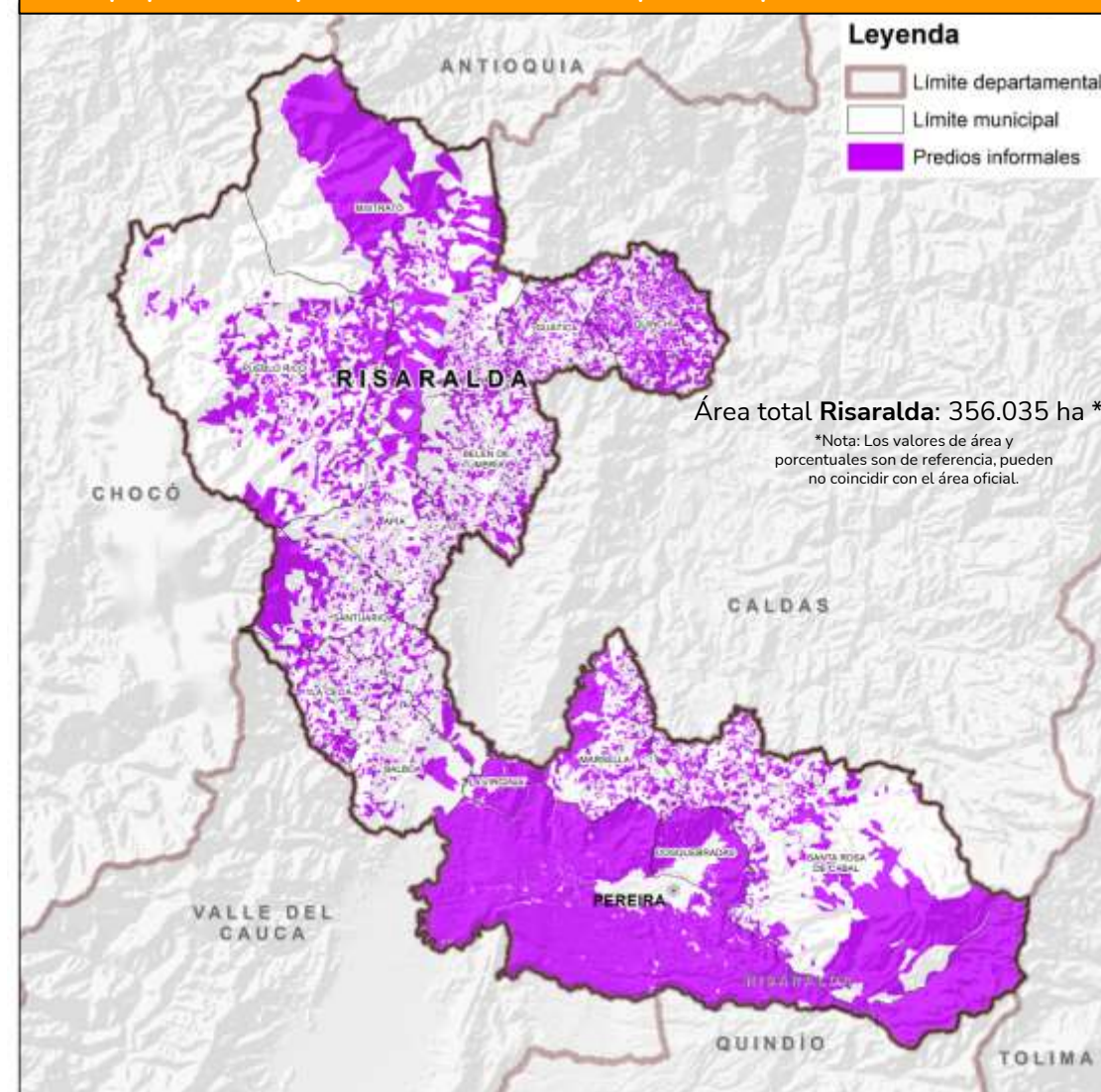

Fuente de datos: IGAC (2020). *Registro 1 y 2 de la base catastral rural*. Catastro Distrital de Bogotá (2020). *Información predial de la base catastral rural*. Gobernación de Risaralda (2020). *Registro básico y complementario de la base catastral rural*. Alcaldía de Medellín (2020). *Registro 1 de la base catastral rural*. Alcaldía de Santiago de Cali (2020). *Registro 1 de la base catastral rural*. Alcaldía Distrital de Barranquilla (2020). *Registro 1 y 2 de la base catastral rural*. Área Metropolitana de Bucaramanga (2020). *Registro 1 y 2 de la base catastral rural*. Área Metropolitana Centro de Occidente (2020). *Información sin asociación con la base catastral rural*.

Distribución de la tenencia por tipo de propietario



Categorías Tenencia	Nº predios	Porcentaje **
Estado	1.240	1,85%
Colectivos	68	0,10%
Privados	31.176	46,53%
Otros	26	0,04%

Nota 1. Un predio puede tener propietarios clasificados en diferentes categorías, por tanto el total de predios por municipio no necesariamente coincidirá con el resultado consolidado de esta tabla.

Nota 2. El conteo presentado excluye los predios cuya condición de propiedad corresponde a mejora

** Datos porcentuales respecto al total de predios reportados en la base alfanumérica

Mapa distribución tenencia de la propiedad para el departamento de Risaralda

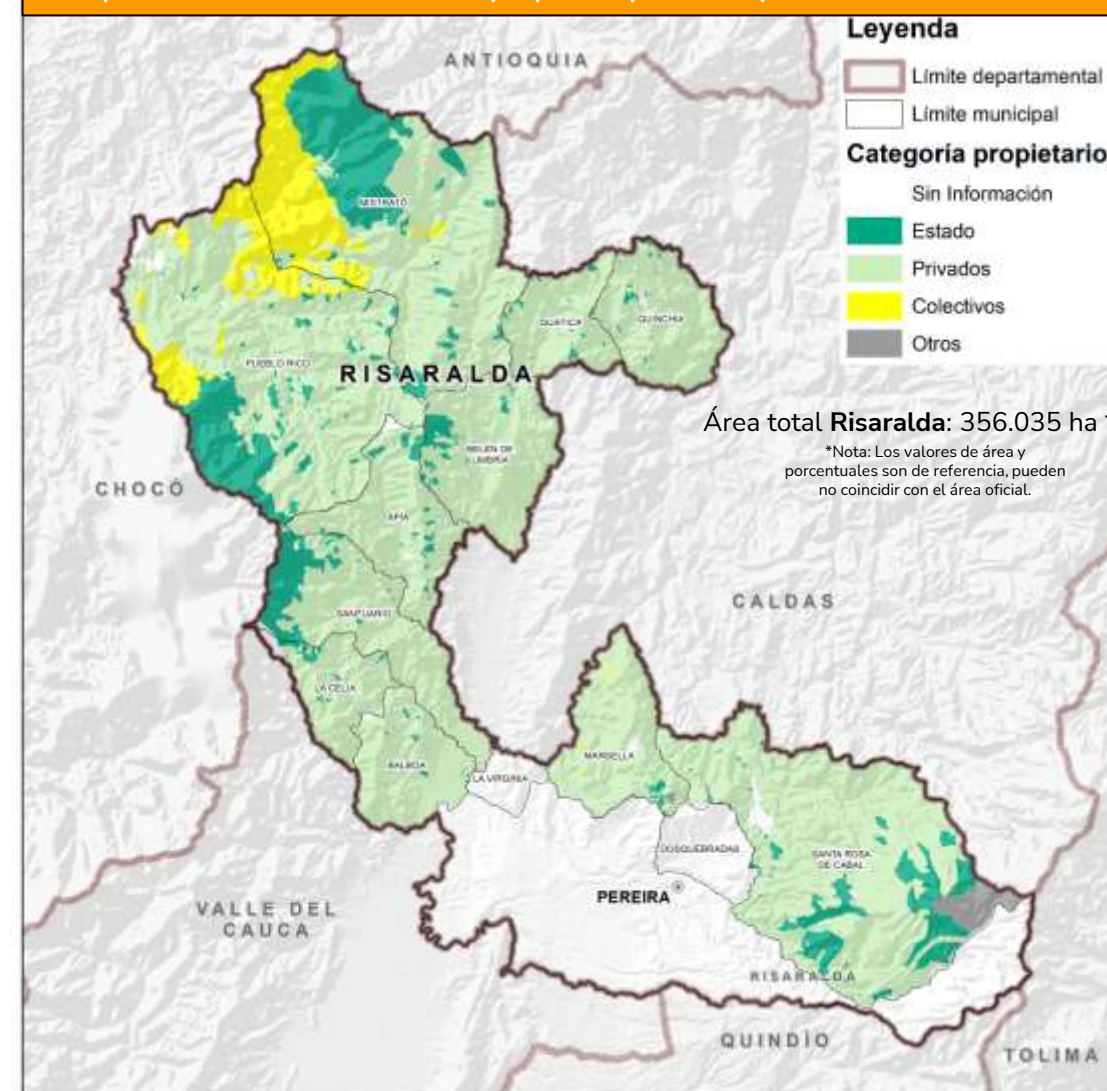

Fuente de datos: IGAC (2020). Registro 1 de la base catastral rural. Catastro Distrital de Bogotá (2020). Información predial de la base catastral rural. Gobernación de Risaralda (2020). Registro básico y complementario de la base catastral rural. Alcaldía de Medellín (2020). Registro 1 de la base catastral rural. Alcaldía de Santiago de Cali (2020). Registro 1 de la base catastral rural. Alcaldía Distrital de Barranquilla (2020). Registro 1 de la base catastral rural. Área Metropolitana de Bucaramanga (2020). Registro 1 de la base catastral rural. Área Metropolitana Centro Occidente (2020). Registro 1 de la base catastral rural. Cálculos UPRA 2021..



Tiempos de desplazamiento con destino a capital departamental

76% De las zonas rurales en Risaralda están a **menos de 3 horas** de la capital.

Horas	Área (ha)	Porcentaje (%)**
Menor a 1	112.306	31,54%
Entre 1 y 2	108.355	30,43%
Entre 2 y 3	51.437	14,45%
Entre 3 y 4	39.259	11,03%
Entre 4 y 5	18.644	5,24%
Entre 5 y 6	9.405	2,64%
Entre 6 y 7	6.121	1,72%
Entre 7 y 8	3.655	1,03%
Entre 8 y 10	5.611	1,58%
Mayor a 10	1.242	0,35%

** Datos porcentuales respecto al área cartográfica departamental

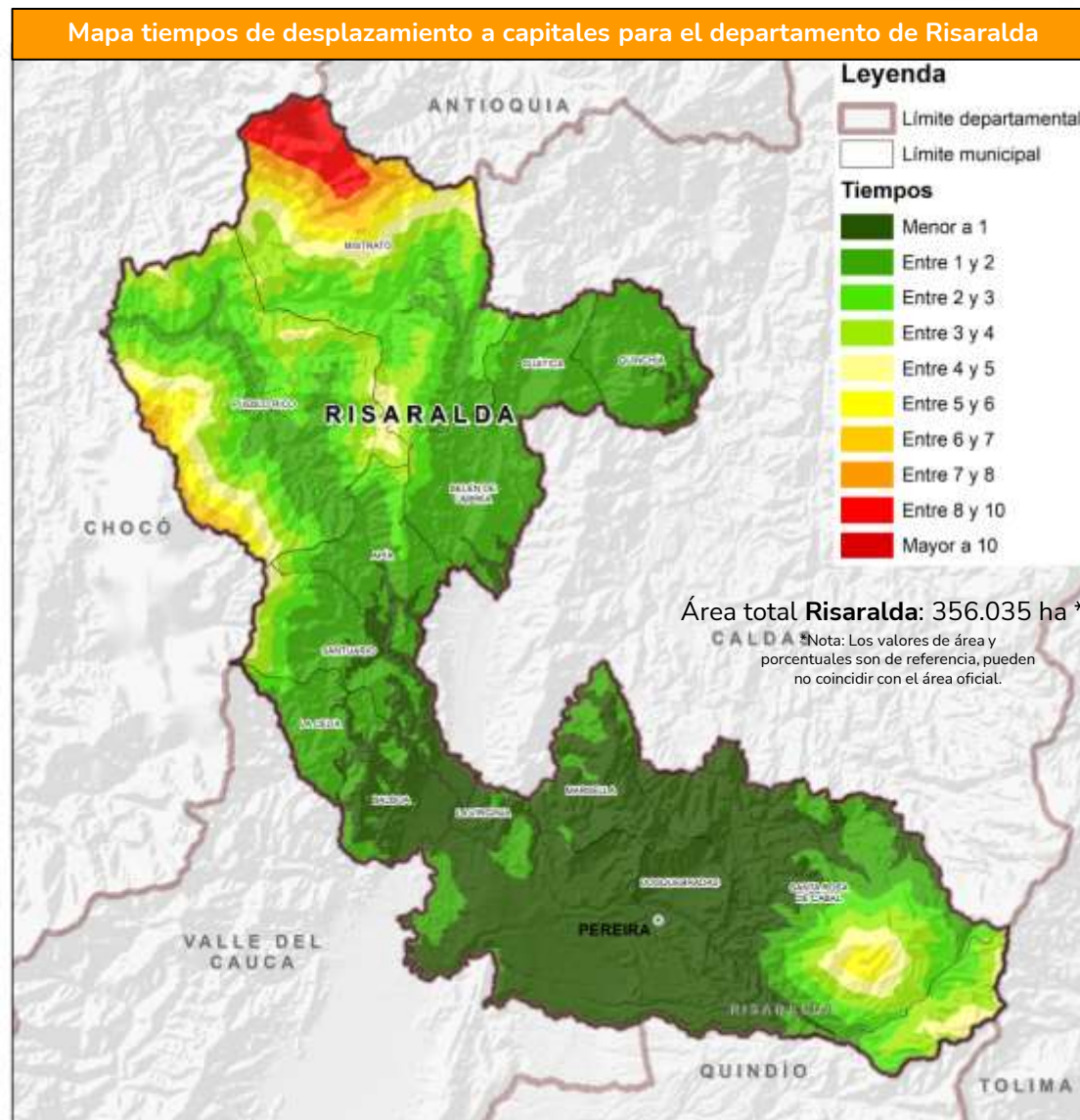

Fuente de datos: ANI. (2020). Red vial concesionada. DANE. (2020). Marco Geoestadístico Nacional (MGN); Centros poblados y cabeceras municipales. DNP. (2014). Categorías de ruralidad: Ciudades principales priorizadas. Ideam. (2021). Mapa de cobertura de la tierra metodología Corine Land Cover adaptada para Colombia, escala 1: 100.000 periodo 2018 - (2016). Mapa de Bosque No Bosque Colombia- Área Continental (Escala Fina LANDSAT) año 2010, versión 5. IGAC (2020). Cartografía básica, escala 1:100.000: Vías. - (2014). Modelo digital de terreno, resolución espacial 90 m. INVIAS. (2020). Red vial no concesionada. Ministerio de Transporte. (2014). Mapa de rutas fluviales. - (2020). Red vial departamental. - (2020). Red vial nacional.

Tiempos de desplazamiento con destino a las 14 centrales mayoristas de abasto



89%

De las zonas rurales en Risaralda están **a mas de 3 horas** de una central mayorista.

Horas	Área (ha)	Porcentaje (%)**
Menor a 1	136.846	38,436%
Entre 1 y 2	119.321	33,514%
Entre 2 y 3	60.809	17,079%
Entre 3 y 4	26.192	7,357%
Entre 4 y 5	10.717	3,010%
Entre 5 y 6	2.144	0,602%
Entre 6 y 7	7	0,002%
Entre 7 y 8	-	-
Entre 8 y 10	-	-
Mayor a 10	-	-

** Datos porcentuales respecto al área cartográfica departamental

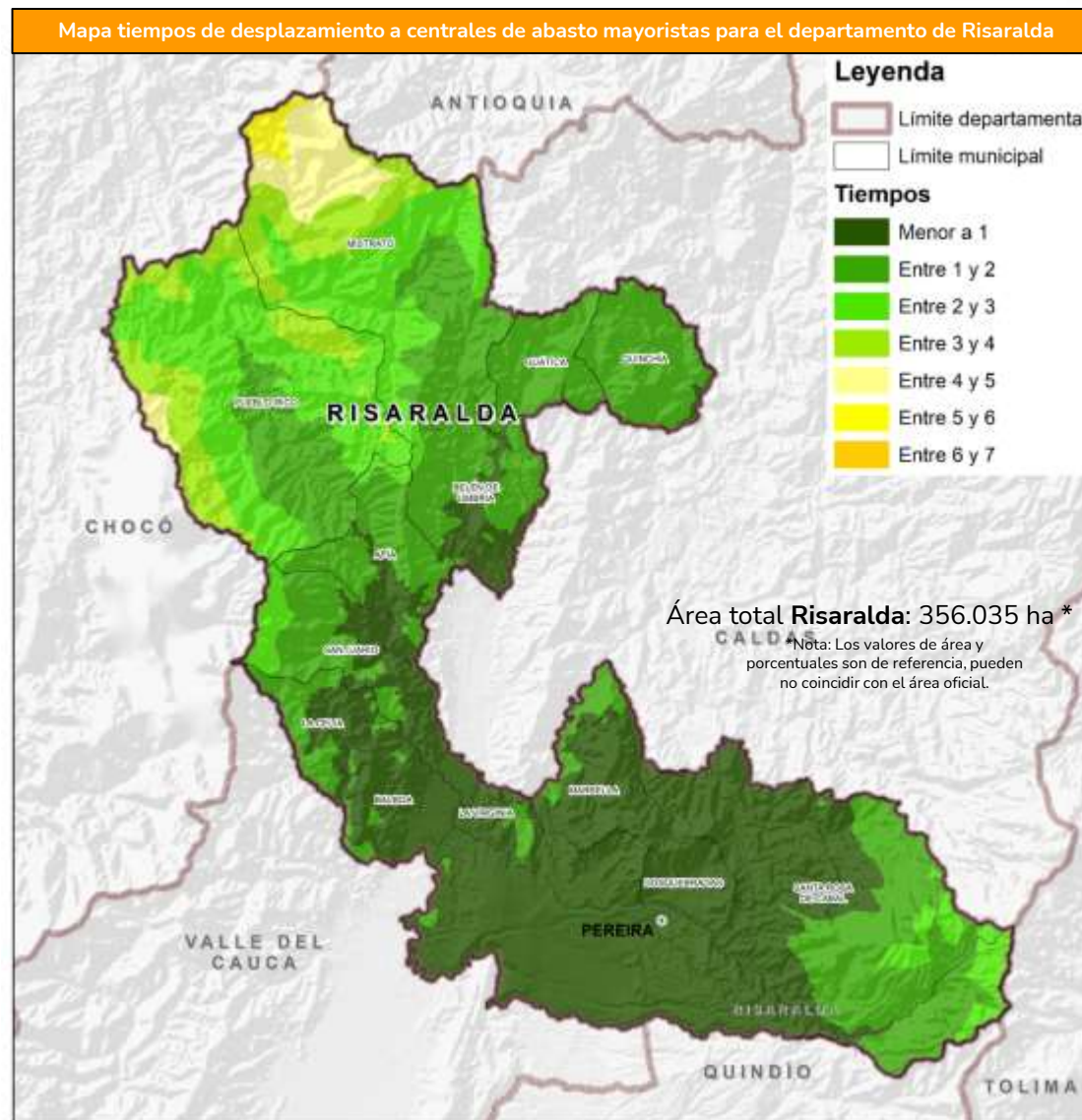

Fuente de datos: ANI (2016). Proyectos 1, 2, 3 y 4G. Ideam (2014). Mapa de coberturas de la tierra. Metodología Corine Land Cover adaptada para Colombia. Periodo 2010-2012. IGAC (2012). Cartografía básica, esc. 1:100.000. — (2014). Modelo Digital de Elevación. Mintransporte (2014). Tramos fluviales navegables.

Tiempos de desplazamiento con destino a centros poblados con más de 30.000 habitantes



98%

De las zonas rurales en Risaralda están **a menos de 3 horas** de un centro poblado de más de 30.000 habitantes.

Horas	Área (ha)	Porcentaje (%)**
Menor a 1	257.569	72,34%
Entre 1 y 2	92.599	26,01%
Entre 2 y 3	5.763	1,62%
Entre 3 y 4	105	0,03%
Entre 4 y 5	-	-
Entre 5 y 6	-	-
Entre 6 y 7	-	-
Entre 7 y 8	-	-
Entre 8 y 10	-	-
Mayor a 10	-	-

** Datos porcentuales respecto al área cartográfica departamental

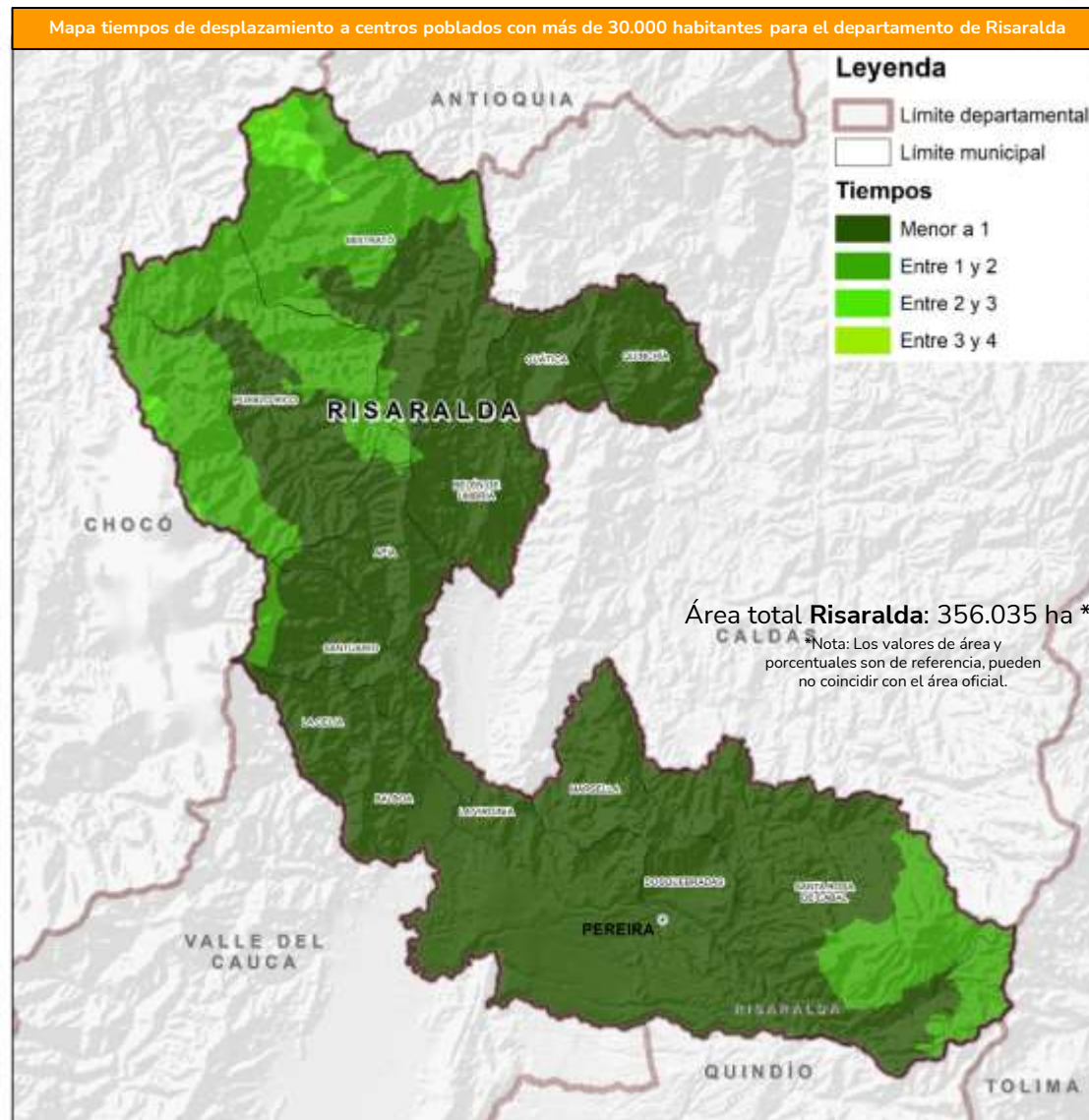

Fuente de datos: DANE (2010). Población municipal. ANI (2016). Proyectos 1, 2, 3 y 4G. Ideam (2014). Mapa de coberturas de la tierra. Metodología Corine Land Cover adaptada para Colombia. Periodo 2010-2012. IGAC (2012). Cartografía básica, esc. 1:100.000. — (2014). Modelo Digital de Elevación. Mintransporte (2014). Tramos fluviales navegables.

Tiempos de desplazamiento con destino a pasos fronterizos



0%

De las zonas rurales en Risaralda están a **menos de 3 horas** de un paso fronterizo

Horas	Área (ha)	Porcentaje (%)**
Menor a 1	-	-
Entre 1 y 2	-	-
Entre 2 y 3	-	-
Entre 3 y 4	-	-
Entre 4 y 5	-	-
Entre 5 y 6	-	-
Entre 6 y 7	-	-
Entre 7 y 8	4.042	1%
Entre 8 y 10	275.743	77%
Mayor a 10	76.251	21%

** Datos porcentuales respecto al área cartográfica departamental

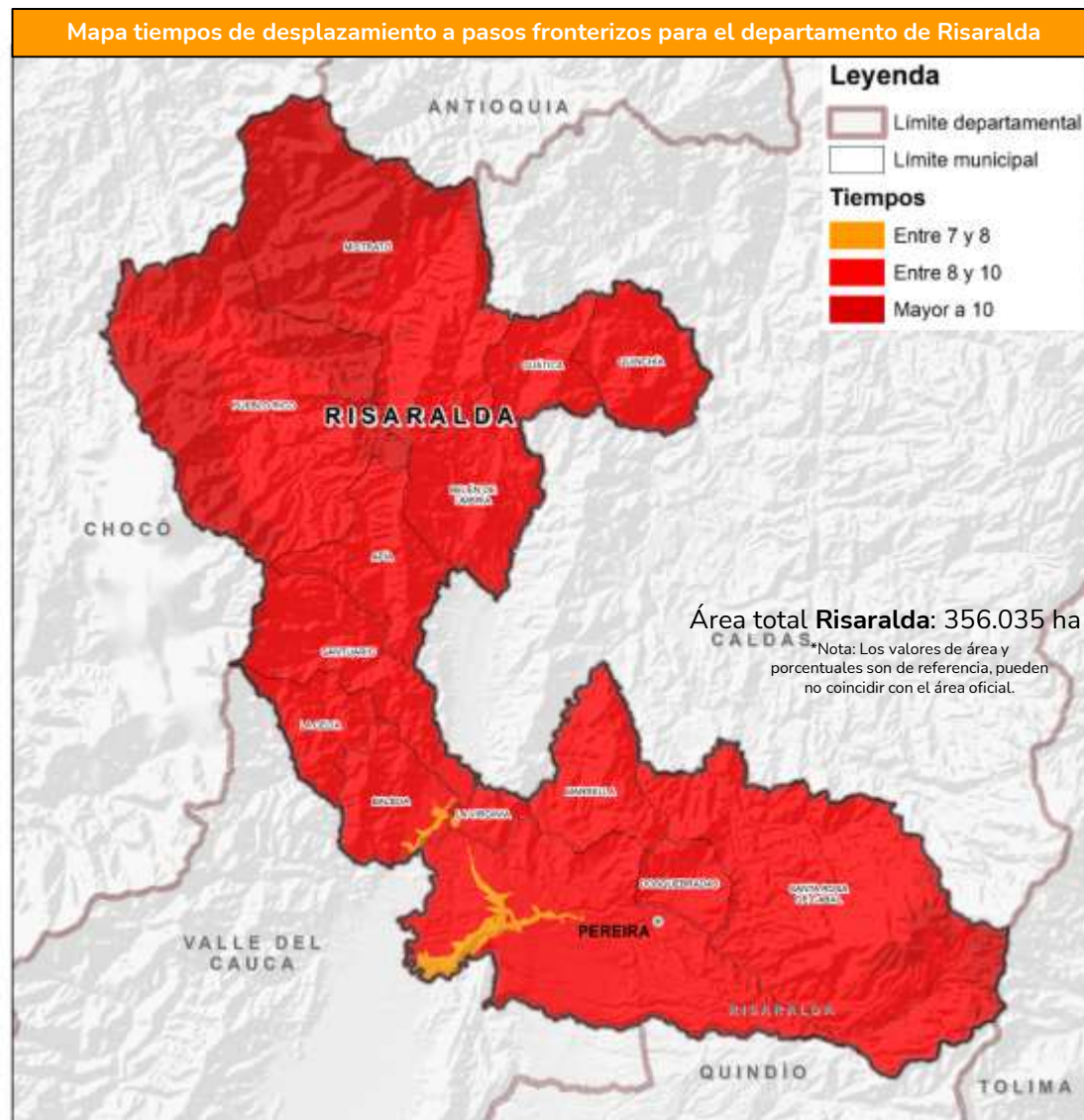

Fuente de datos: ICA (2016). Puestos de control sanitario en pasos fronterizos. ANI (2016). Proyectos 1, 2, 3 y 4G. Ideam (2014). Mapa de coberturas de la tierra. Metodología Corine Land Cover adaptada para Colombia. Periodo 2010-2012. IGAC (2012). Cartografía básica, esc. 1:100.000. — (2014). Modelo Digital de Elevación. Mintransporte (2014). Tramos fluviales navegables.



SNUIRA

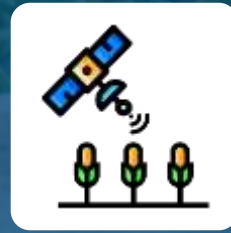

SIPRA



SIGRA



INFORMACIÓN
SECTORIAL



EVA

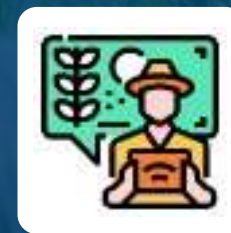

AGRONET

Consulta de Datos Abiertos



The screenshot displays the sipra web application interface. On the left, there is a navigation menu with options like 'Planificación nacional', 'Planificación territorial', and 'Consulta general'. The 'Consulta general' section includes filters for 'Capas' (set to 'Frontera agricola'), 'Departamento' (set to 'Todos'), and a transparency slider. Below this are sections for 'Identificación de variables', 'Cadenas productivas predominantes', and 'Consulta por aptitud'. The main area features a map of Colombia with a green overlay representing agricultural frontiers. On the right, there is a 'Estadísticas de consulta general' section containing a pie chart and a 'Tabla de valores' table. A large blue button with a hand cursor icon and the text 'CONSULTE AQUÍ' is overlaid on the bottom right of the map area.

Estadísticas de consulta general

Gráfica

- Frontera agrícola nac
- Bosques naturales y c
- Exclusiones legales

Tabla de valores

Categoría	Hectáreas	Porcentaje
Frontera agrícola nacional	43.070.364	37,8 %
Bosques naturales y áreas no agropecuarias	44.813.000	39,3 %
Exclusiones legales	26.191.607	23,0 %

Descargar

CONSULTE AQUÍ

Consulta desde tu celular



Mas de **100** publicaciones en línea asociadas a las categorías.

	Adecuación de tierras		Kit territorial		Productividad
	Agricultura campesina, familiar y comunitaria		Mercado de tierras		Regulación de la propiedad y acceso a tierras
	Distribución y tenencia de la tierra		Ordenamiento productivo		Seguimiento y evaluación de la política pública
	Gestión territorial		Planificación sectorial		Zidres y ZDE

[CONSULTE AQUÍ](#)





CONTRATOS AGROPECUARIOS CONCEPTOS Y MINUTAS



Mercado de tierras

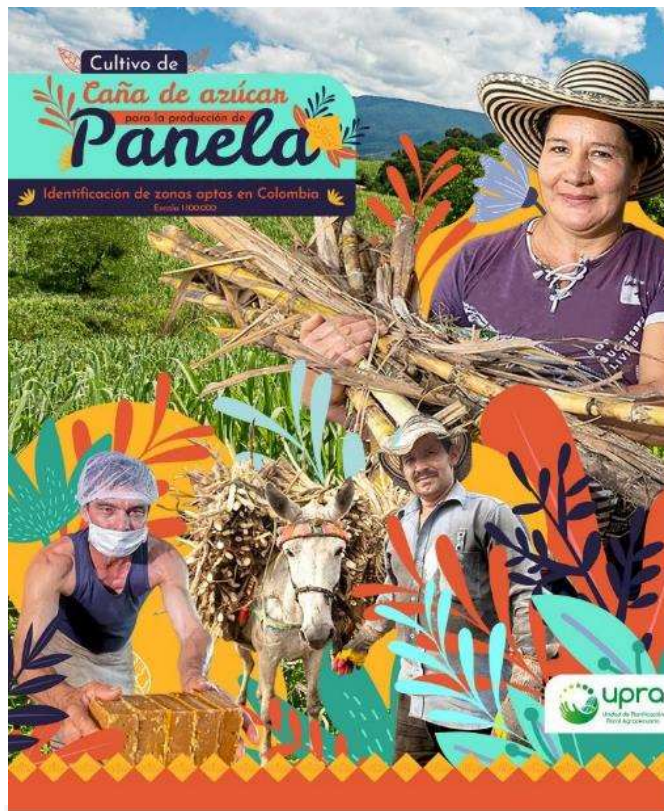

Productividad

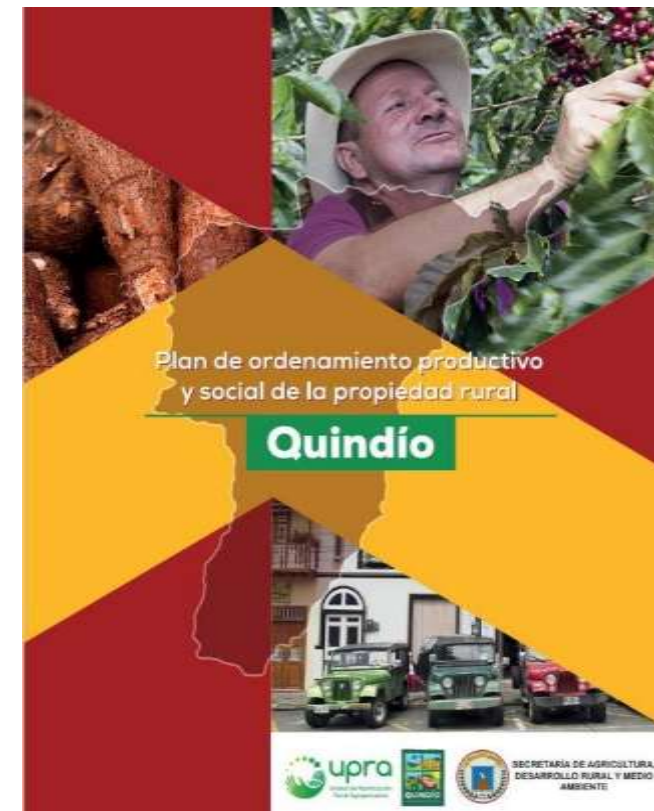

Gestión territorial

Agosto 03 de 2023

Gracias

Visita nuestro portal

upra.gov.co

