

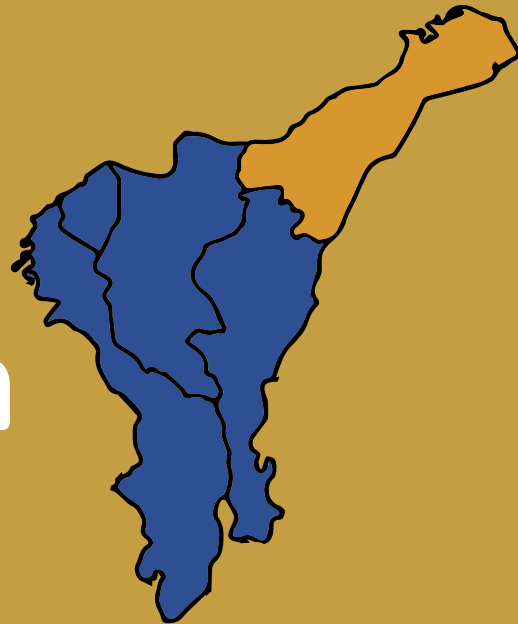

Planificación del ordenamiento productivo y social de la propiedad

La Guajira



La Guajira



Gestión de información agropecuaria y planificación del desarrollo agropecuario

La Guajira

Área Departamental (ha)*	2'061.935
Municipios	15
Población total **	1'002.394
Población urbana**	498.687 (50%)***
Población rural **	503.707 (50%)***
Población NARP ****	60.475
Población indígena	394.683
Personas mayores de 15 años que se identifican como campesinos *****	157.870

Cifras de personas están dadas en número habitantes

* Nota: Los valores de área y porcentuales son de referencia, pueden no coincidir con el área oficial.

** Datos obtenidos de la proyección poblacional para el censo 2018, proyección 2022

***Porcentajes calculados respecto a la población total

****NARP (Población Negra, Afrodescendiente, Raizal, Palenquera) 2018

*****Obtenido de Encuesta Nacional de Calidad de Vida 2021



Fuente de datos: DANE (2020). Censo Nacional de Población y Vivienda - CNPV (2018); Encuesta de calidad de vida (2021). Proyecciones de población, total municipal por área (2018-2023). IGAC 2012. Cartografía básica Escala 1:100.000.

Frontera agrícola nacional



Se define la frontera agrícola nacional como el límite del suelo rural que separa las áreas donde se desarrollan las actividades agropecuarias, las áreas condicionadas y las áreas protegidas, las de especial importancia ecológica, y las demás áreas en las que las actividades agropecuarias están excluidas por mandato de la ley.

Fuente: MADR (2018). *Artículo 1 Resolución 261 de 2018*. Por medio de la cual se define la Frontera Agrícola Nacional y se adopta la metodología para su identificación general.

https://sipra.upra.gov.co/documents/Resolucion_000261_2018.pdf

Ámbito de la frontera agrícola nacional



Incorporación de la Frontera Agrícola Nacional en los instrumentos de planificación del Sector Agropecuario, Pesquero y de Desarrollo Rural

- ✓ Es de referencia, a **escala general**, elaborada con base en información secundaria oficial para el suelo rural, continental e insular (1:100.000).
- ✓ **No aplica para análisis prediales**, para ese caso se deberá complementar con estudios detallados o información primaria.
- ✓ **No es instrumento de reglamentación de uso del suelo**, función propia de los planes de ordenamiento territorial.

Fuente: MADR (2018). *Artículo 8 Resolución 261 de 2018*. Por medio de la cual se define la Frontera Agrícola Nacional y se adopta la metodología para su identificación general.
https://sipra.upra.gov.co/documents/Resolucion_000261_2018.pdf



Frontera Agrícola



La Guajira tiene
820.303 ha
de frontera agrícola
que corresponde al
82,6% de área
departamental

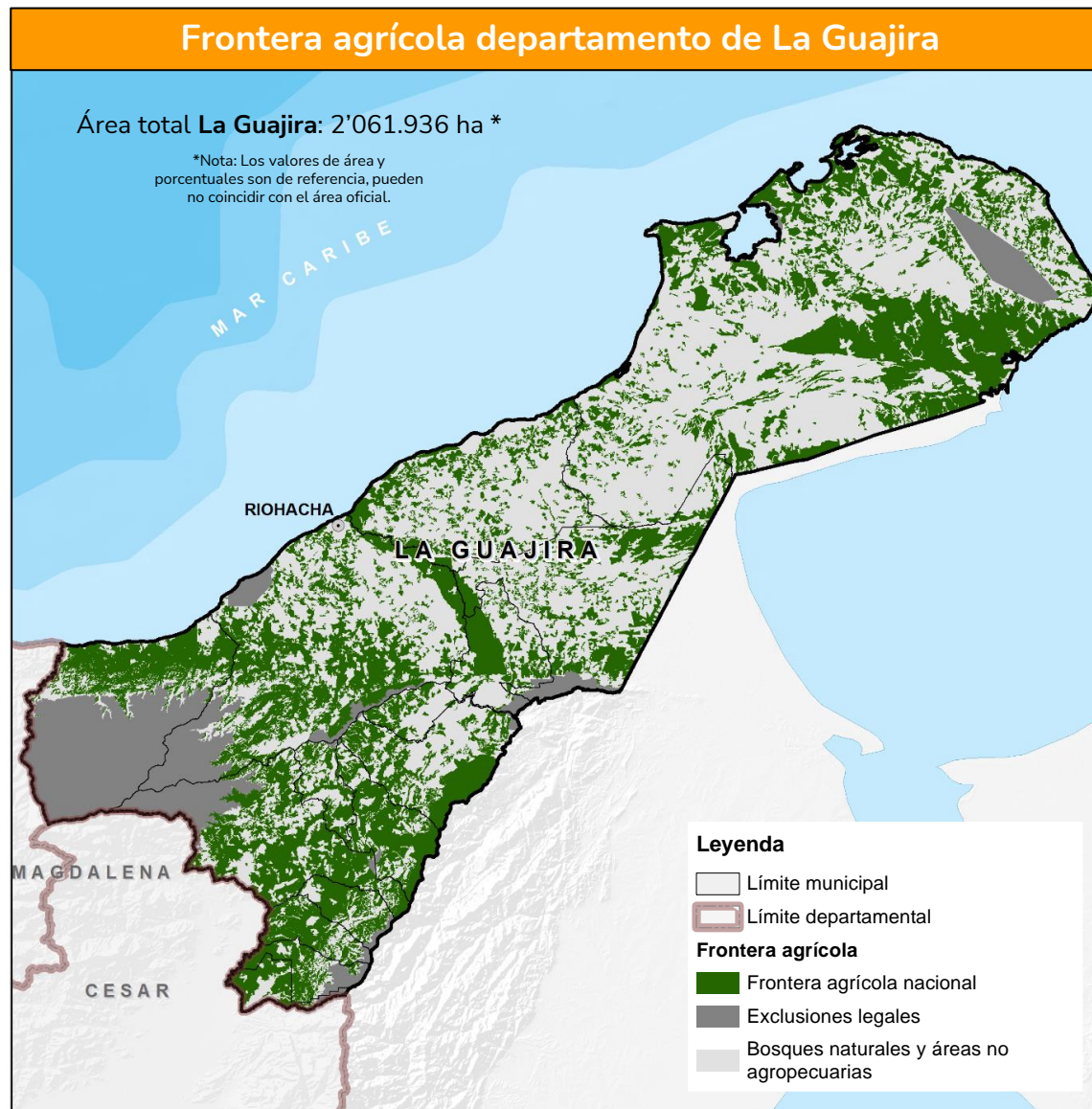

Fuente de datos: UPRA (2023). Frontera agrícola nacional. esc. 1:100.000. © UPRA, 2023

Áreas condicionadas de la frontera agrícola

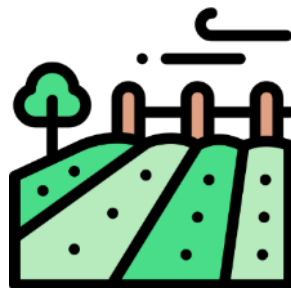

677.783 ha
de áreas condicionadas
para la actividad
agropecuaria, que
corresponde al **82,6%**
de la frontera agrícola
de La Guajira.

Áreas condicionadas en la Frontera Agrícola del departamento de La Guajira

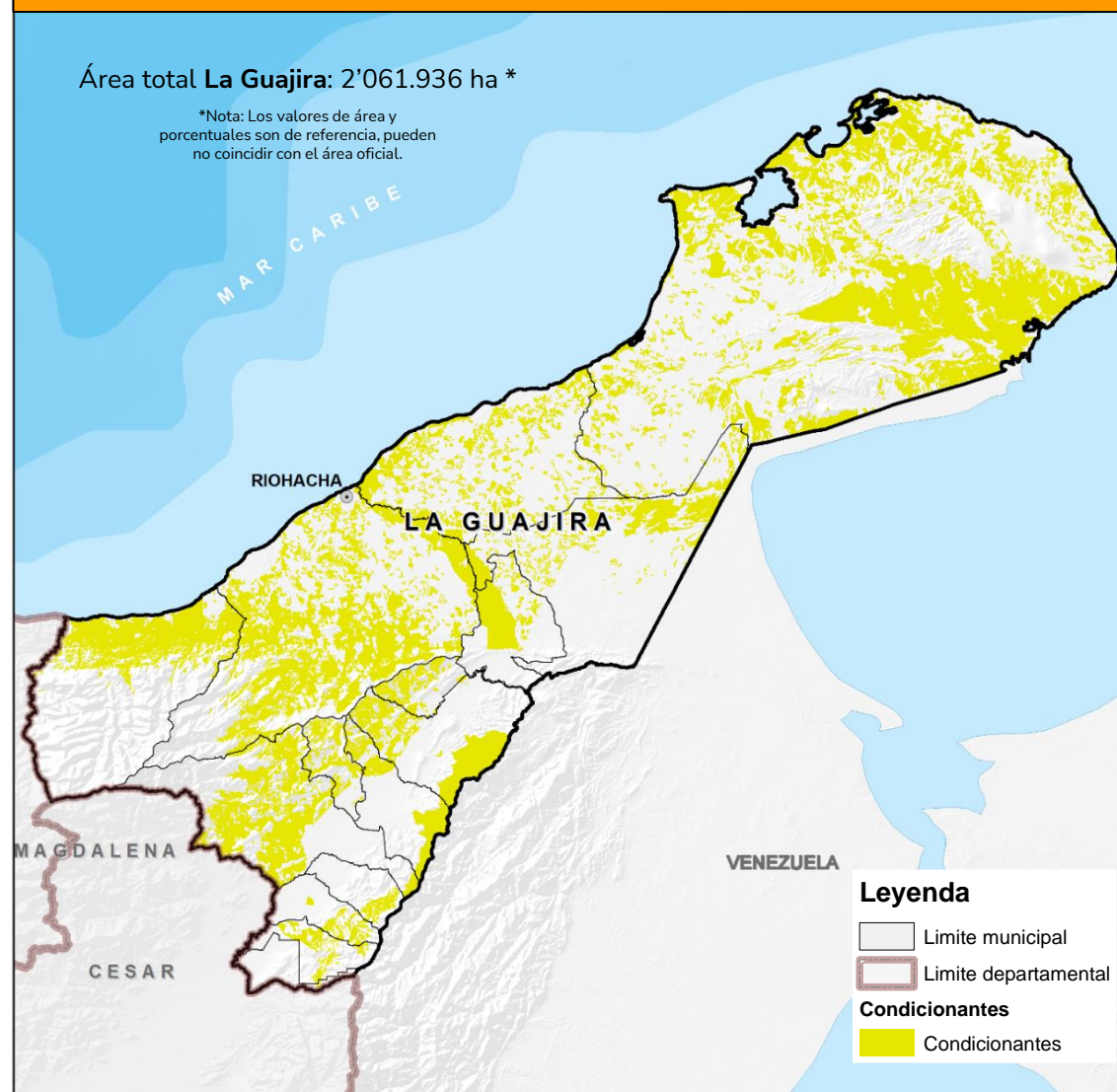

Fuente de datos: UPRA (2023). Frontera agrícola nacional. esc. 1:100.000, áreas condicionadas para la actividad agropecuaria. © UPRA, 2023

Áreas condicionadas de la frontera agrícola del componente ambiental



377.091 ha,
46% de la frontera agrícola departamental

Esta área hace parte de las **677.783 ha** de áreas condicionadas para la actividad agropecuaria

Los condicionantes ambientales corresponden a: Reservas de Ley Segunda (b, c y con previa decisión de ordenamiento), Áreas de recreación, Distrito de conservación de suelos, Distritos de manejo integrado, Distritos regionales de manejo integrado, AMEM (producción), Reservas naturales de la sociedad civil, Humedales Ramsar, Manglares, Reservas de la biosfera, AICAS, Zonas con potencial ambiental, Contratos derechos de uso ZRF ley 2da tipo B y C, Agricultura de bajo impacto en páramos, Planes de Ordenación Forestal, Reservas forestales protectoras productoras, bosques habilitados por zonificación ambiental, áreas para aprovechamiento forestal sostenible.

Áreas condicionadas ambientales en la Frontera Agrícola del departamento de La Guajira

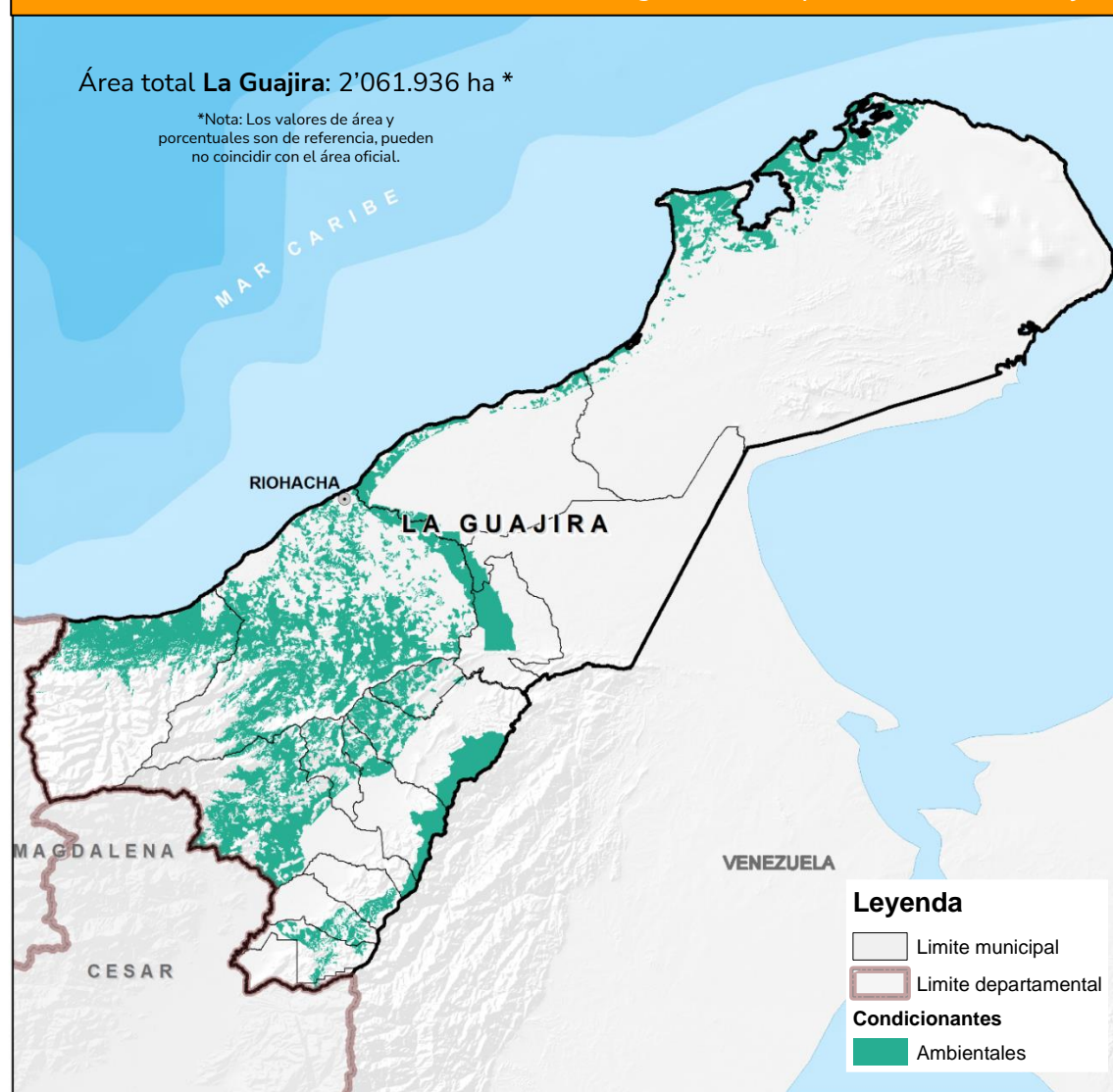

Fuente de datos: UPRA (2023). *Frontera agrícola nacional. esc. 1:100.000, áreas condicionadas para la actividad agropecuaria.* © UPRA, 2023

Áreas condicionadas de la frontera agrícola del componente Étnico Cultural

441.724 ha,
53,8% de la frontera agrícola departamental



Esta área hace parte de las **677.783** ha de áreas condicionadas para la actividad agropecuaria

Los condicionantes étnico-culturales corresponden a: Tierras de comunidades negras, Reservas de Ley 70 de 1993, Resguardos indígenas declarados, Áreas de protección arqueológicas, Reservas de especial minera, Sustracciones de Ley 2da para asuntos indígenas, Sustracciones de Ley 2da para reforma agraria, Zonas de reserva campesina

Áreas condicionadas Étnico-Cultural en la Frontera Agrícola del departamento de La Guajira

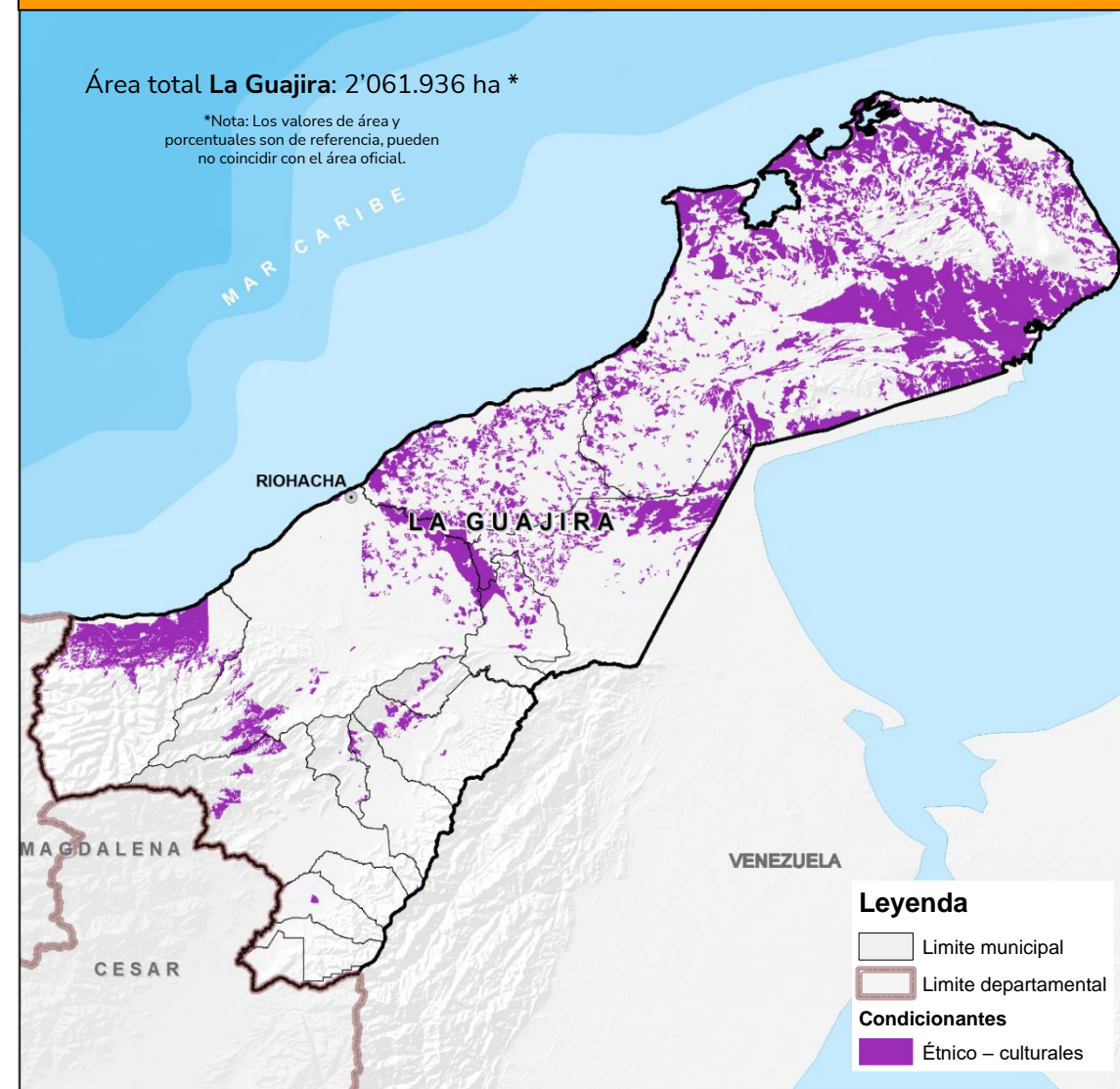

Fuente de datos: UPRA (2023). Frontera agrícola nacional. esc. 1:100.000, áreas condicionadas para la actividad agropecuaria. © UPRA, 2023

Áreas condicionadas de la frontera agrícola del componente Gestión de Riesgo

0 ha,
0% de la frontera agrícola departamental



Esta área hace parte de las 677.783 ha de áreas condicionadas para la actividad agropecuaria

Los condicionantes de gestión del riesgo corresponden a: Remoción en masa muy alta, Amenaza volcánica alta, Áreas inundables

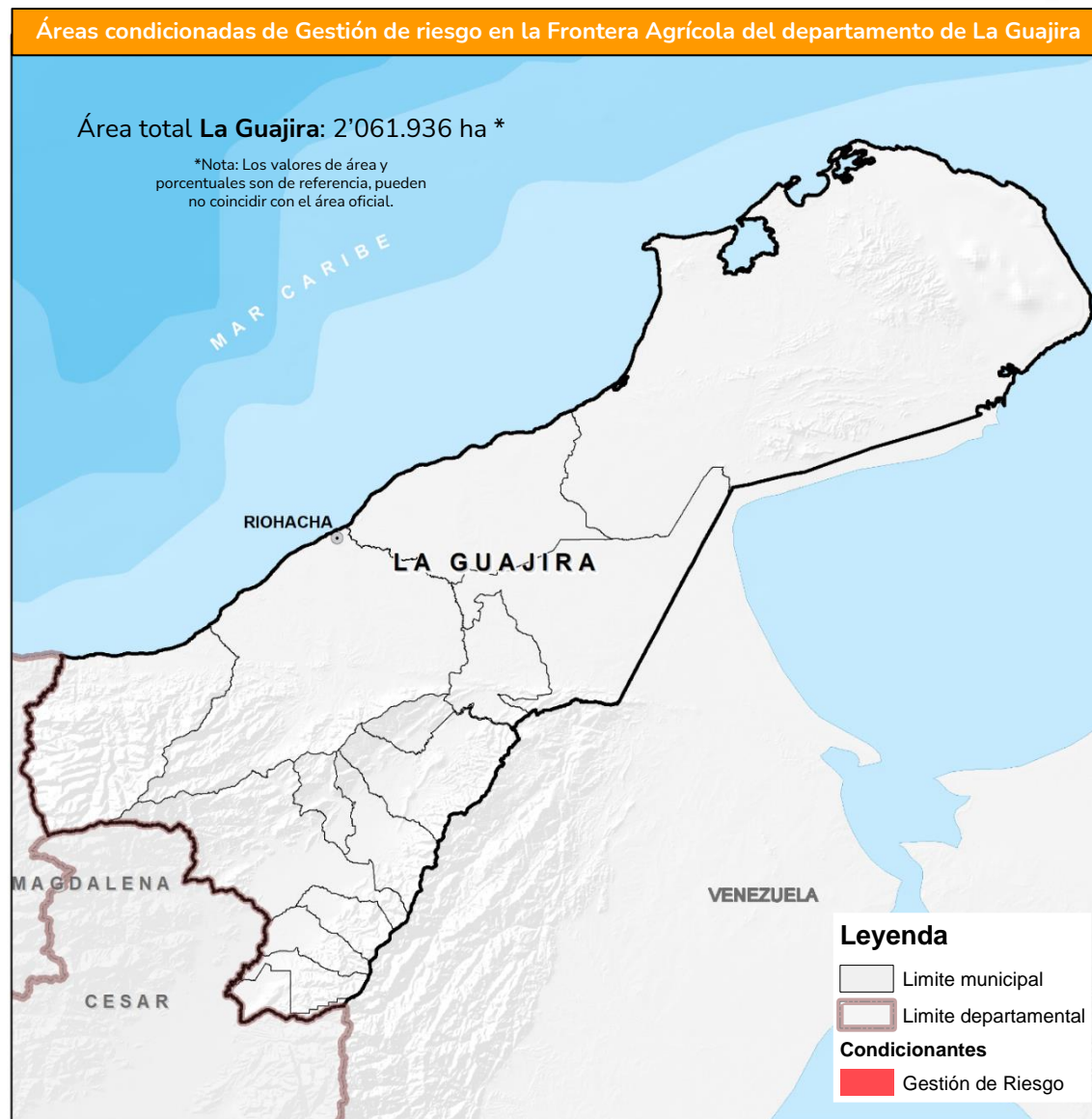

Fuente de datos: UPRA (2023). Frontera agrícola nacional. esc. 1:100.000, áreas condicionadas para la actividad agropecuaria. © UPRA, 2023

Áreas de exclusión legal de la frontera agrícola



Áreas de exclusión legal para la actividad agropecuaria
219.019 ha,
10,6% del área departamental

Áreas de exclusión: Áreas donde no se permiten actividades agropecuarias por mandato de la ley (art. 2 Resolución 261 de 2018 MADR)

Áreas de exclusión legal de la Frontera Agrícola del departamento de La Guajira

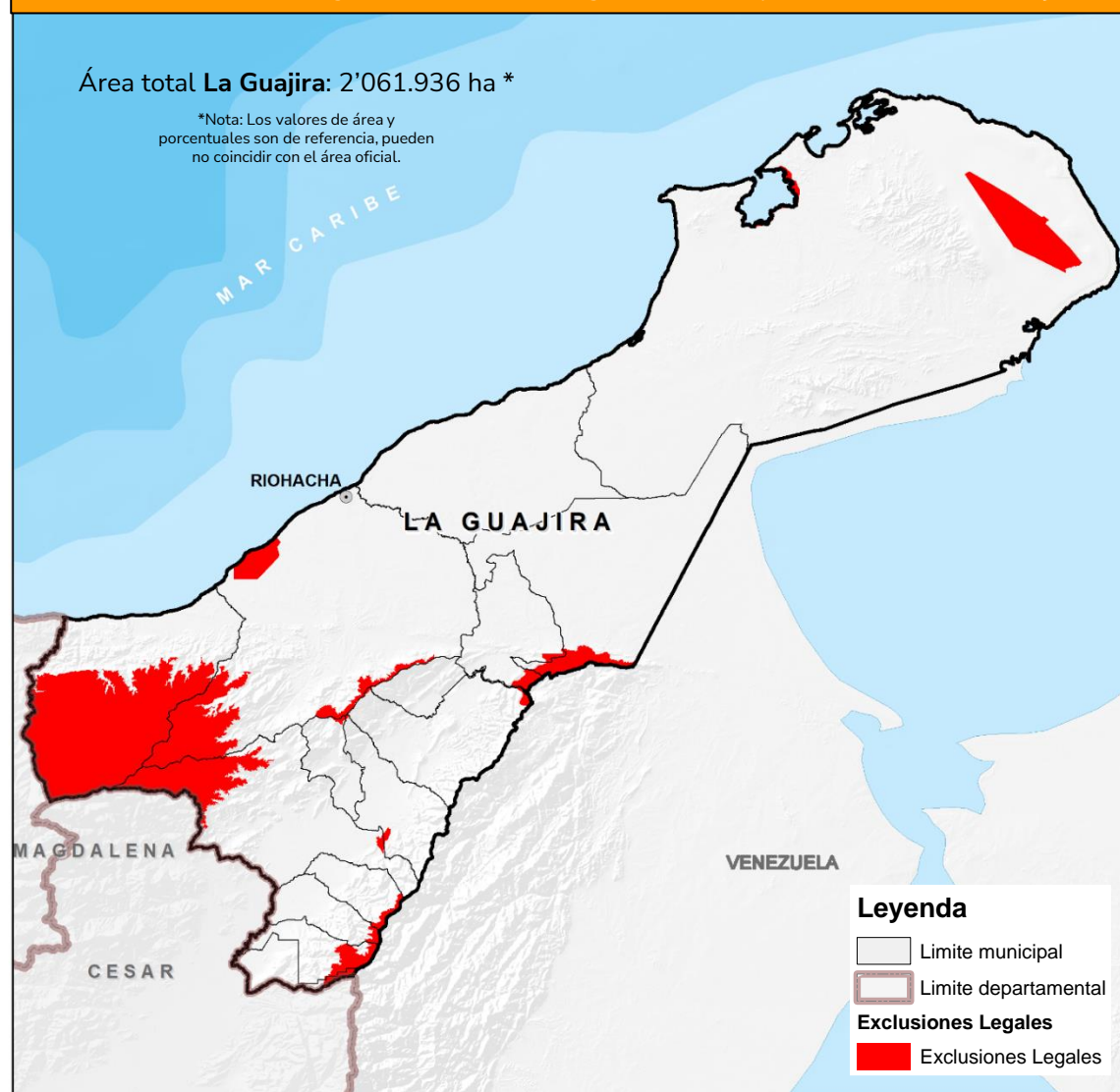

Fuente de datos: UPRA (2023). Frontera agrícola nacional. esc. 1:100.000, áreas de exclusiones legales para la actividad agropecuaria. © UPRA, 2023

Exclusiones legales para actividades agropecuarias y forestal

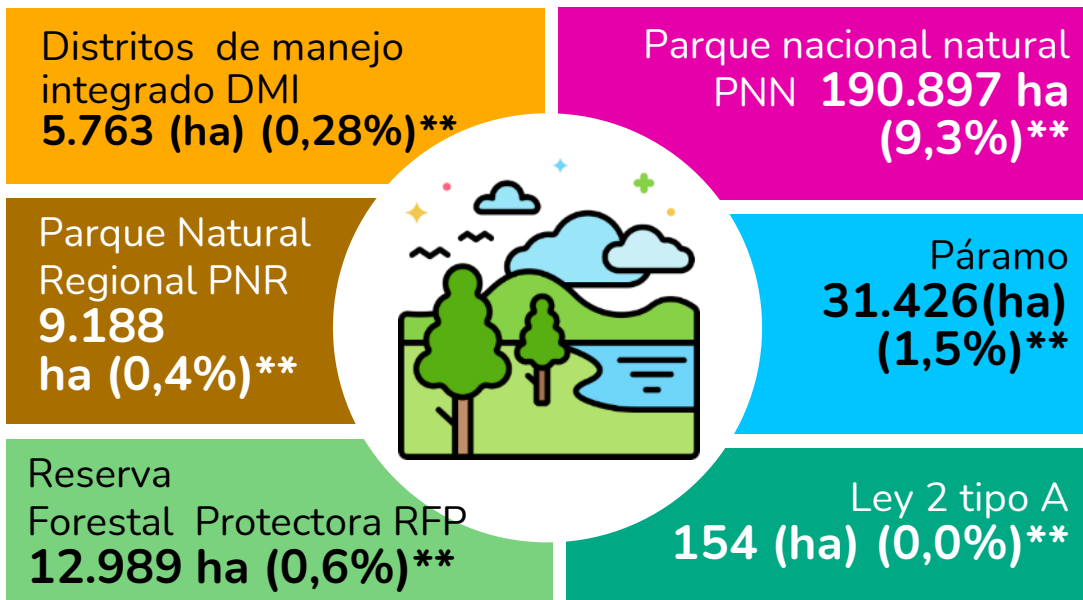

Áreas de exclusión: Áreas donde no se permiten actividades agropecuarias por mandato de la ley (art. 2 Resolución 261 de 2018 MADR)

** Datos porcentuales respecto al área cartográfica departamental

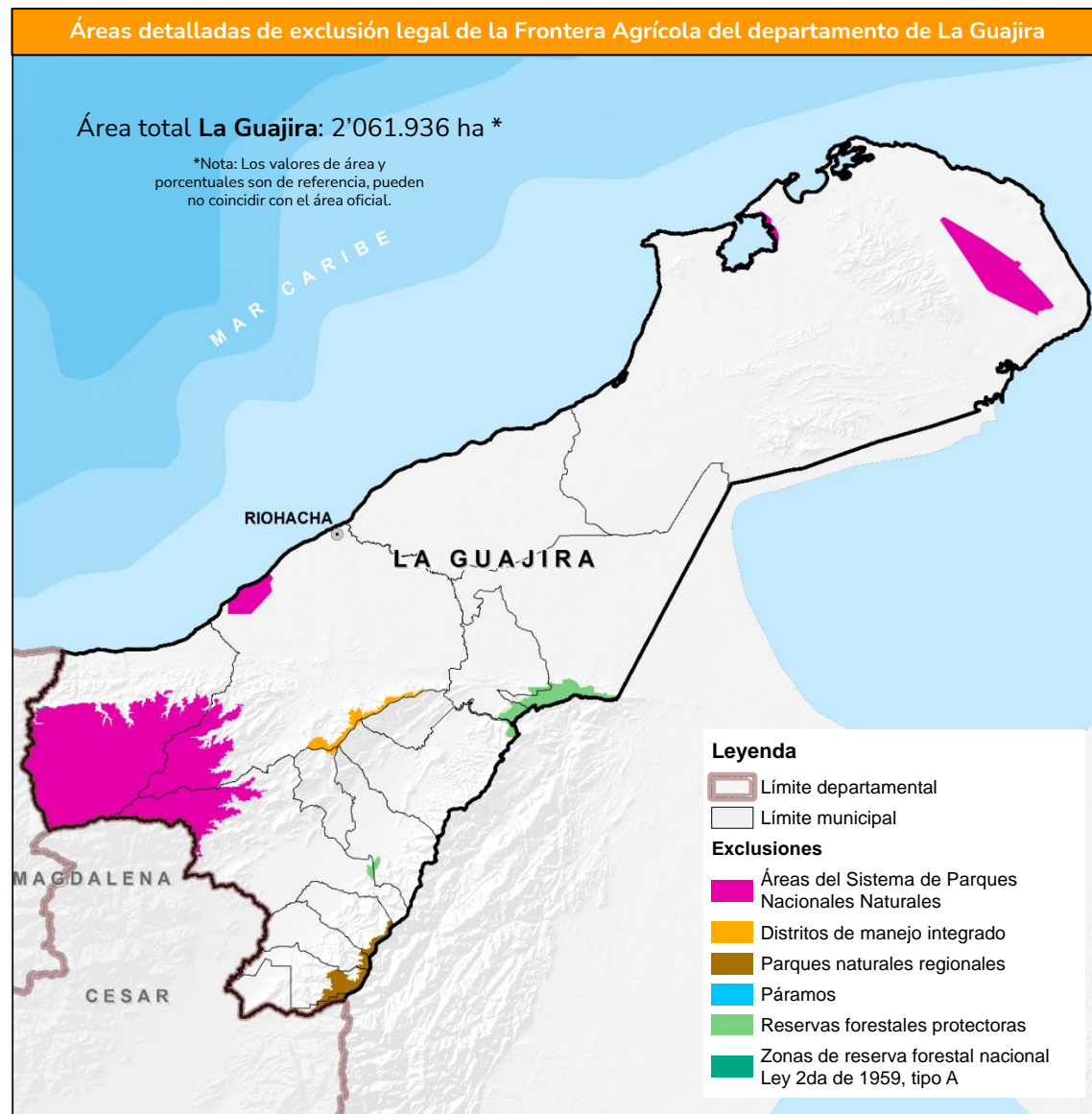

Fuente de datos: UPRA (2023). Frontera agrícola nacional. esc. 1:100.000, áreas de exclusiones legales para la actividad agropecuaria. © UPRA, 2023

Frontera agrícola departamento de La Guajira 2023

Frontera agrícola
820.303 ha (39,8%)**



Exclusiones legales
219.019 ha (10,6%)**



Bosques y otras coberturas
no agropecuarias
1.022.614 ha (49,6%)**



** Datos porcentuales respecto al área cartográfica departamental

Áreas de exclusión: Áreas donde no se permiten actividades agropecuarias por mandato de la ley (art. 2 Resolución 261 de 2018 MADR)

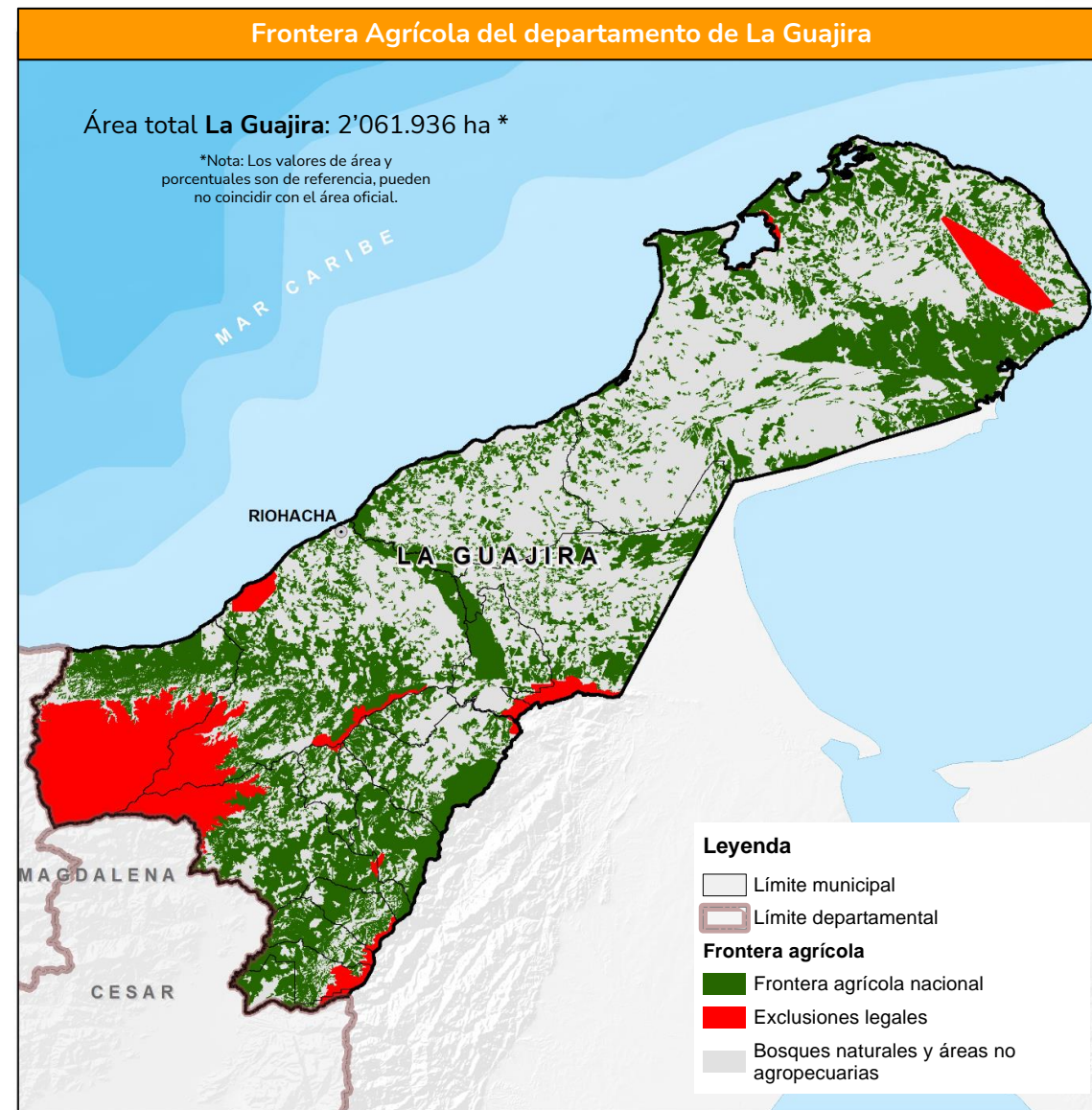

Fuente de datos: UPRA (2023). Frontera agrícola nacional. esc. 1:100.000, áreas de exclusiones legales para la actividad agropecuaria. © UPRA, 2023

La Guajira



¿Qué cultivar y dónde cultivar en la frontera agrícola nacional?



Colombia cuenta con más de 70 evaluaciones de tierras agropecuarias

Agrícola

1. Aguacate (*Persea americana* Mill.) variedad Hass
2. Ají tabasco (*Capsicum frutescens*)
3. Arroz (*Oryza sativa* L.) secano mecanizado
4. Banano (*Musa* sp. AAA) de exportación
5. Cacao (*Theobroma cacao* L.)
6. Caña de azúcar (*Saccharum officinarum* L.) para panela
7. Algodón (*Gossypium hirsutum*)
8. Cebolla de bulbo (*Allium cepa* L.)
9. Fresa (*Fragaria x ananassa* D.)
10. Maíz (*Zea mays* L.) tecnificado de clima cálido
11. Mango (*Mangifera indica*)
12. Palma de aceite (*Elaeis guineensis* L.)
13. Papa (*Solanum tuberosum* L.)
14. Papa (Diacol Capiro) para uso industrial
15. Papaya (*Carica papaya* L.) híbrido Tainung
16. Pimentón (*Capsicum annum*)
17. Piña (*Ananas comosus* L. Merr.) híbrido MD-2
18. Café (*Coffea arabica* L.)
19. Pasifloras (gulupa (*Passiflora edulis* f. *edulis*) y maracuyá (*Passiflora edulis* f. *flavicarpa*))
20. Maíz (*Zea mays* L.) tradicional
21. Soya (*Glycine max* L.)
22. Granadilla (*Passiflora ligularis*)



Forestal

1. Caucho (*Hevea brasiliensis*)
2. Plantaciones forestales



Pastos

1. Ryegrass anual (*Lolium multiflorum*) y otros
2. Kikuyo (*Cenchrus clandestinum*)
3. Ángleton (*Dichantium aristatum*) y Climacuna (*Dichantium anulatum*)
4. Estrella, tumbaviejos o Tifton 68 (*Cynodon nlemfuensis*) y otros.
5. Braquiopará (*Brachiaria plantaginea*), pará, admirable (*Brachiaria mutica*) y otros.
6. Guinea, Mombasa, Tanzania (*Megathyrsus maximus*; *Panicum máximum*) y otros.
7. Braquiaria común, basilisk (*Brachiaria decumbens*), La Libertad, piata, marandú y otros.
8. Braquiaria humidícola (*Brachiaria humidicola*)



Pecuaria

1. Granjas avícolas (*Gallus gallus*)
2. Granjas porcícolas (*Sus scropha domesticus*)
3. Ganadería bovina de carne
4. Ganadería bovina de leche
5. Producción de búfalos (*Bubalus bubalis*)
6. Caprinos (*Caprae hircus*)
7. Ovinos (*Ovis aries*)



Pesquera

1. Pesca artesanal marina-camarón de aguas someras (*Litopenaeus vannamei*)
2. Pesca continental-bocachico (*Prochilodus magdalenae*)



Acuícola

1. Cachama blanca (*Piaractus brachypomus*)
Cachama negra (*Colossoma macropomum*)
2. Camarón (*Litopenaeus vannamei*)
3. Especies nativas: yamú (*Brycon amazonicus*), bagre rayado (*Prochilodus* sp.) y bocachico (*Pseudoplatystoma* sp.)
4. Pirarucú (*Arapaima gigas*)
5. Tilapia plateada (*Oreochromis niloticus*) híbrido rojo (*Oreochromis* sp.)
6. Trucha arcoíris (*Onchorhynchus mykiss*)



En revisión 2023

1. Acacia (*Acacia mangium*)
2. Eucalipto (*Eucalyptus pellita*)
3. Eucalipto (*Eucalyptus tereticornis*)
4. Eucalipto (*Eucalyptus urograndis*)
5. Eucalipto (*Eucalyptus urophylla*)
6. Melina (*Gmelina arborea*)
7. Pino caribe (*Pinus caribaea*)
8. Teca (*Tectona grandis*)
9. Eucalipto (*Eucalyptus camandulensis*)
10. Pino (*Pinus tecunumanii*)
11. Pino (*Pinus maximinoi*)
12. Eucalipto (*Eucalyptus grandis*)
13. Pino (*Pinus oocarpa*)
14. Ciprés (*Cupressus lusitanica*)
15. Eucalipto (*Eucalyptus globulus*)
16. Pino pátula (*Pinus patula*)
17. Ceiba (*Bombacopsis quinata*)
18. Roble (*Tabebuia rosea*)
19. Balso (*Ochroma pyramidale*)
20. Nogal (*Cordia alliodora*)



En construcción 2023

1. Fríjol (*Phaseolus vulgaris* L.)
2. Plátano (*Musa AAB Simmonds*)
3. Yuca (*Manihot esculenta* Crantz)
4. Abejas (*Apis mellifera*)



Componentes

Físico



Socioecosistémico



Socioeconómico



Criterios : 21
Variables : 63

Físico



CONDICIONES CLIMÁTICAS

- Temperatura
- IDHc
- Brillo Solar

CONDICIONES DE ENRAIZAMIENTO

- Profundidad efectiva
- Textura
- Pedregosidad

DISPONIBILIDAD DE NUTRIENTES

- Acidez
- Capacidad de intercambio catiónico
- Saturación de bases
- Carbono orgánico.

TOXICIDAD POR SALES, SODIO Y ALUMINIO

- Salinidad y/o sodicidad
- Saturación de aluminio

DISPONIBILIDAD DE HUMEDAD

- Régimen de humedad
- Textura

SUSCEPTIBILIDAD A PERDIDA DE SUELOS

- Degradación de suelos por erosión IDEAM
- Fases por erosión, correlación de suelos IGAC
- Amenaza por movimientos en masa SGC
- Pendiente

DISPONIBILIDAD DE OXIGENO

- Drenaje natural
- Susceptibilidad a inundaciones

SUSCEPTIBILIDAD A PERDIDA DE SUELOS

- Temperatura e IDH asociada al gusano cogollero.
- Temperatura, IDH y Humedad relativa asociada a mancha de asfalto

CAPACIDAD DE LABOREO

- Pendiente
- Textura
- Pedregosidad

Socioecosistémico



APROPIACIÓN DE AGUA

- *Diferencia de uso consuntivo
- *Índice de uso del agua

INTEGRIDAD ECOLÓGICA

- Conectividad estructural de coberturas naturales
- Índice de naturalidad
- Concentración de especies sensibles

VARIACIÓN DEL CONTENIDO ESTIMADO DE CARBONO

- Variación del contenido estimado de carbono

CAMBIO DE COBERTURA

- Cambio de cobertura

AMENAZA DE INCENDIOS DE LA COBERTURA VEGETAL

- Amenaza de incendios de la cobertura vegetal

Socioeconómico



ASOCIATIVIDAD E INSTITUCIONALIDAD

- Cercanía a Asociaciones
- Cercanía al gremio
- Cercanía a EPSEA
- Cercanía a Agrosavia
- Cercanía al ICA

INFRAESTRUCTURA Y LOGÍSTICA

- Cercanía a centros de comercialización local
- Existencia de cultivos
- Cercanía centros de servicio
- Cercanía a centros de almacenamiento
- Cercanía a plantas procesadoras

DINAMICA DEL MERCADO DE TIERRAS

- Tamaño predial rural
- Arriendo rural
- Tendencia a la formalidad
- Avalúo catastral rural

DISPONIBILIDAD DE MANO DE OBRA

- Densidad de la población rural en edad de trabajar
- Oferta Educativa técnica y tecnológica
- Oferta Educativa universitaria

CONDICIONES DE VIDA

- Trabajo
- Salud
- Condiciones de niñez y juventud
- Condiciones de vivienda y servicios públicos
- Condiciones educativas del hogar

INDICADORES ECONOMICOS

- Créditos otorgados
- Valor agregado agrícola municipal
- Desempeño municipal
- Zonas ZOMAC

SEGURIDAD CIUDADANA

- Hurtos rurales
- Homicidios rurales
- Extorsiones rurales
- Secuestros rurales

Predominancia zonificaciones de aptitud cadenas Agropecuarias

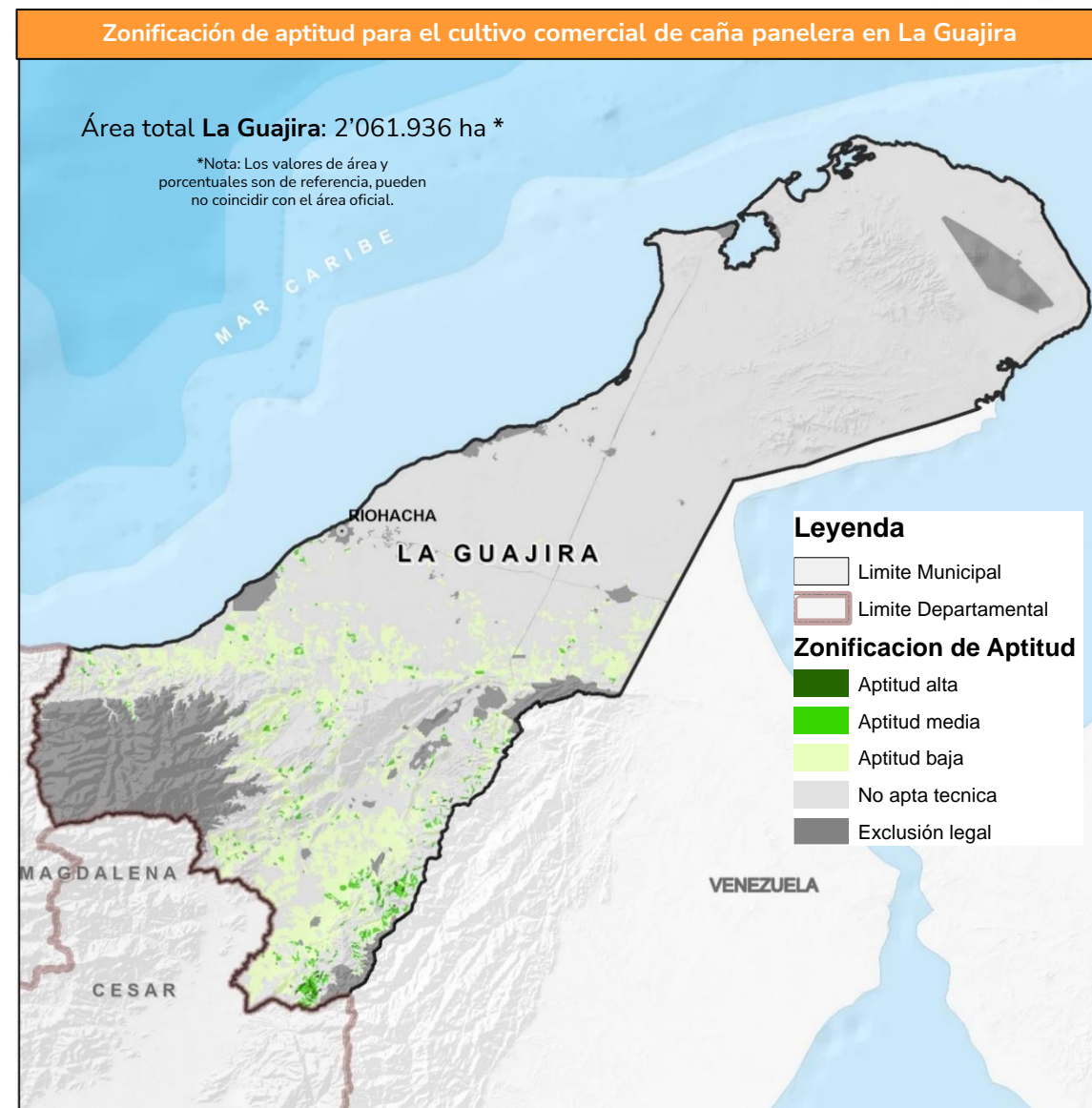
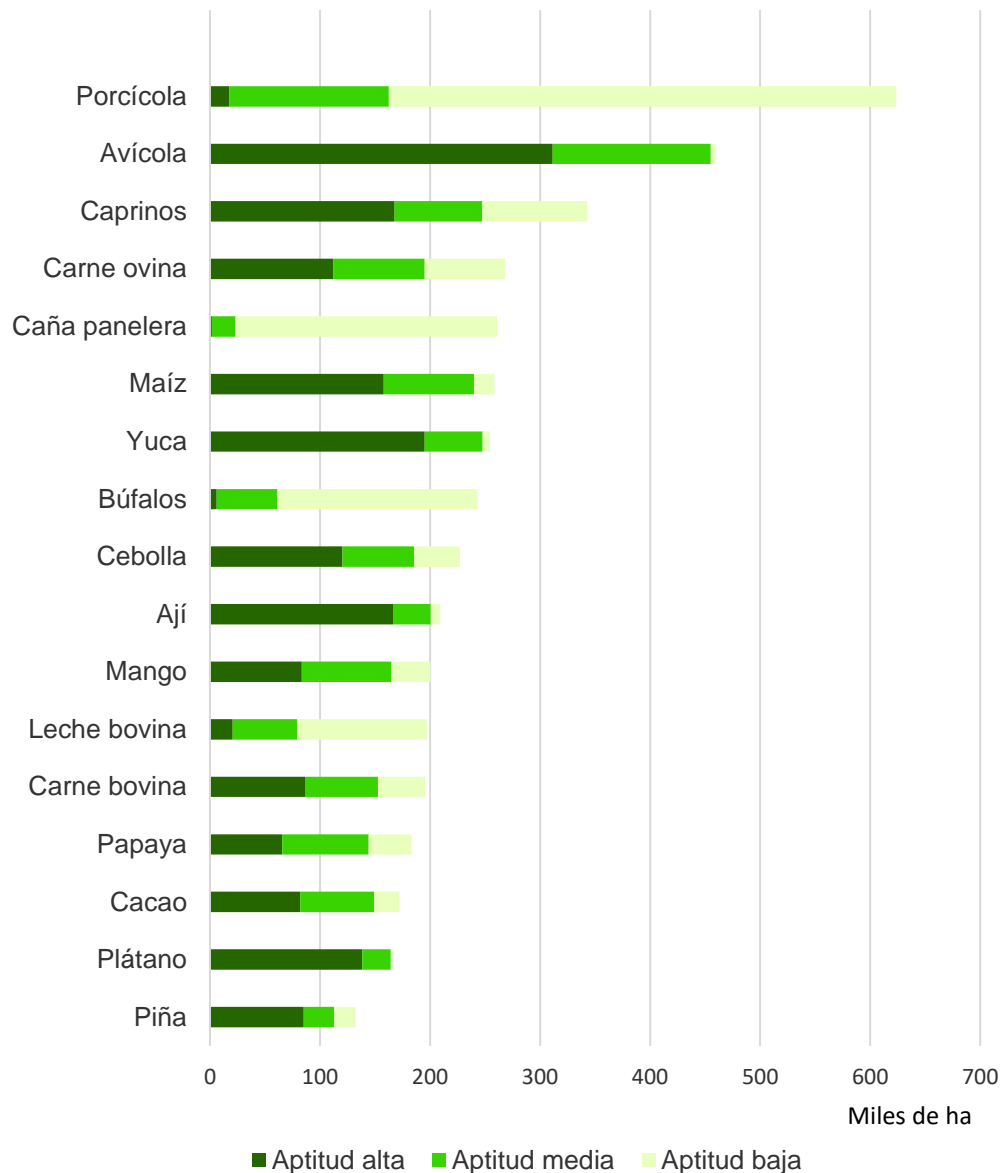

Fuente de datos: UPRA (2020). Zonificación de aptitud para el cultivo comercial de caña panelera (*Saccharum officinarum* L.) en Colombia, a escala 1:100.000. © UPRA (2023)

Zonificación de aptitud la producción caprina en pastoreo en La Guajira

Área total La Guajira: 2'061.936 ha *

*Nota: Los valores de área y porcentuales son de referencia, pueden no coincidir con el área oficial.

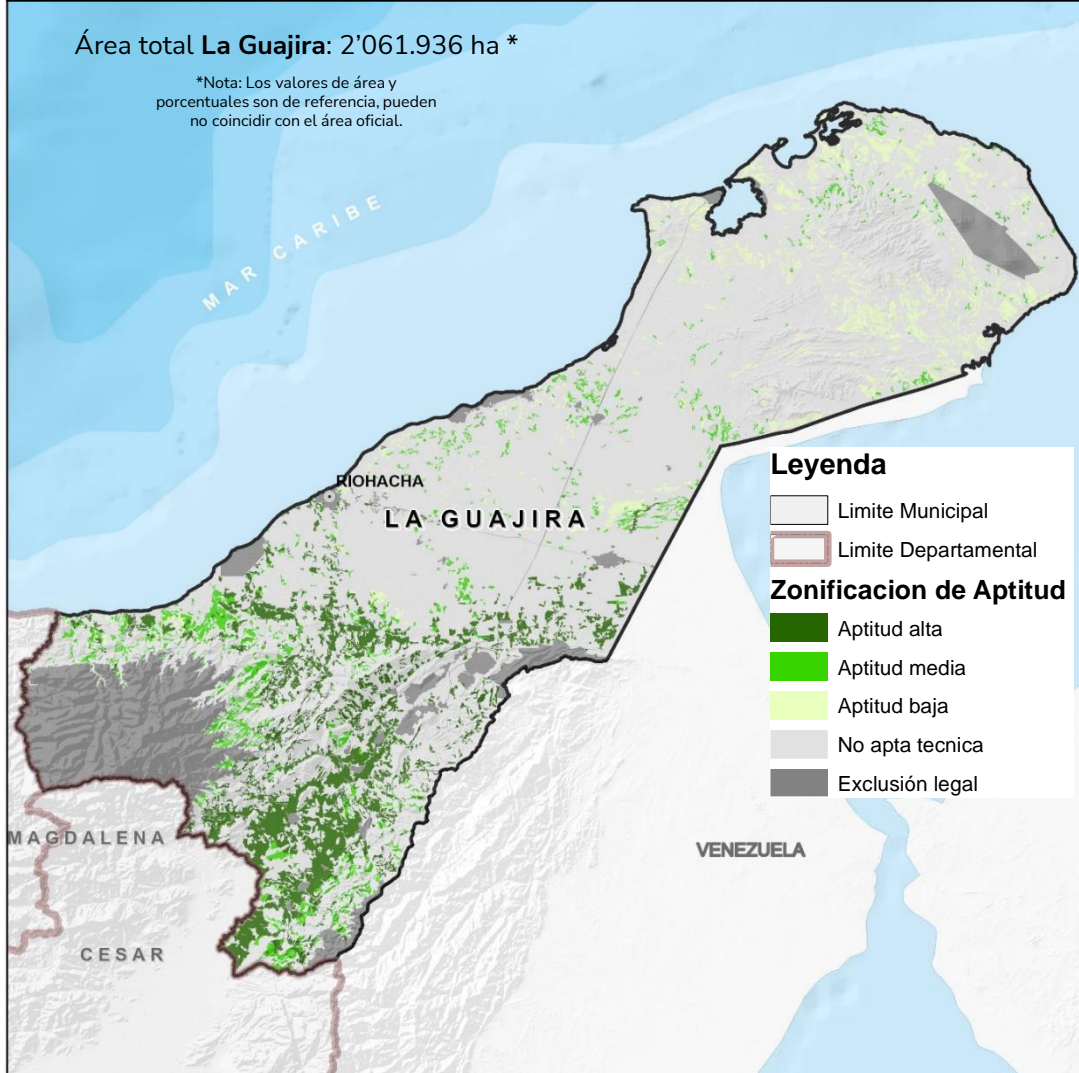

Predominancia zonificaciones de aptitud cadenas pecuarias

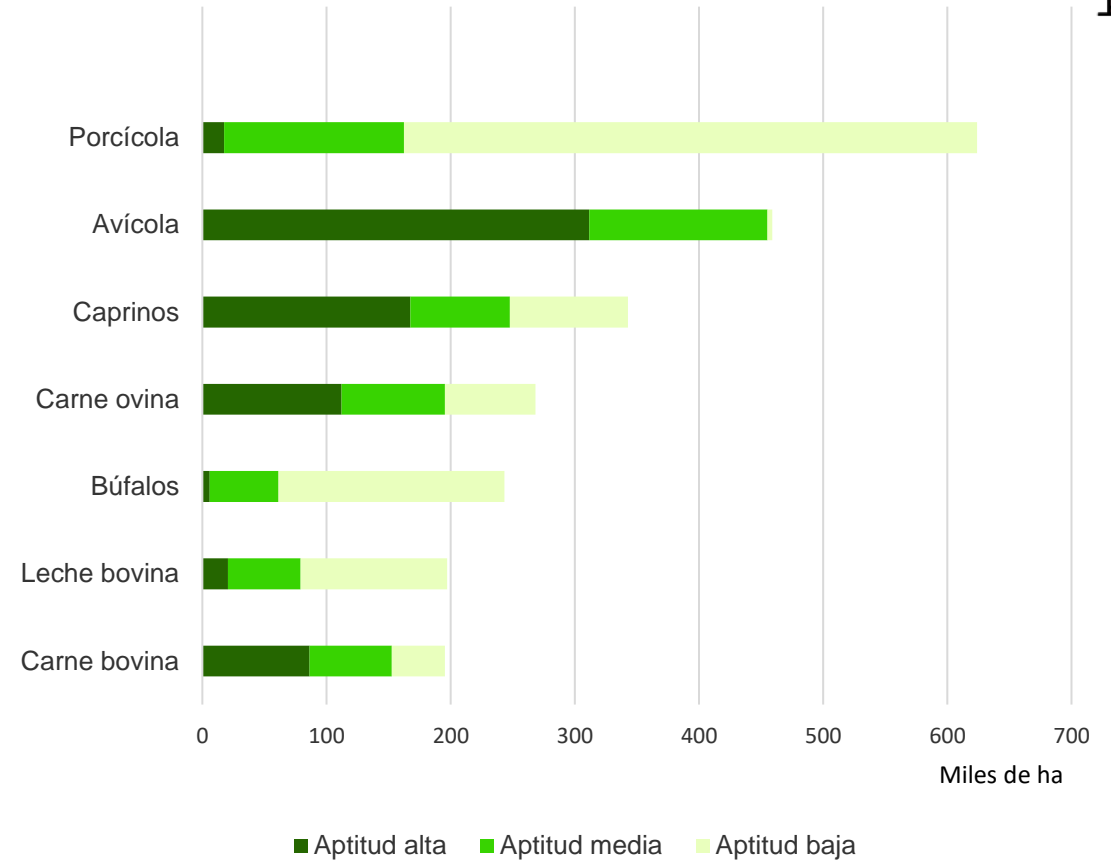
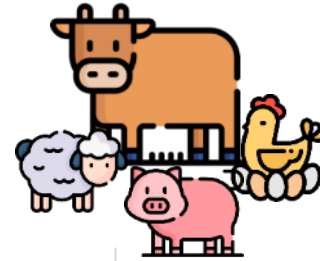

Fuente de datos: UPR (2022). Zonificación de aptitud para la producción caprina (Caprae hircus) en pastoreo en Colombia. Escala 1:100.000. © UPR (2023)

Predominancia zonificaciones de aptitud cadenas agrícolas y forestales

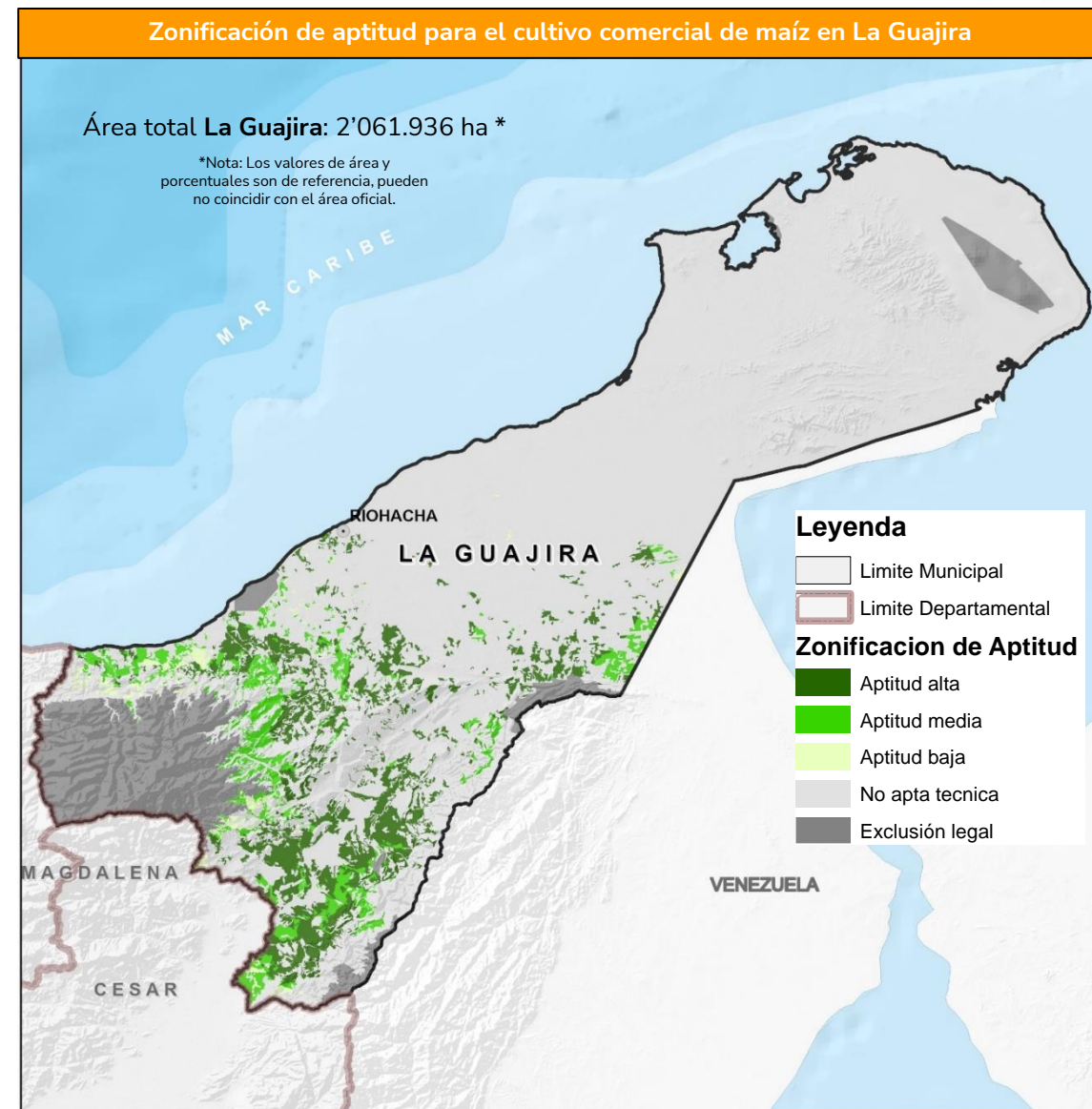
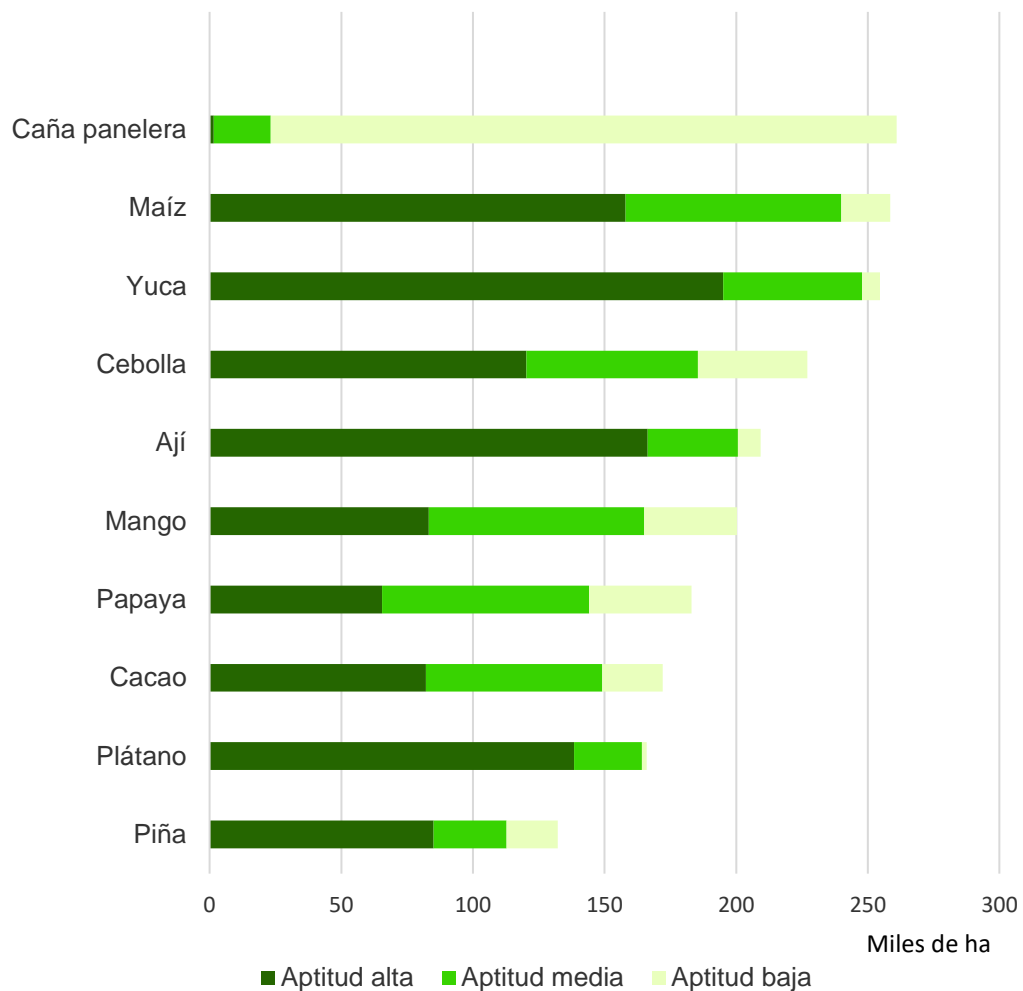

Fuente de datos: UPRA (2022). Evaluación de Tierras para cultivo comercial de maíz (Zea mays L.), en el departamento de La Guajira. Escala 1:100.000. © UPRA (2023)

Zonificaciones de aptitud cultivo de cacao

La Guajira tiene aptitud de **172.084 ha** para el cultivo comercial de **Cacao**, el **8,3%** del área departamental

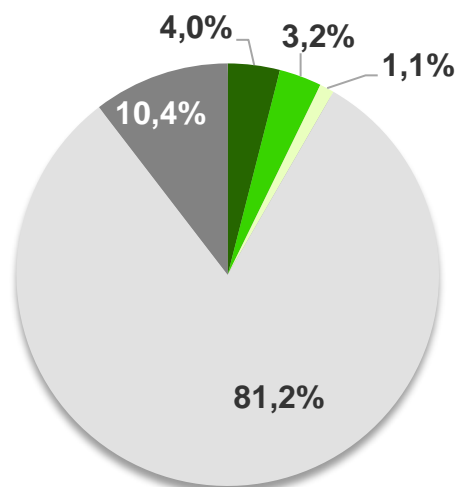

Aptitud	Área (ha)	%
Alta	82.082	4,0%
Media	66.978	3,2%
Baja	23.025	1,1%
No apto técnico	1.674.919	81,2%
No apto legal	214.932	10,4%

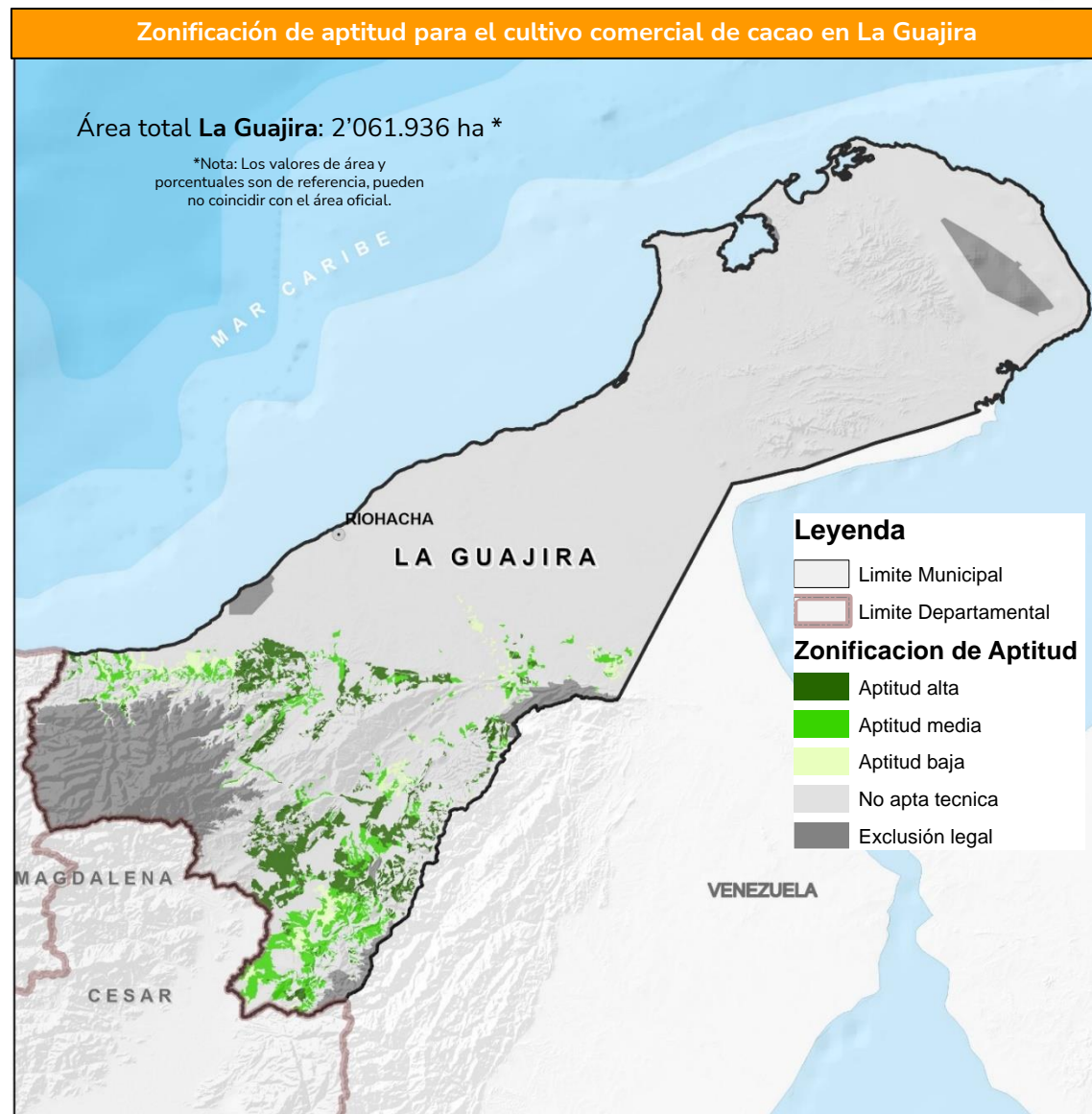

Fuente de datos: UPRA (2019). Adopción de la zonificación de aptitud para el cultivo comercial de cacao (*Theobroma cacao* L.), en el departamento de La Guajira. Escala 1:100.000. © UPRA (2023)

La Guajira tiene aptitud de **260.948 ha** para el cultivo comercial de **caña panelera**, el **10,9%** del área departamental

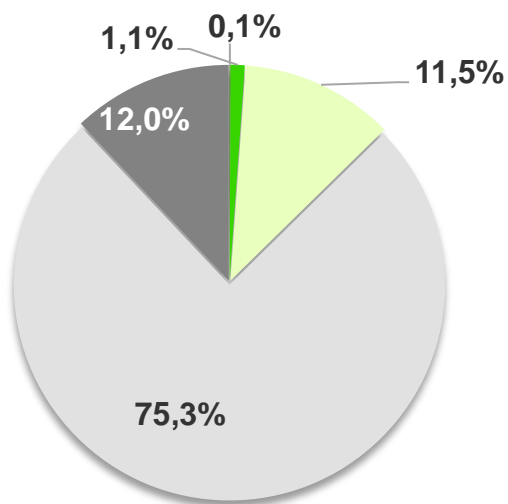

Aptitud	Área (ha)	%
Alta	1.570	0,1%
Media	21.659	1,1%
Baja	237.720	11,5%
No apto técnico	1.553.056	75,3%
No apto legal	247.932	12,0%

Zonificación de aptitud para el cultivo comercial de caña panelera en La Guajira

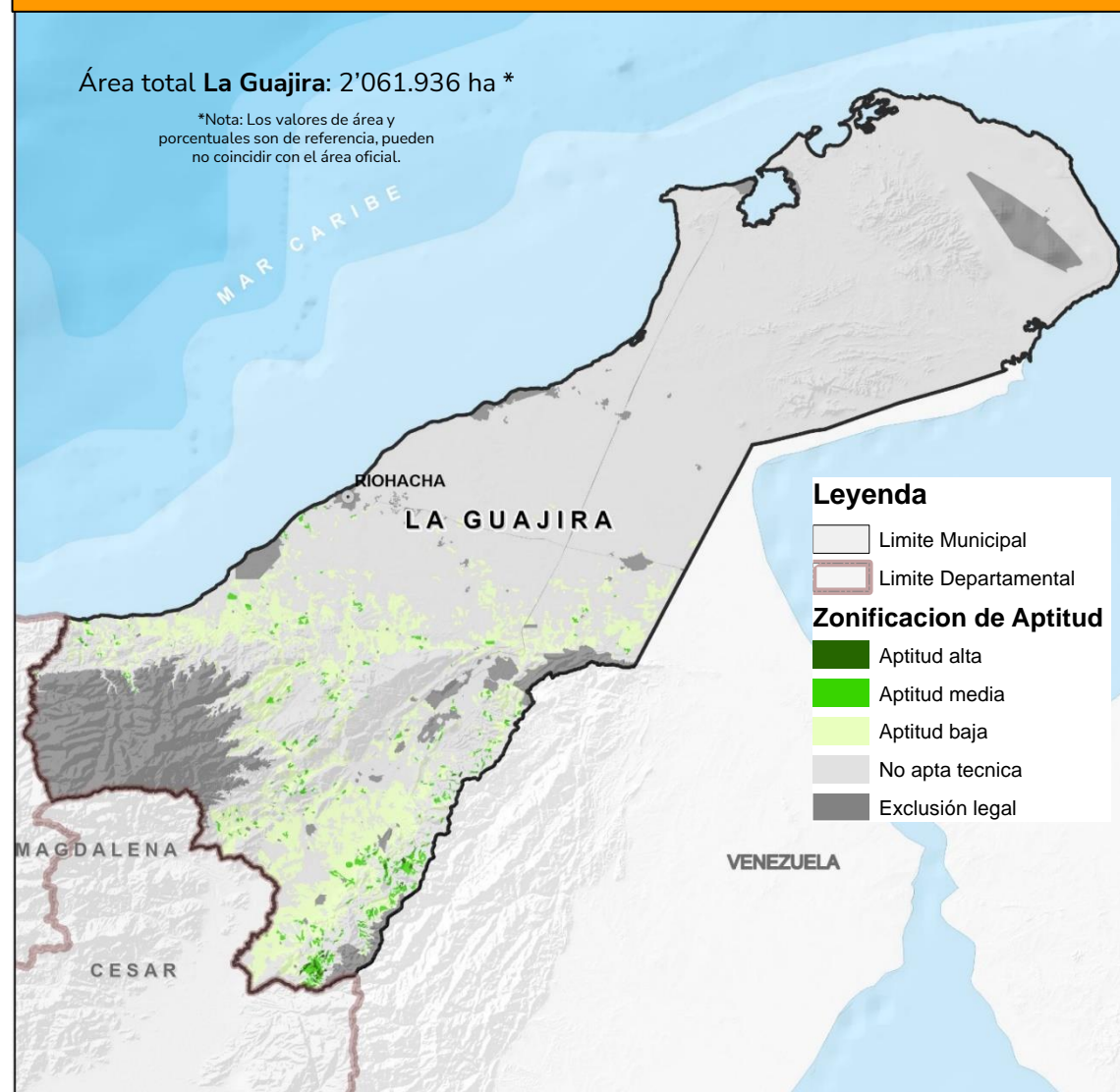

Fuente de datos: UPRA (2020). Zonificación de aptitud para el cultivo comercial de caña panelera (*Saccharum officinarum* L.) en Colombia, a escala 1:100.000. © UPRA (2023)

La Guajira tiene aptitud de **227.011 ha** para el cultivo comercial de **Cebolla Bulbo S2**, el **9,5%** del área departamental

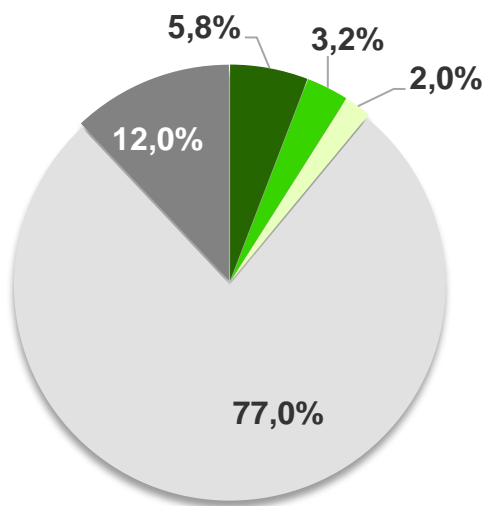
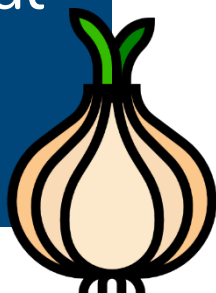

Aptitud	Área (ha)	%
Alta	120.325	5,8%
Media	65.105	3,2%
Baja	41.581	2,0%
No apto técnico	1.586.993	77,0%
No apto legal	247.932	12,0%

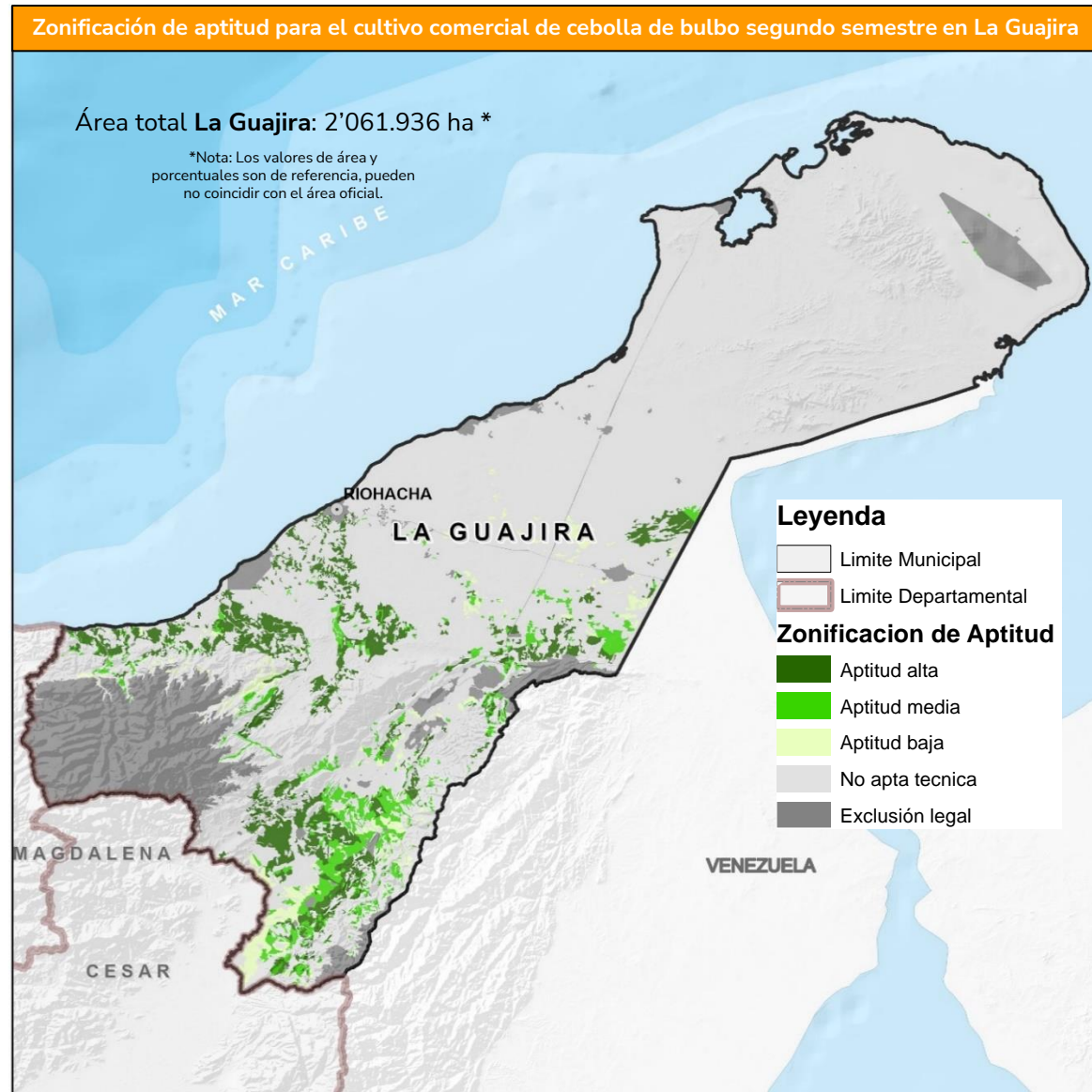

Fuente de datos: UPRA (2020). Zonificación de aptitud para el cultivo comercial de caña panelera (*Saccharum officinarum* L.) en Colombia, a escala 1:100.000. © UPRA (2023)

La Guajira tiene aptitud de **258.524 ha** para el cultivo comercial de **maíz tradicional**, el **10,8%** del área departamental

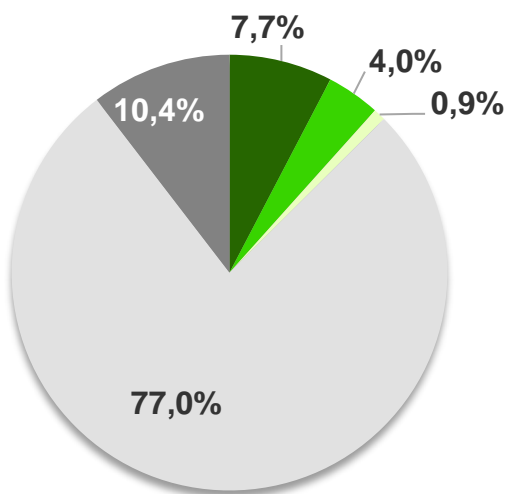

Aptitud	Área (ha)	%
Alta	158.006	7,7%
Media	81.924	4,0%
Baja	18.593	0,9%
No apto técnico	1.588.480	77,0%
No apto legal	214.932	10,4%

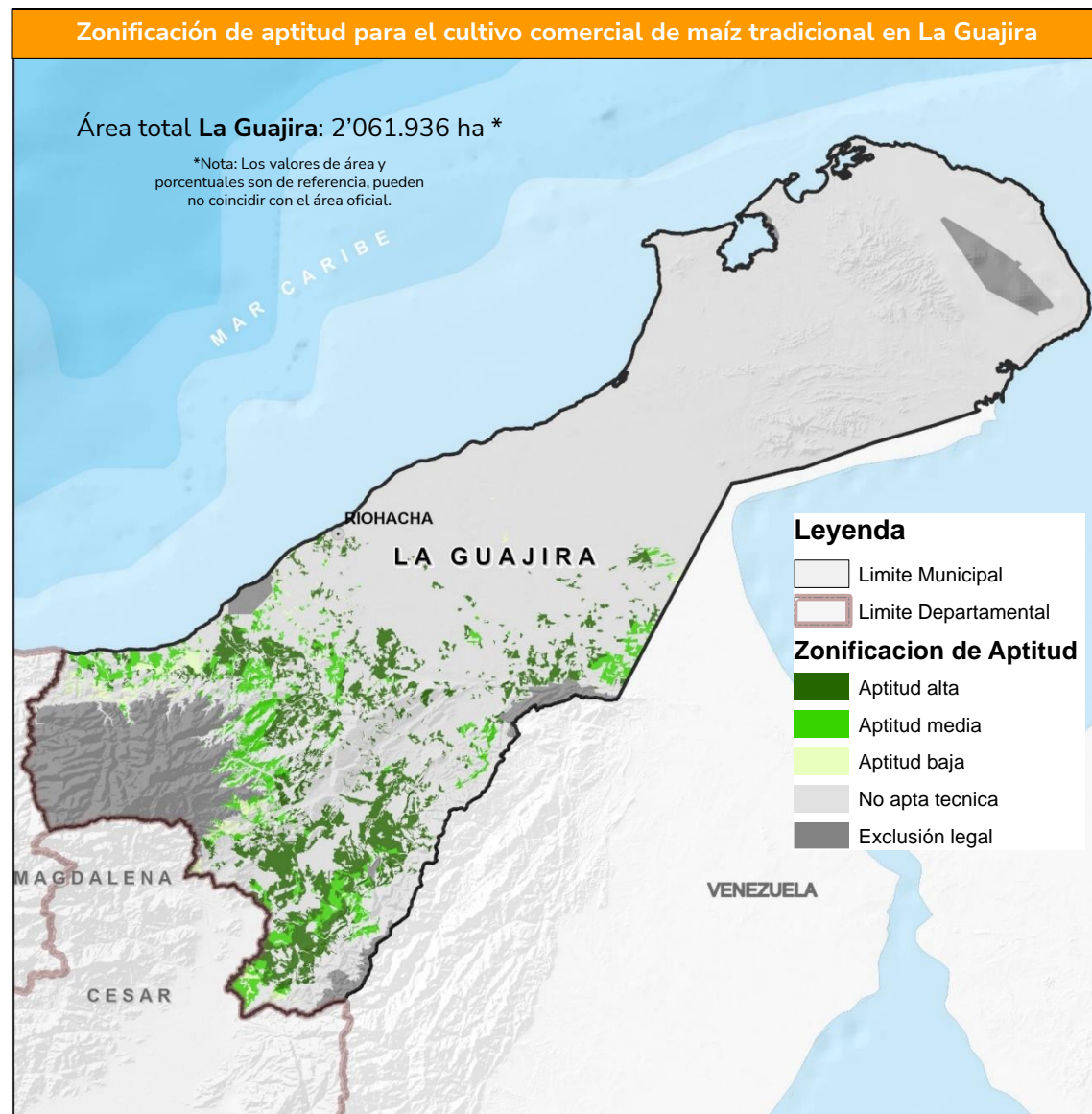

Fuente de datos: UPRA (2020). Zonificación de aptitud para el cultivo comercial de caña panelera (*Saccharum officinarum* L.) en Colombia, a escala 1:100.000. © UPRA (2023)

Zonificaciones de aptitud cultivo de mango

La Guajira tiene aptitud de **200.315 ha** para el cultivo comercial de mango, el **10,8%** del área departamental

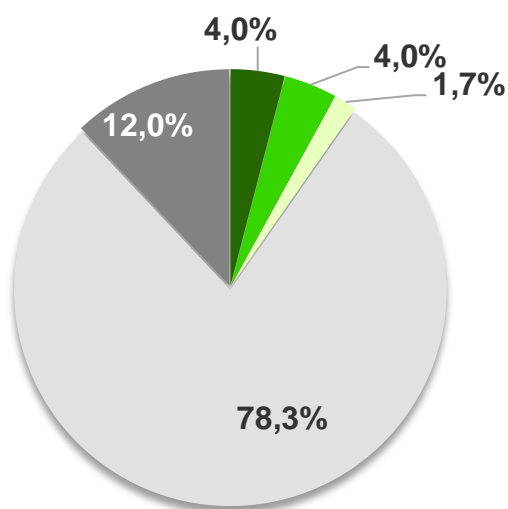

Aptitud	Área (ha)	%
Alta	83.284	4,0%
Media	81.694	4,0%
Baja	35.337	1,7%
No apto técnico	1.613.689	78,3%
No apto legal	247.932	12,0%

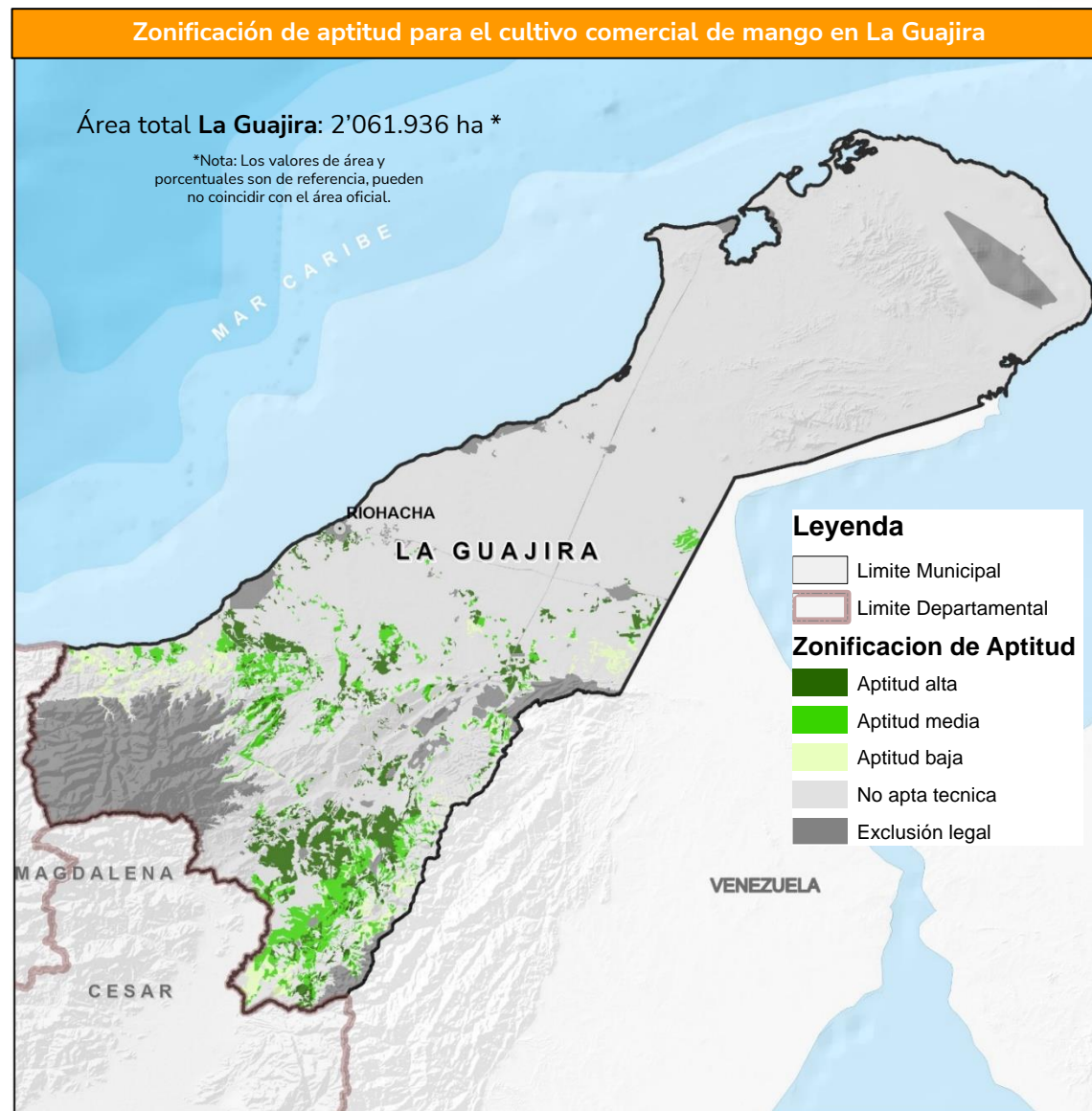

Fuente de datos: UPRA (2020). Zonificación de aptitud para el cultivo comercial de caña panelera (*Saccharum officinarum* L.) en Colombia, a escala 1:100.000. © UPRA (2023)

La Guajira tiene aptitud de **132.183 ha** para el cultivo comercial de **piña**, el **5,5%** del área departamental

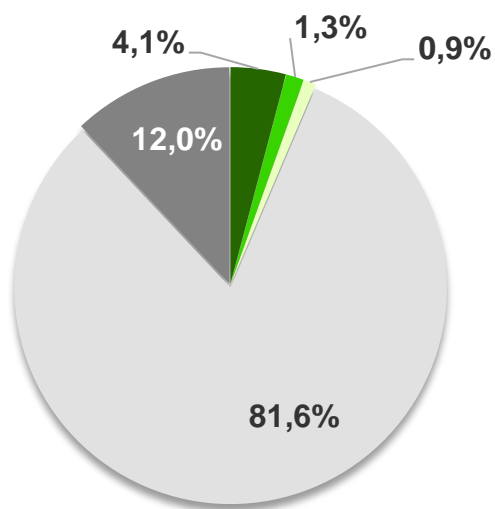

Aptitud	Área (ha)	%
Alta	85.098	4,1%
Media	27.672	1,3%
Baja	19.413	0,9%
No apto técnico	1.681.821	81,6%
No apto legal	247.932	12,0%

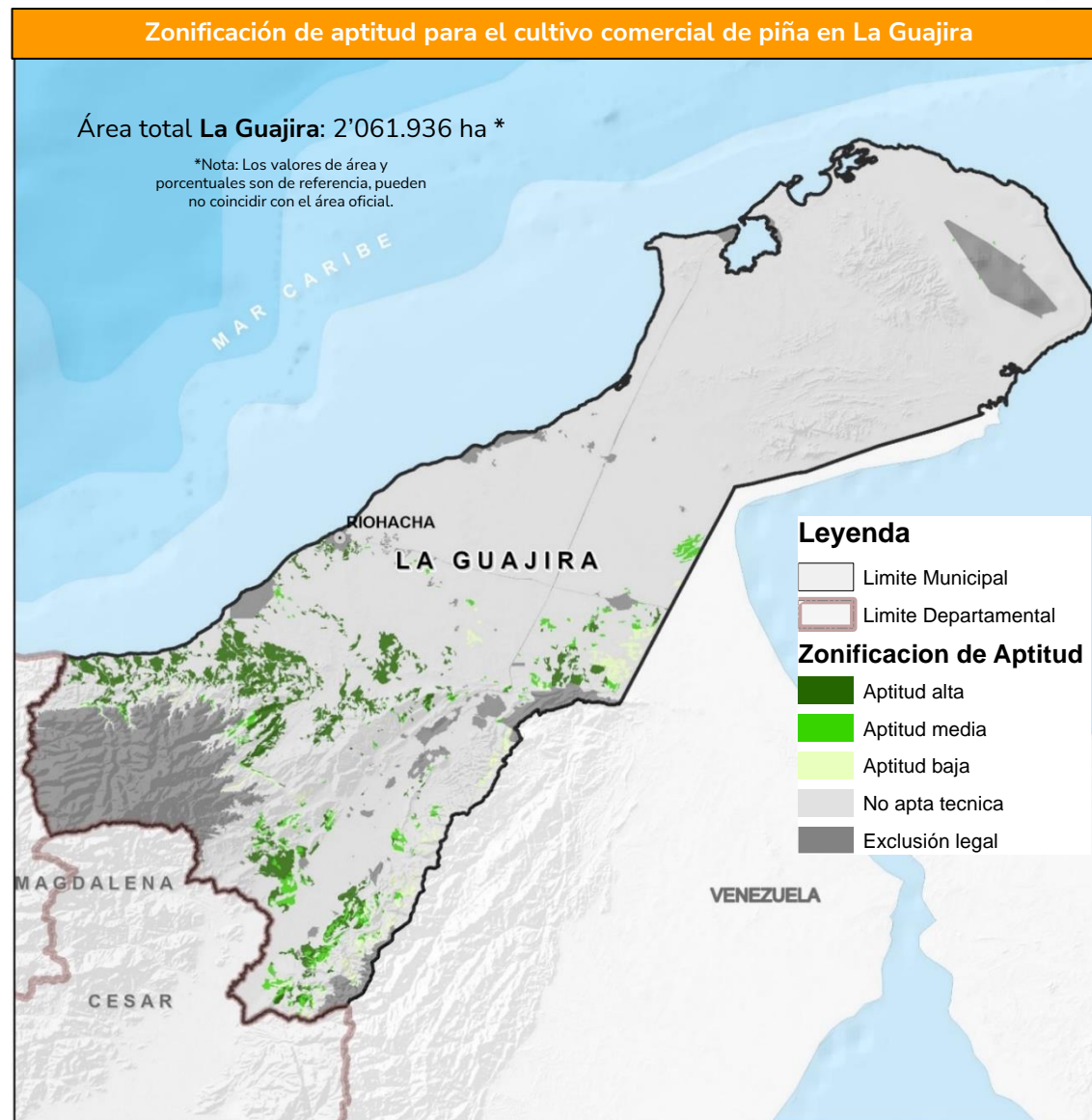

Fuente de datos: UPRA (2020). Zonificación de aptitud para el cultivo comercial de caña panelera (*Saccharum officinarum* L.) en Colombia, a escala 1:100.000. © UPRA (2023)

La Guajira tiene aptitud de **166.057 ha** para el cultivo comercial de **plátano**, el **6,9%** del área departamental

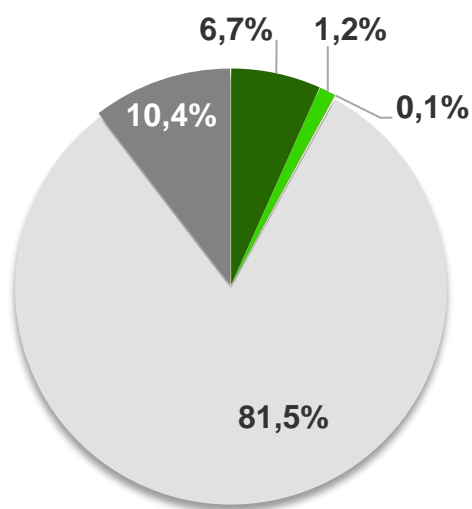

Aptitud	Área (ha)	%
Alta	138.464	6,7%
Media	25.671	1,2%
Baja	1.922	0,1%
No apto técnico	1.680.947	81,5%
No apto legal	214.932	10,4%

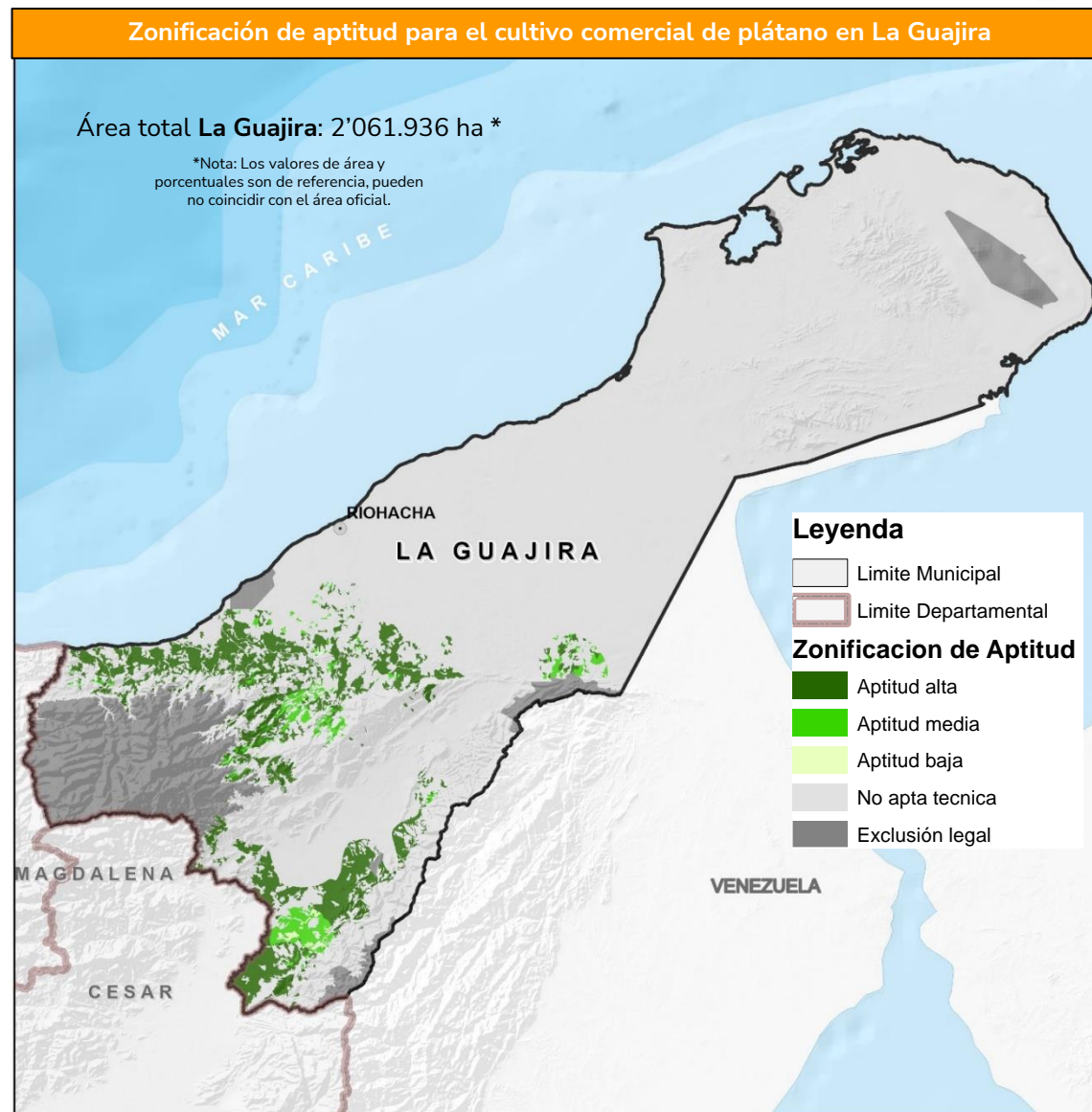

Fuente de datos: UPRA (2020). Zonificación de aptitud para el cultivo comercial de caña panelera (*Saccharum officinarum* L.) en Colombia, a escala 1:100.000. © UPRA (2023)

La Guajira tiene aptitud de **254.578 ha** para el cultivo comercial de **yuca**, el **10,6%** del área departamental

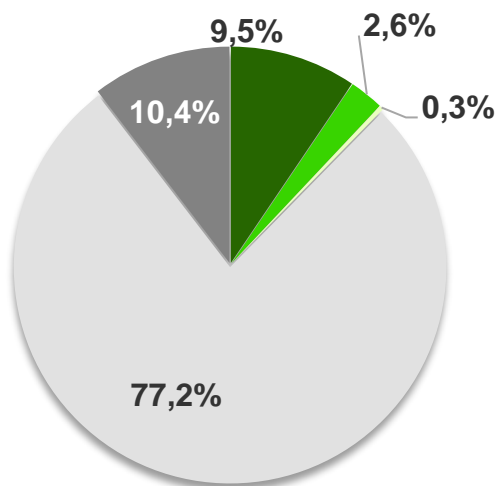
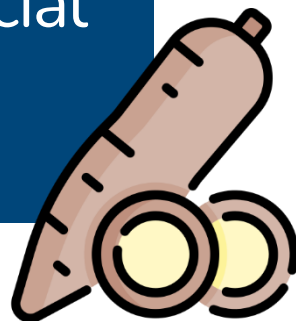

Aptitud	Área (ha)	%
Alta	195.081	9,5%
Media	52.733	2,6%
Baja	6.764	0,3%
No apto técnico	1.592.426	77,2%
No apto legal	214.932	10,4%

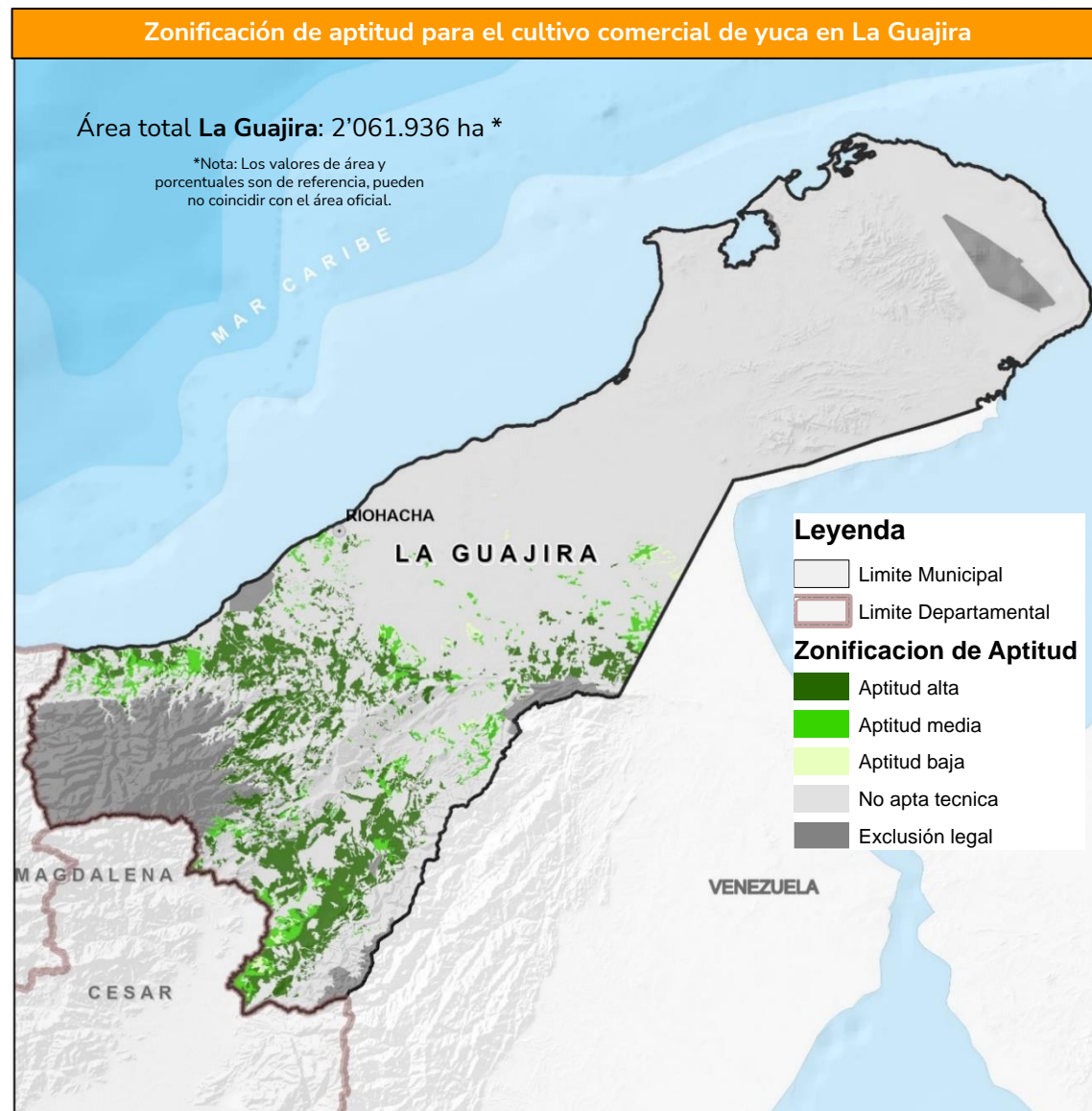

Fuente de datos: UPRA (2020). Zonificación de aptitud para el cultivo comercial de caña panelera (*Saccharum officinarum* L.) en Colombia, a escala 1:100.000. © UPRA (2023)

La Guajira tiene aptitud de **209.324 ha** para el cultivo comercial de **ají tabasco**, el **8,7%** del área departamental

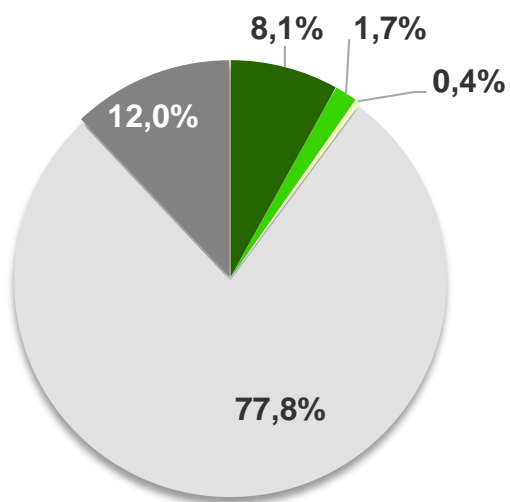
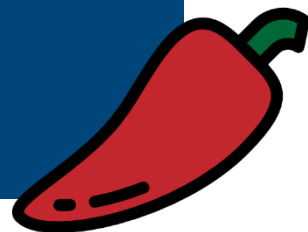

Aptitud	Área (ha)	%
Alta	166.330	8,1%
Media	34.286	1,7%
Baja	8.708	0,4%
No apto técnico	1.604.680	77,8%
No apto legal	247.932	12,0%

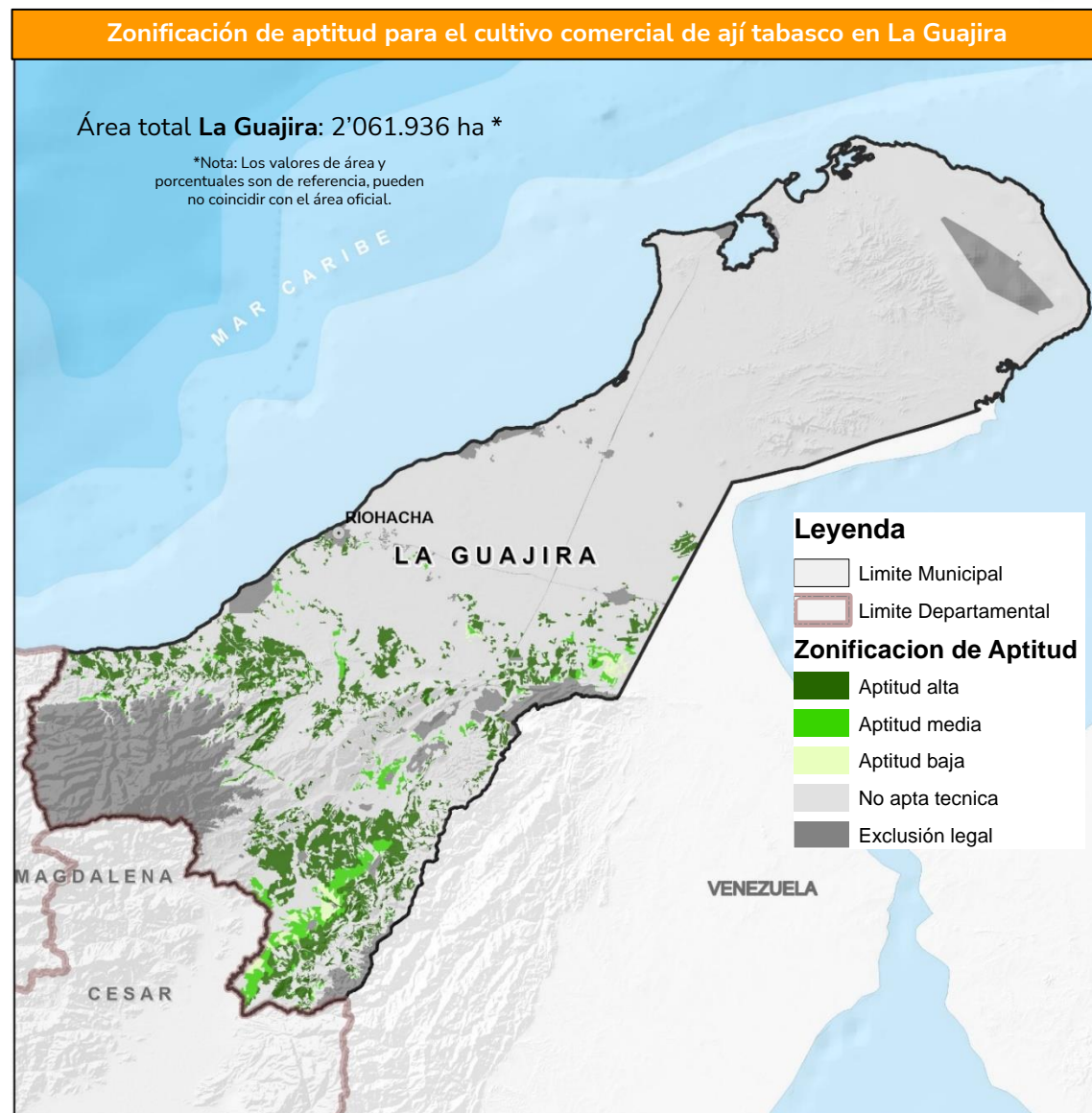

Fuente de datos: UPRA (2020). Zonificación de aptitud para el cultivo comercial de caña panelera (*Saccharum officinarum* L.) en Colombia, a escala 1:100.000. © UPRA (2023)

La Guajira tiene aptitud de **183.045 ha** para el cultivo comercial de **papaya**, el **7,6%** del área departamental

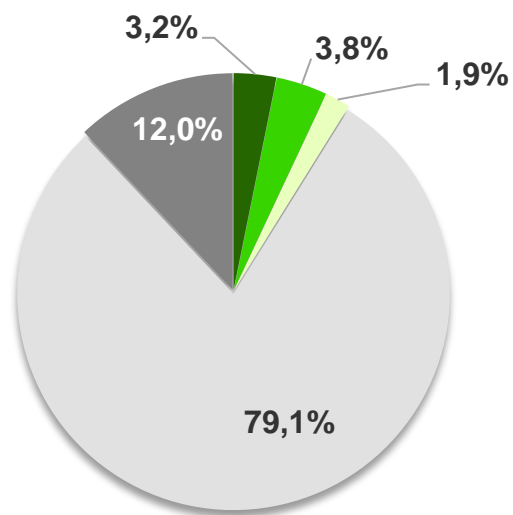

Aptitud	Área (ha)	%
Alta	65.543	3,2%
Media	78.630	3,8%
Baja	38.872	1,9%
No apto técnico	1.630.959	79,1%
No apto legal	247.932	12,0%

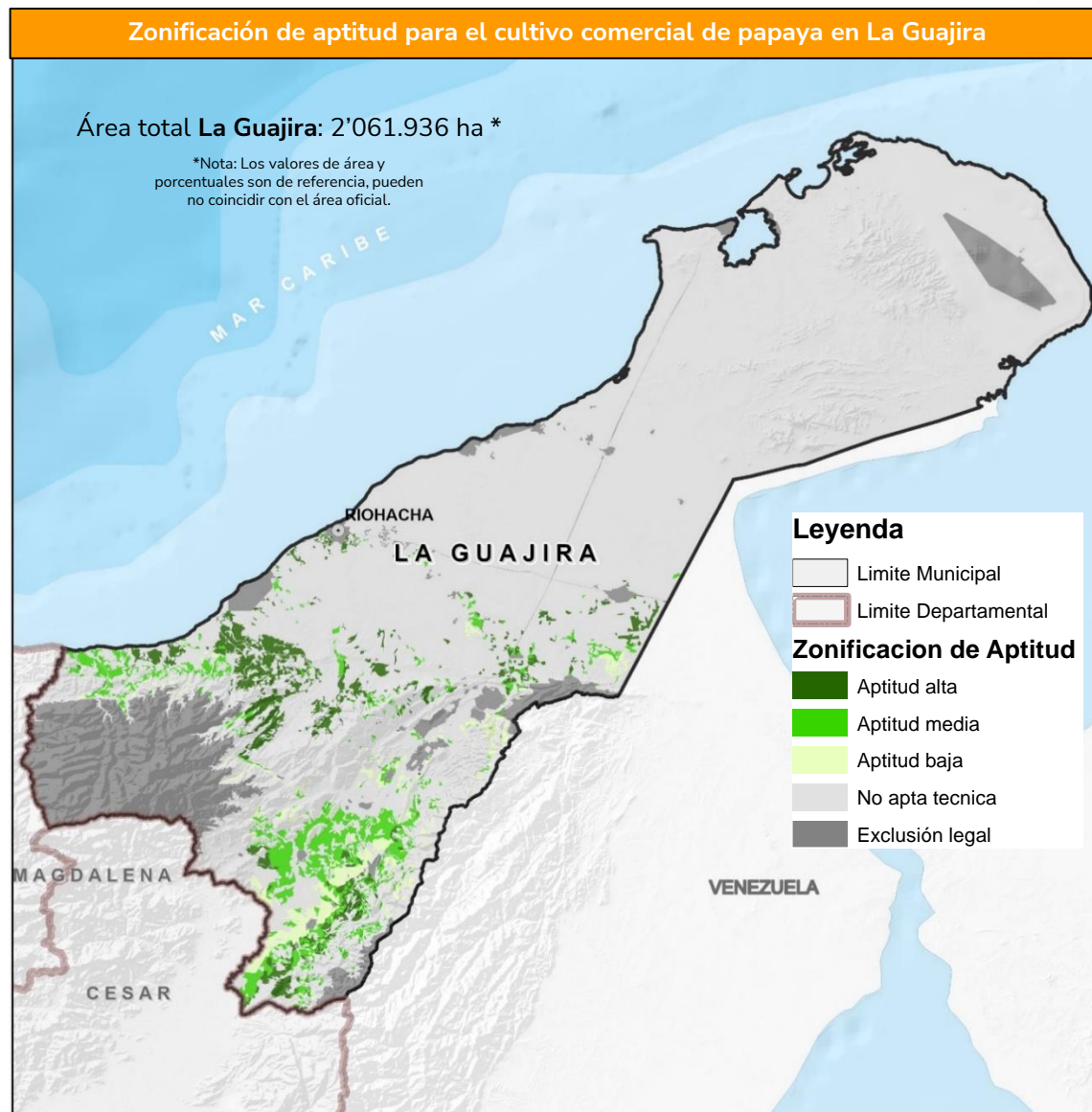

Fuente de datos: UPRA (2020). Zonificación de aptitud para el cultivo comercial de caña panelera (*Saccharum officinarum* L.) en Colombia, a escala 1:100.000. © UPRA (2023)

Zonificación de adecuación de tierras con fines de irrigación



199.999 hectáreas
potenciales para riego

10%
dentro del
departamento

1.017	0,05%	Tipo 1 Muy pocas limitaciones
33.624	1,63%	Tipo 2 Bajas limitaciones
112.318	5,45%	Tipo 3 Medias limitaciones
35.339	1,71%	Tipo 4 Altas limitaciones
17.701	0,86%	Tipo 5 Altas restricciones y limitaciones
1.861.936	90,30%	Exclusiones Legales y Técnicas

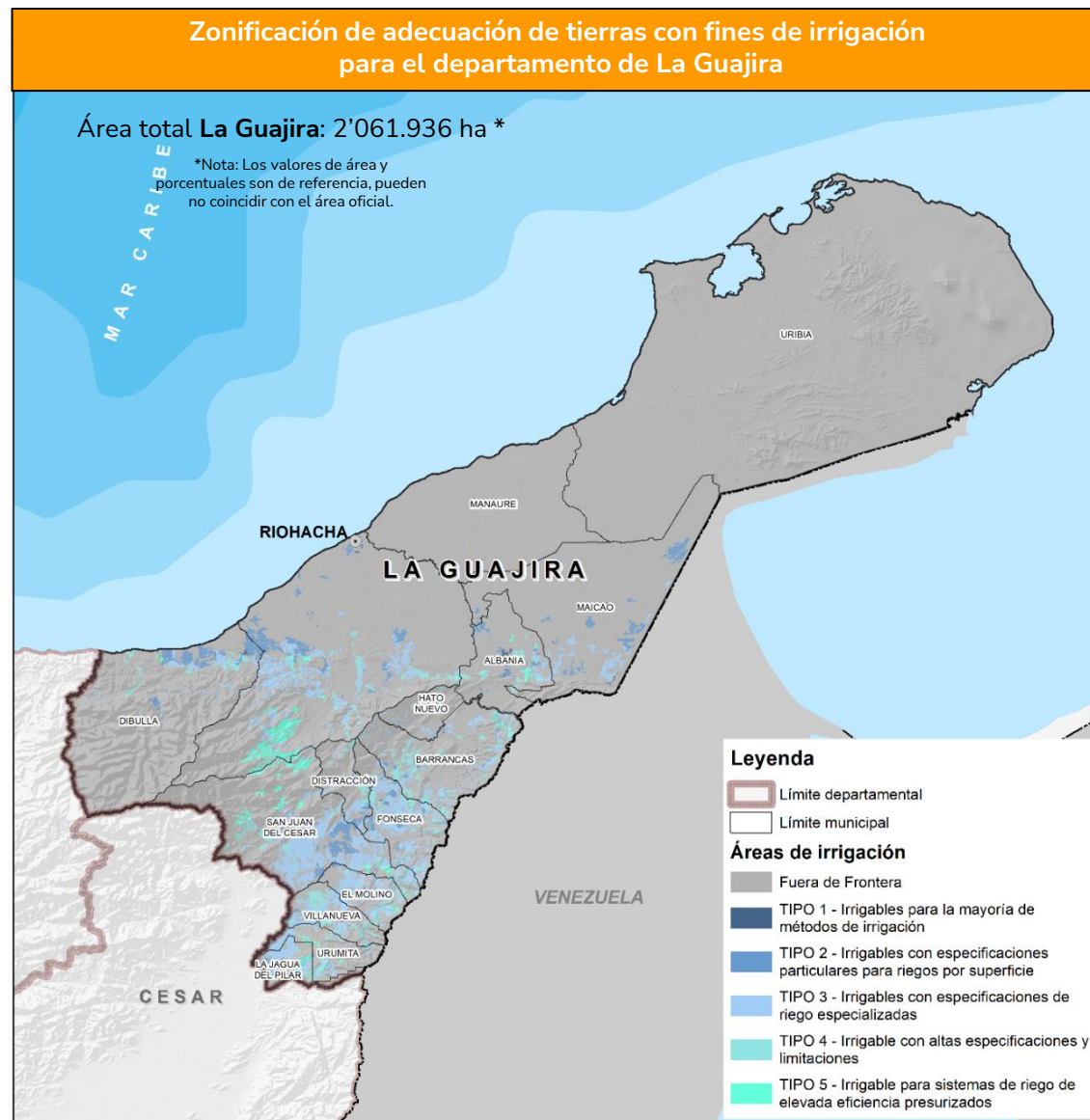

Fuente de datos: UPRÁ (2017). Proyecto de zonificación general de tierras con fines de irrigación para Colombia, escala 1:100.000. © UPRÁ, 2023

** Datos porcentuales respecto al área cartográfica departamental

Gestión de información agropecuaria



La Guajira



EVAS

Evaluaciones agropecuarias municipales



Producción Agrícola Municipal 2022

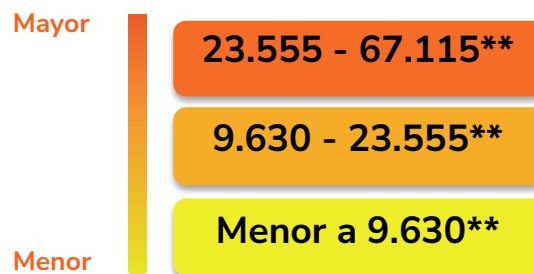

Producción total **210.831** toneladas.

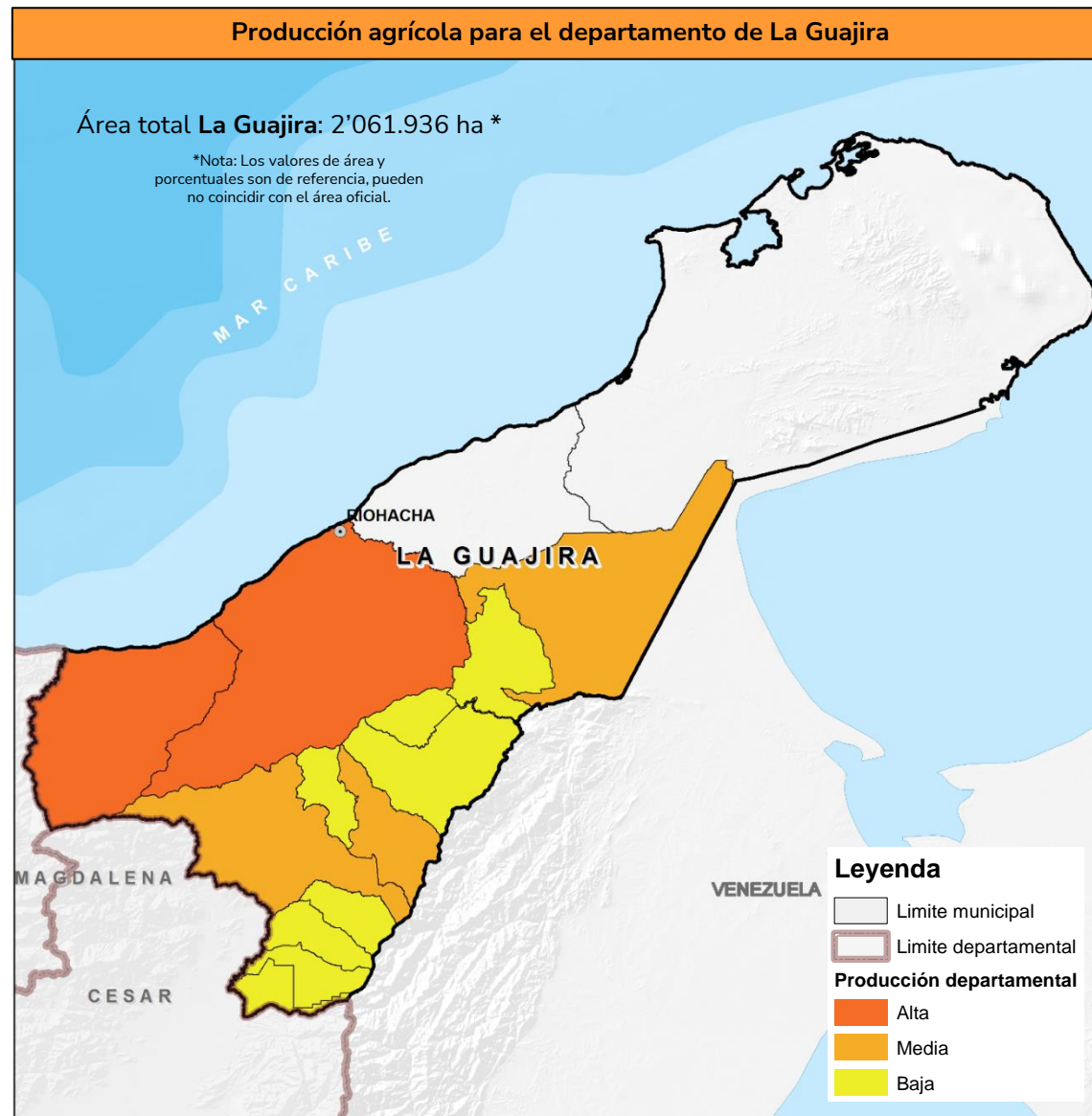
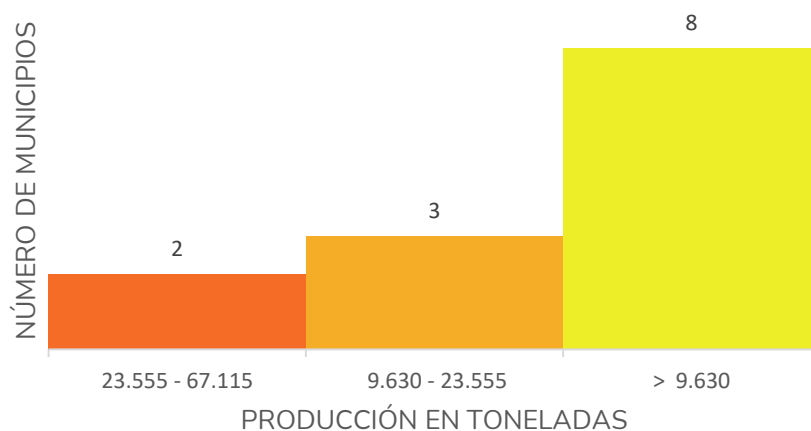

Fuente de datos: UPRA (2022). Evaluaciones Agropecuarias Municipales – EVA. © UPRA, 2023

** Datos numéricos en toneladas.

Producción para el departamento de La Guajira 2022



La Guajira en 2022 produjo
**39.868 Mil toneladas de
Yuca consumo en fresco.**



Producción para el departamento de La Guajira 2022

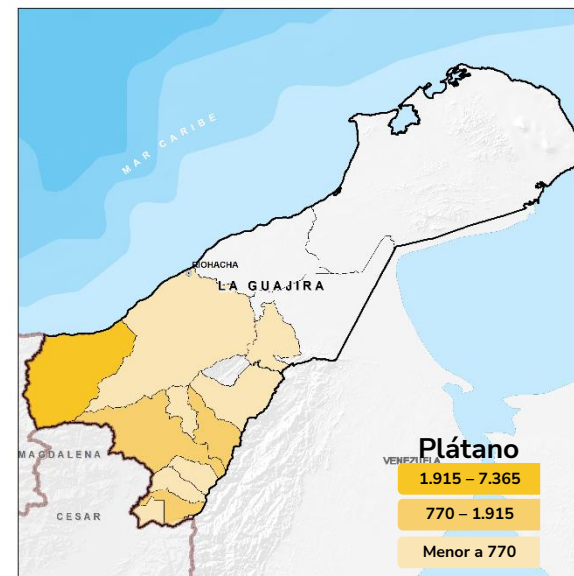
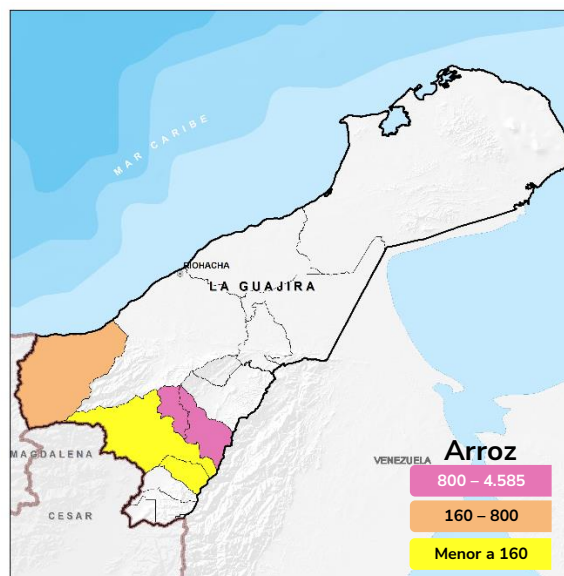
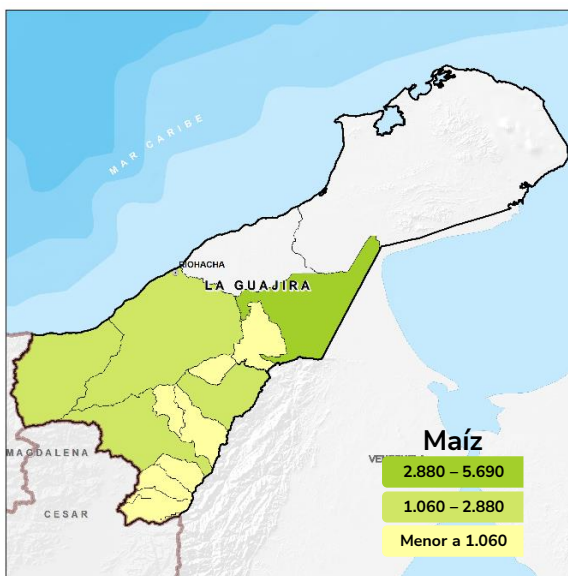
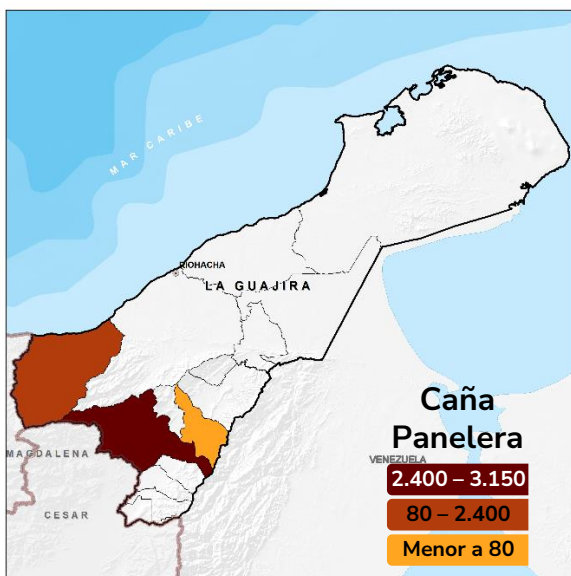
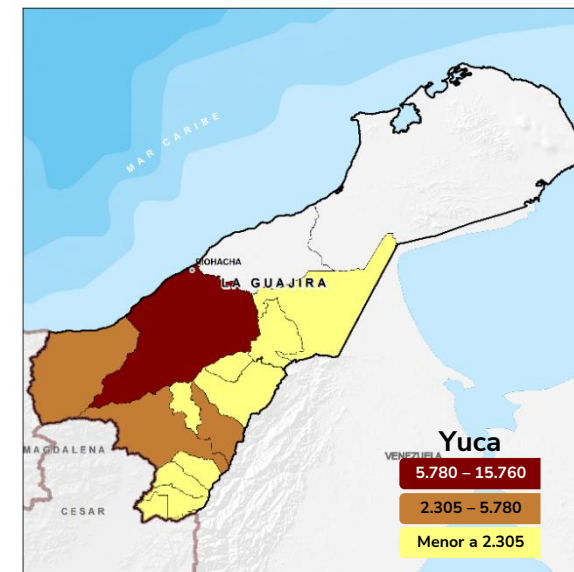
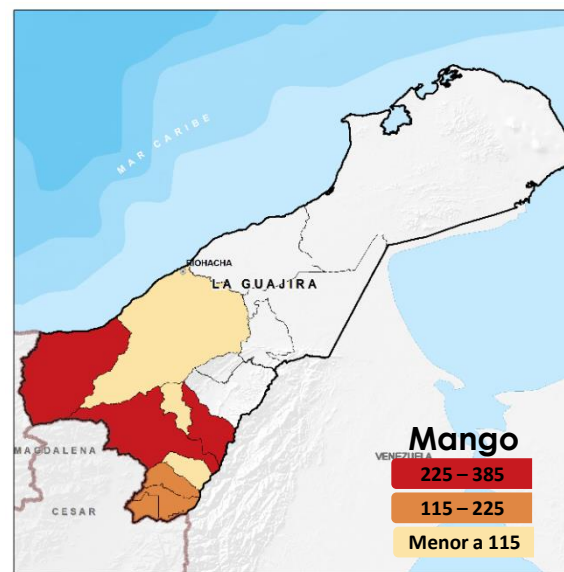
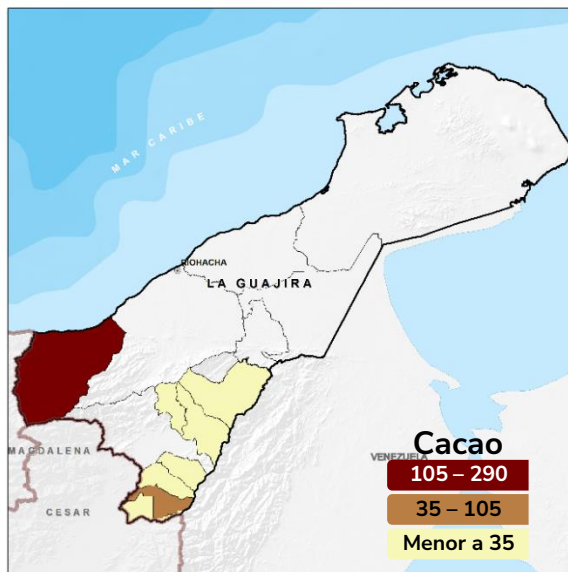

Nota: Datos numéricos en toneladas.

Fuente de datos: UPRÁ (2022). Evaluaciones Agropecuarias Municipales EVA © UPRÁ, 2023

Evaluaciones Agropecuarias Municipales Seguridad Alimentaria 2022



Cultivo	Producción	Porcentaje
Arroz	8.761	4,2%
Cacao	447	0,2%
Caña Panelera	5.630	2,7%
Maíz	20.445	9,7%
Mango	1.957	0,9%
Plátano	13.644	6,5%
Yuca	39.868	18,9%
Otros	120.078	57,0%

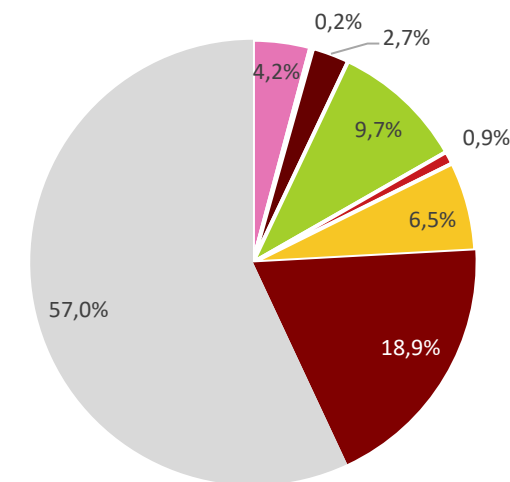

Producción total **210.831** toneladas.

** Datos porcentuales respecto a la producción total del departamento
Nota: Datos numéricos en toneladas.
Maíz contiene la agregación de maíz amarillo tradicional y maíz blanco tradicional.

Fuente de datos: UPRA (2022). Evaluaciones Agropecuarias Municipales EVA © UPRA, 2023

Gestión de información agropecuaria



La Guajira



OSPR

Ordenamiento Social de la Propiedad Rural

Agricultura Familiar



La Guajira cuenta con **259.738 ha** que probablemente presentan agricultura familiar.

Correspondiente al **13%** del área total del departamento de La Guajira

Mapa de áreas que probablemente presentan agricultura familiar para el departamento de La Guajira

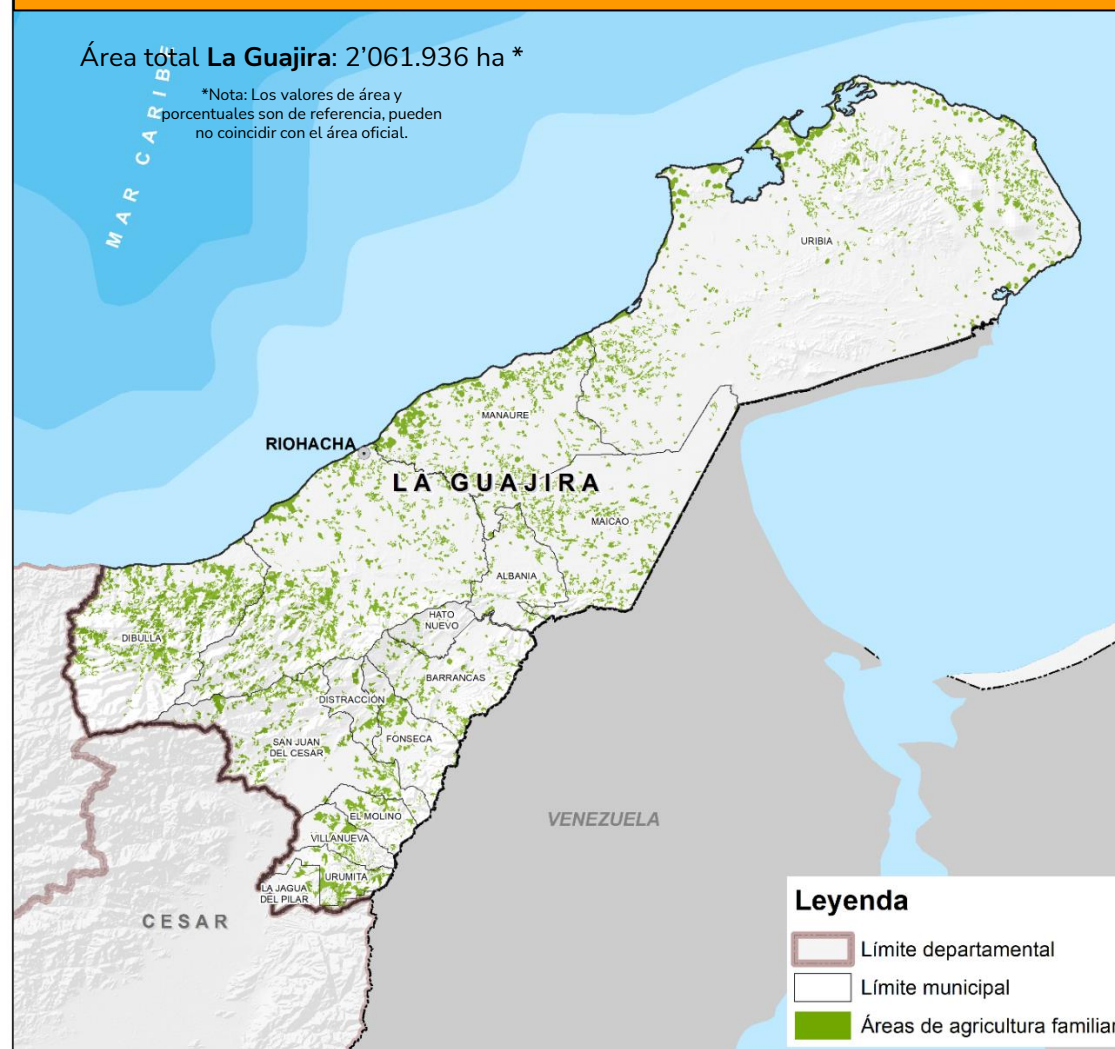

Fuente de datos: UPRA (2023). Mapa de áreas que probablemente presentan agricultura familiar a partir de coberturas de la tierra y figuras de ordenamiento. esc. 1:100.000. © UPRA, 2023

Áreas para el mercado de tierras rurales



694.144 ha

de áreas habilitadas para el mercado de tierras rurales, que corresponde al **34%** del área departamental

Descripción	Área (ha)	Porcentaje
Incluida	11.276	0,2%
Condicionada	829.250	14,9%
Excluida	4.717.386	84,9%

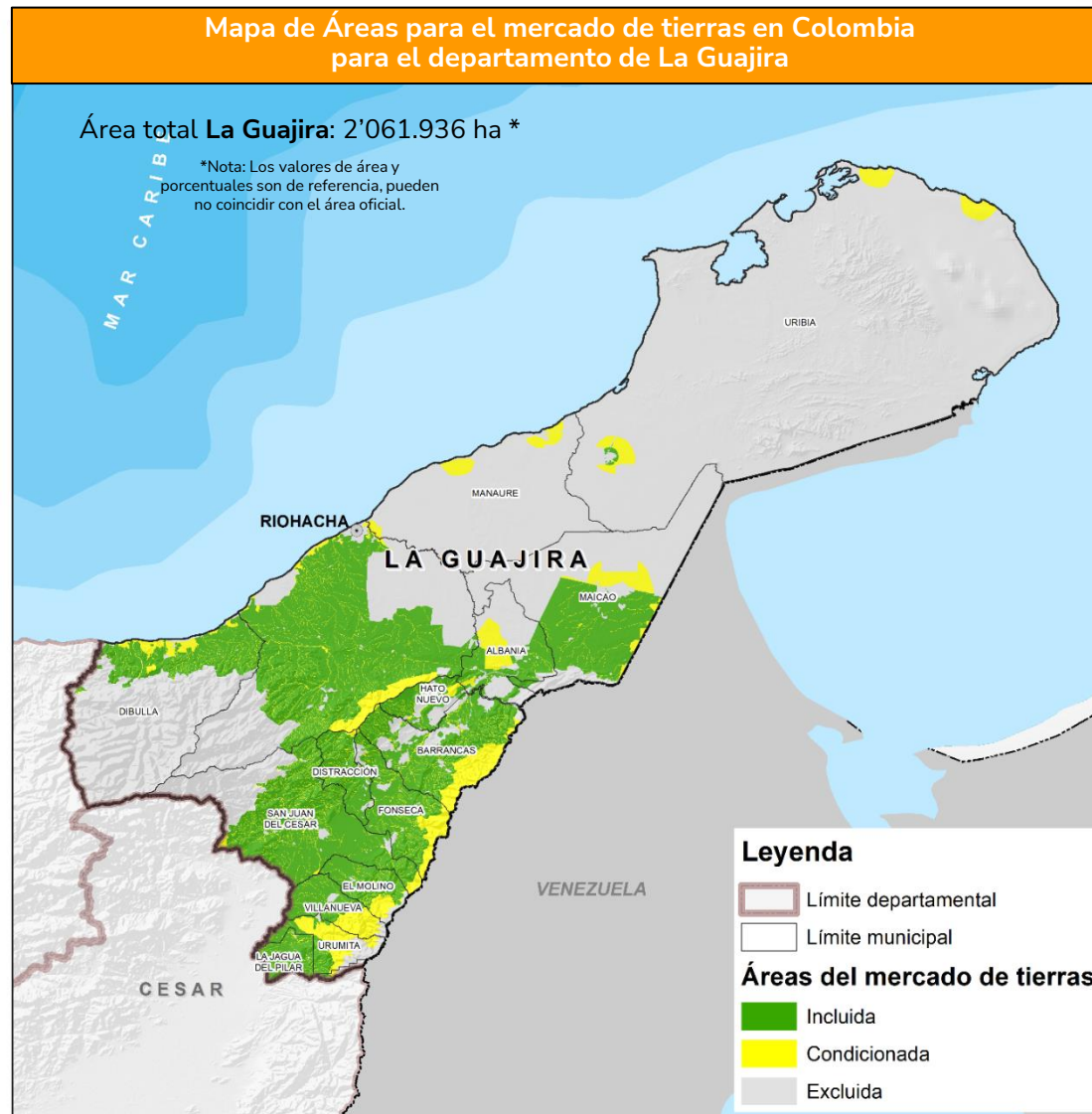

Fuente de datos: UPRA (2023). Áreas para el mercado de tierras en Colombia, escala 1:100.000. Versión 11. © UPRA, 2023

5.046 predios rurales
26% del total de predios del departamento
de menos de 1 ha suman **787 ha**

Rango de Tamaño	Predios**	Propietarios*	Área (ha)
≤ 0,5 ha	4.485	4.724	367
> 0,5 y ≤ 1 ha	561	595	420
> 1 y ≤ 2,5 ha	1.039	1.098	1.805
> 2,5 y ≤ 3 ha	252	283	704
> 3 y ≤ 5 ha	1.015	1.127	4.065
> 5 y ≤ 10 ha	1.709	1.967	12.732
> 10 y ≤ 20 ha	2.020	2.331	29.893
> 20 y ≤ 50 ha	3.707	4.561	126.005
> 50 y ≤ 100 ha	2.359	2.946	173.639
> 100 y ≤ 200 ha	1.212	1.717	172.965
> 200 y ≤ 500 ha	595	1.103	177.318
> 500 y ≤ 1.000 ha	78	305	52.161
> 1.000 y ≤ 2.000 ha	27	168	37.145
> 2.000 y ≤ 5.000 ha	8	9	22.488
> 5.000 y ≤ 10.000 ha	0	0	0
> 10.000 ha	9	9	1.273.552
Total***	19.076	22.943	2.085.260

* Propietarios o poseedores.

** El conteo de predios no incluye las mejoras.

*** Los datos provienen de los registros alfanuméricos, por tanto el área total predial puede ser superior al área cartográfica de referencia.

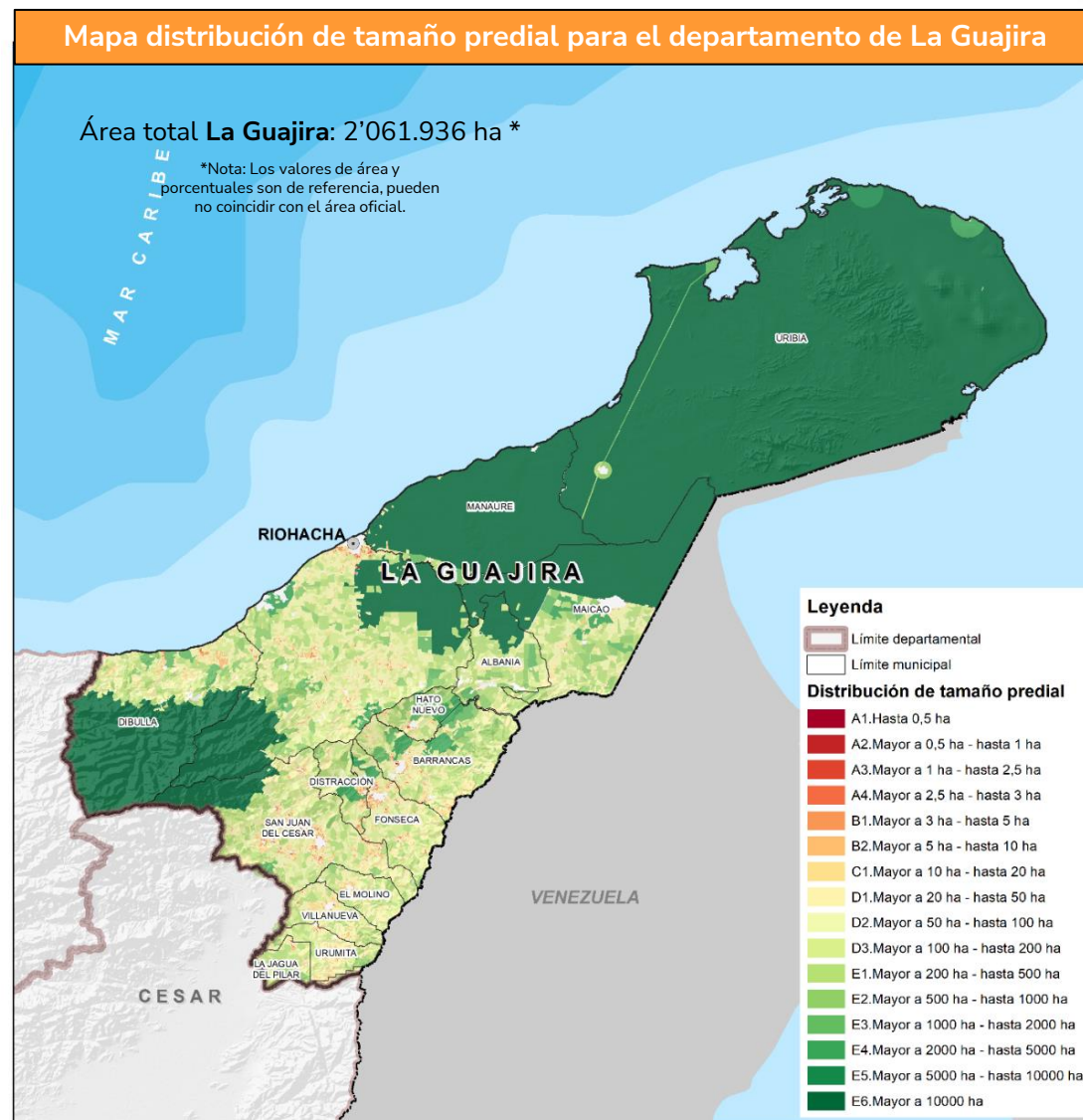

Fuente de datos: IGAC (2020). Registro 1 de la base catastral rural. Catastro Distrital de Bogotá (2020). Información predial de la base catastral rural. Gobernación de Antioquia (2020). Registro básico y complementario de la base catastral rural. Alcaldía de Medellín (2020). Registro 1 de la base catastral rural. Alcaldía de Santiago de Cali (2020). Registro 1 de la base catastral rural. Alcaldía Distrital de Barranquilla (2020). Registro 1 de la base catastral rural. Área Metropolitana de Bucaramanga (2020). Registro 1 de la base catastral rural. Área Metropolitana Centro Occidente (2020). Registro 1 de la base catastral rural. Cálculos UPRA 2021. © UPRA, 2023

Avalúos catastrales integrales de la tierra rural



Avalúos Catastrales expresados en SMMLV 2020 (Total de predios)

Rangos en SMMLV 2020	Nº predios	Área acumulada predios (ha)
Mayor que 100	1.352	1.012
Mayor que 60 hasta 100	120	318
Mayor que 20 hasta 60	386	10.431
Mayor que 1 hasta 20	11.492	651.379
Hasta 1	4.841	1.373.526
Sin Información Catastral	141	5.598

Total de predios rurales incluidos y condicionados 13.944

Avalúos catastrales expresados en SMMLV 2020 en áreas condicionadas e incluidas del mercado de tierras

Rangos en SMMLV 2020	Nº predios	Área acumulada predios (ha)
Mayor que 100	241	136
Mayor que 60 hasta 100	86	260
Mayor que 20 hasta 60	264	7.831
Mayor que 1 hasta 20	9.790	424.111
Hasta 1	3.563	219.732
Sin Información Catastral	79	3.938

Notas: El avalúo unitario catastral está expresado en smmlv calculado a partir de la relación aritmética entre el avalúo total catastral del predio y su correspondiente área en hectáreas, por lo tanto el avalúo integral catastral unitario incluye el avalúo de la tierra y el avalúo de las posibles construcciones existente en el predio. Los avalúos con vigencia inferior a 2020 se nivelaron a esta fecha aplicando una tasa de nivelación calculada por la UPRA.

UPRA (2020). Tasa Intervigencial.
SMMLV = \$877.803 año 2020

- En las áreas excluidas para el Mercado de Tierras puede existir información catastral asociada.
- Las áreas sin información corresponden a las áreas incluidas y condicionadas para el Mercado de Tierras que carecen de información catastral asociada.

Mapa Avalúos catastrales rurales para el departamento de La Guajira

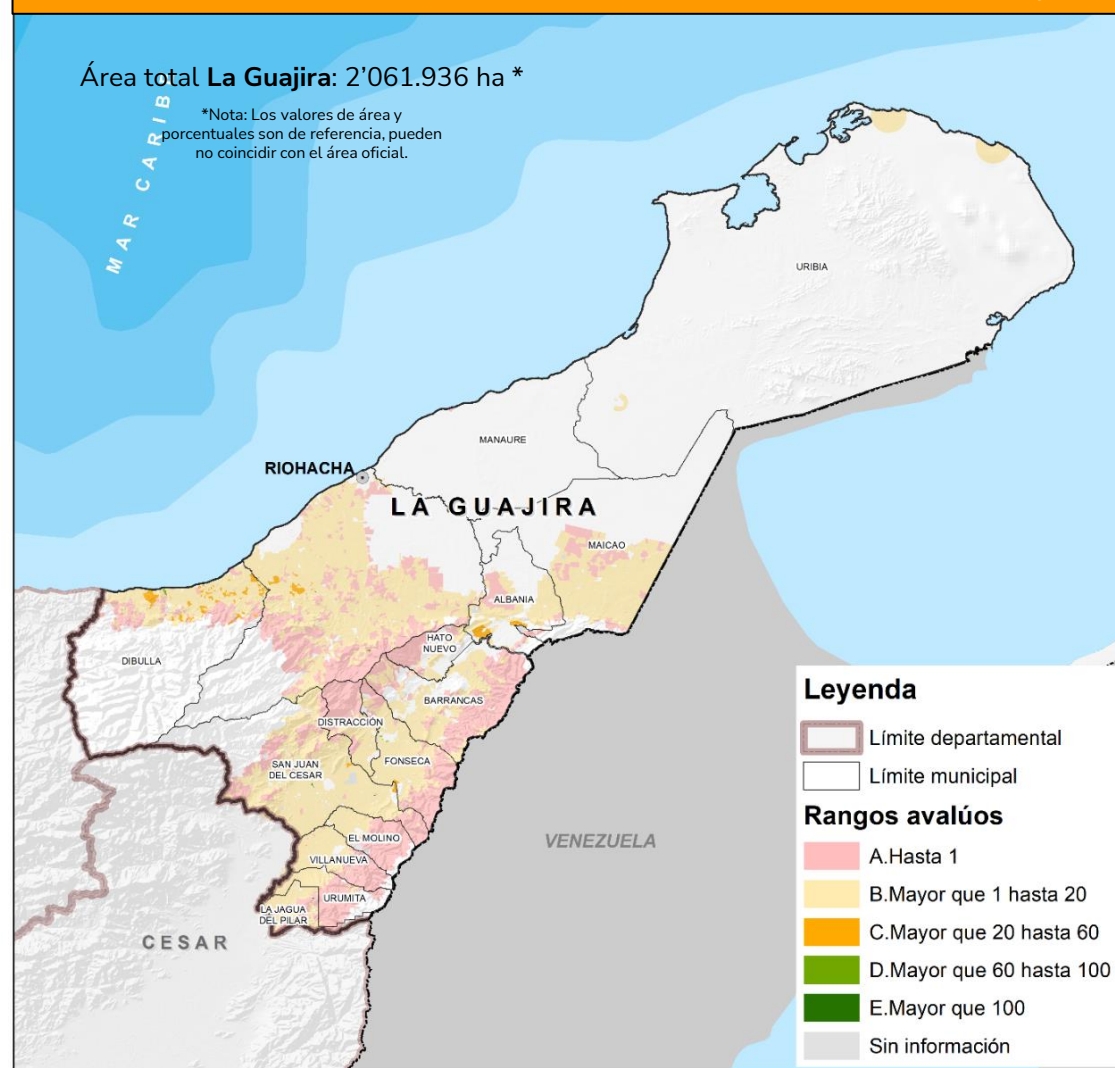

Fuente de datos: IGAC (2020). Registro 1 de la base catastral rural. Catastro Distrital de Bogotá (2020). Información predial de la base catastral rural. Gobernación de Antioquia (2020). Registro básico y complementario de la base catastral rural. Alcaldía de Medellín (2020). Registro 1 de la base catastral rural. Alcaldía de Santiago de Cali (2020). Registro 1 de la base catastral rural. Alcaldía Distrital de Barranquilla (2020). Registro 1 de la base catastral rural. Área Metropolitana de Bucaramanga (2020). Registro 1 de la base catastral rural. Área Metropolitana Centro Occidente (2020). Registro 1 de la base catastral rural. Cálculos UPRA 2021. UPRA (2023). Clasificación de áreas para el mercado de tierras rurales agropecuarias V11.2.

Índice de informalidad rural



Rango de informalidad (%)	Municipios
75 - 100	4
50 - 75	8
25 - 50	2
0 - 25	1

Nota: El Instituto Geográfico Agustín Codazzi en diligencia del deslinde 2014-2016 estableció, una vez evaluada pruebas y argumentos que los límites descritos en 1947 son claros, identificables en terreno, corresponden a la realidad geográfica y que toda área, es decir, Belén de Bajirá, Nuevo Oriente, Blanquicet y Macondo pertenecen a la jurisdicción de Riosucio (La Guajira), y no a Mutatá y Turbo (La Guajira). Resolución 27-615-096-2019. ICARE (2014). *Interrelación Catastro – Registro*. URT (2019). *Sentencias de restitución*. SNR (2020). *Falsas tradiciones; Presunción de Informalidad*. ANT (2019). *Títulos formalización, Baldíos adjudicados; (2015-2020) Baldíos adjudicados, (2020) Predios privados formalizados, Inventario predios baldíos, Predios ingresados al fondo de tierras, Formalización procesos en general*. Cálculos UPRA 2022.

Mapa Índice de informalidad rural para el departamento de La Guajira

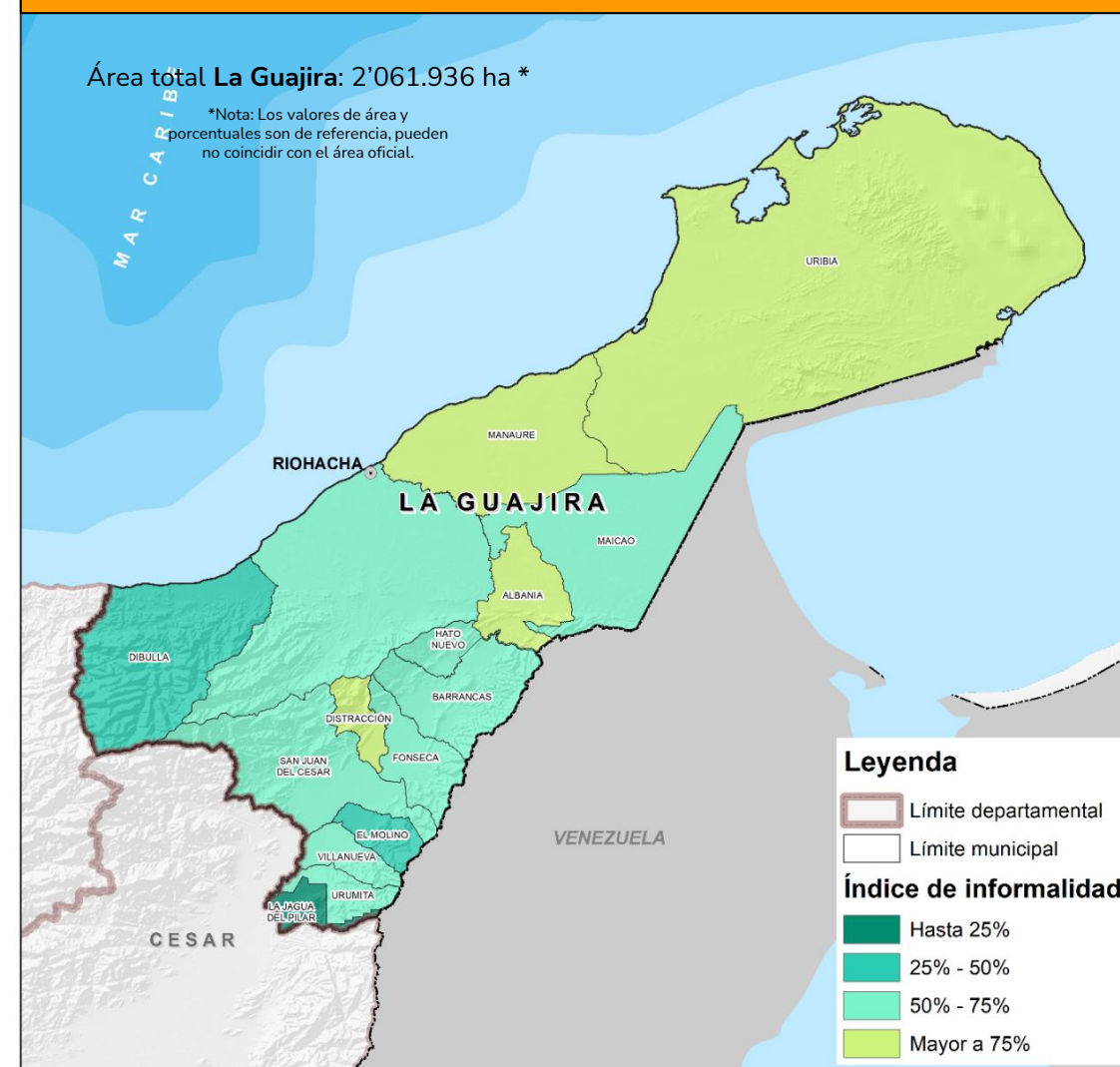

Fuente de datos: IGAC (2020). *Registro 1 y 2 de la base catastral rural*. Catastro Distrital de Bogotá (2020). *Información predial de la base catastral rural*. Gobernación de Antioquia (2020). *Registro básico y complementario de la base catastral rural*. Alcaldía de Medellín (2020). *Registro 1 de la base catastral rural*. Alcaldía de Santiago de Cali (2020). *Registro 1 de la base catastral rural*. Alcaldía Distrital de Barranquilla (2020). *Registro 1 y 2 de la base catastral rural*. Área Metropolitana de Bucaramanga (2020). *Registro 1 y 2 de la base catastral rural*. Área Metropolitana Centro de Occidente (2020). *Información sin asociación con la base catastral rural*.

Presunción de informalidad



13.649 predios presentan situaciones técnicas y jurídicas informales o imperfectas, que **generan inseguridad jurídica** y **limitan el acceso a la oferta institucional**.

63 %
De los predios del departamento de Guajira presenta informalidad

La Guajira tiene en total **21.597** predios rurales

Nota: El Instituto Geográfico Agustín Codazzi en diligencia del deslinde 2014-2016 estableció, una vez evaluada pruebas y argumentos que los límites descritos en 1947 son claros, identificables en terreno, corresponden a la realidad geográfica y que toda área, es decir, Belén de Bajirá, Nuevo Oriente, Blanquicet y Macondo pertenecen a la jurisdicción de Riosucio (La Guajira), y no a Mutatá y Turbo (La Guajira). Resolución 27-615-096-2019. ICARE (2014). *Interrelación Catastro – Registro*. URT (2019). *Sentencias de restitución*. SNR (2020). *Falsas tradiciones; Presunción de Informalidad*. ANT (2019). *Títulos formalización, Baldíos adjudicados; (2015-2020) Baldíos adjudicados, (2020) Predios privados formalizados, Inventario predios baldíos, Predios ingresados al fondo de tierras, Formalización procesos en general*. Cálculos UPRA 2022.

Mapa predios con presunción de informalidad para el departamento de La Guajira

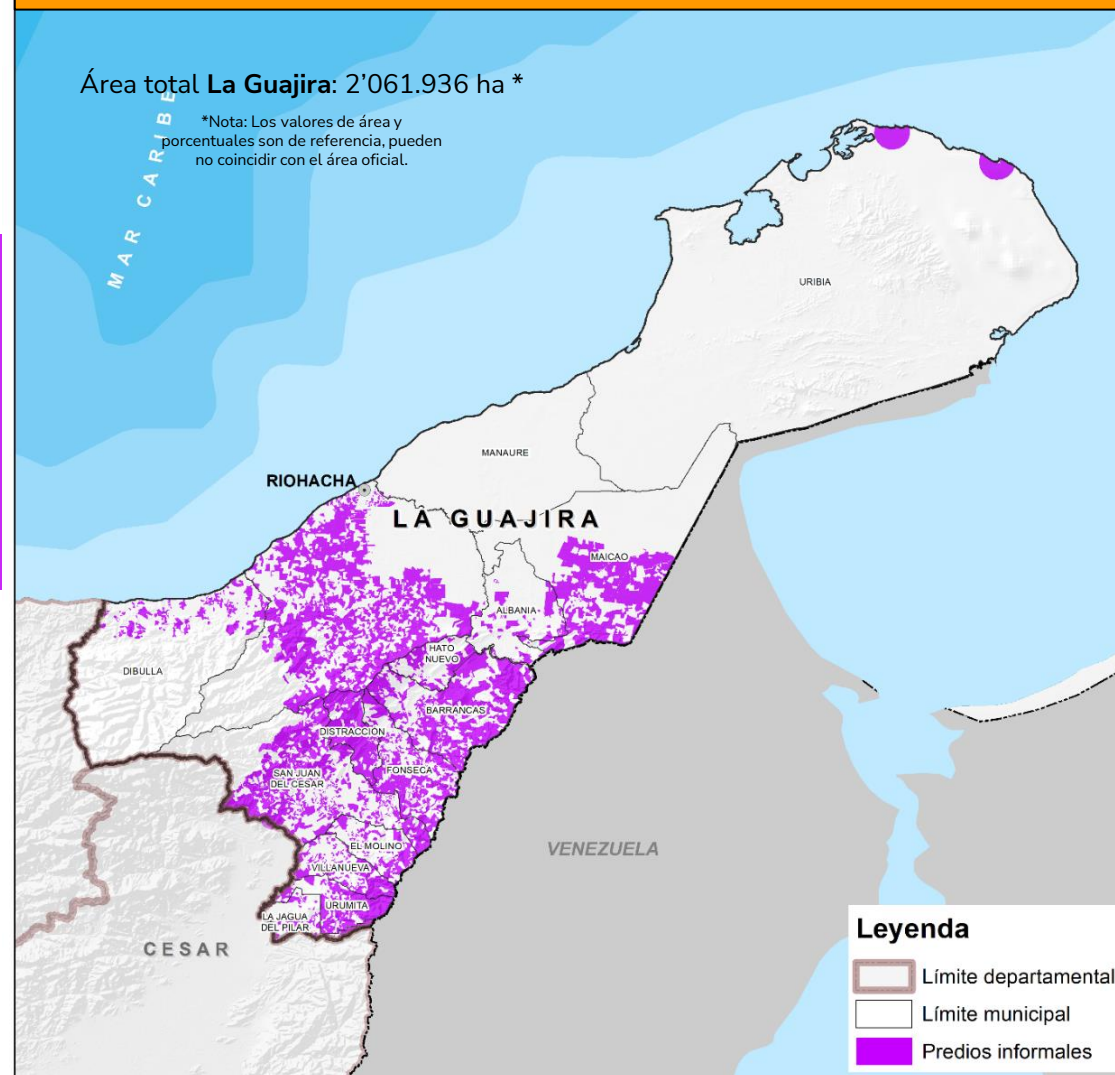

Fuente de datos: IGAC (2020). *Registro 1 y 2 de la base catastral rural*. Catastro Distrital de Bogotá (2020). *Información predial de la base catastral rural*. Gobernación de Antioquia (2020). *Registro básico y complementario de la base catastral rural*. Alcaldía de Medellín (2020). *Registro 1 de la base catastral rural*. Alcaldía de Santiago de Cali (2020). *Registro 1 de la base catastral rural*. Alcaldía Distrital de Barranquilla (2020). *Registro 1 y 2 de la base catastral rural*. Área Metropolitana de Bucaramanga (2020). *Registro 1 y 2 de la base catastral rural*. Área Metropolitana Centro de Occidente (2020). *Información sin asociación con la base catastral rural*.

Distribución de la tenencia por tipo de propietario



Categorías Tenencia	Nº predios	Porcentaje **
Estado	2.532	13,27%
Colectivos	70	0,37%
Privados	16.453	86,25%
Otros	22	0,12%

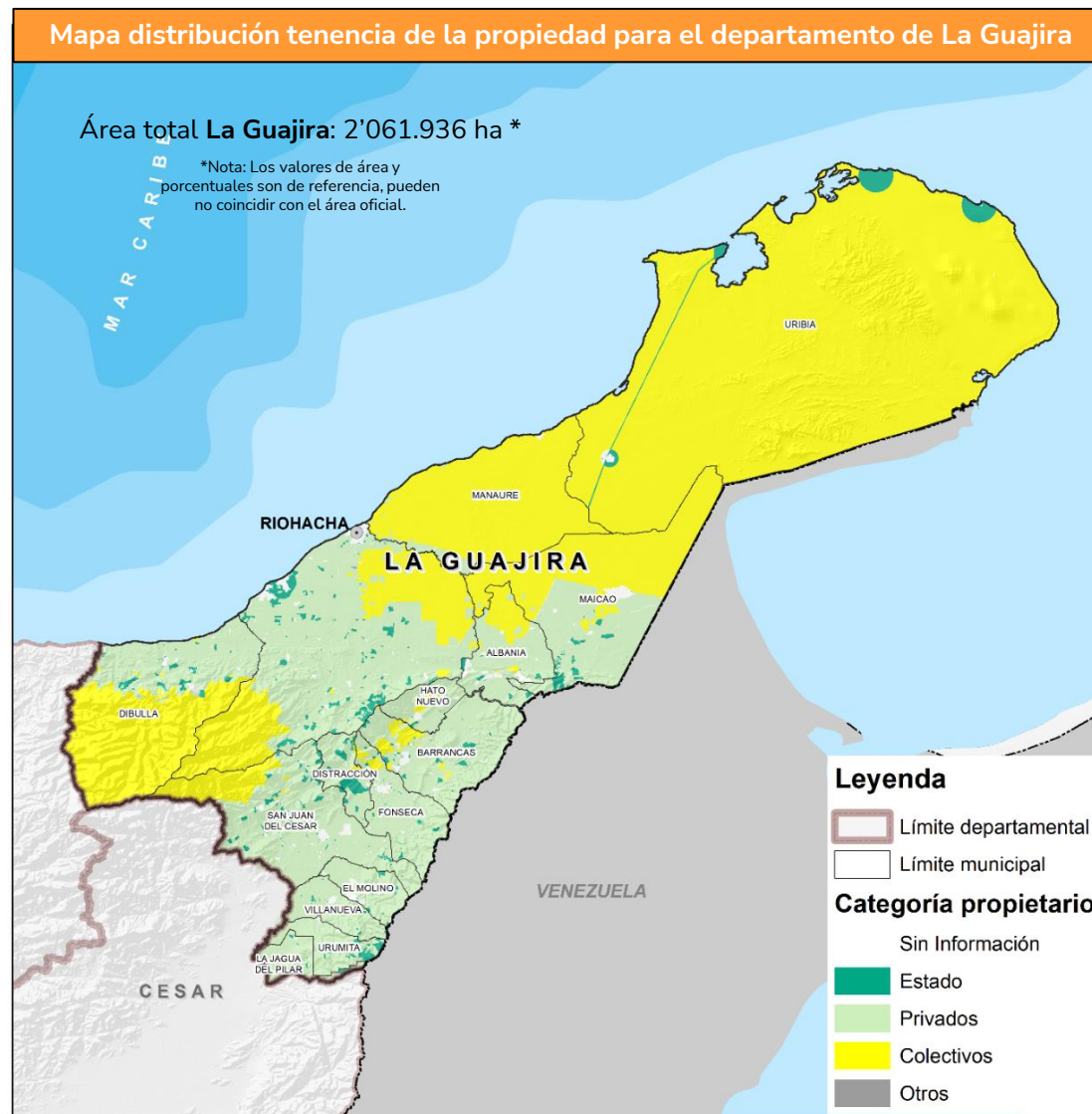

Nota 1. Un predio puede tener propietarios clasificados en diferentes categorías, por tanto el total de predios por municipio no necesariamente coincidirá con el resultado consolidado de esta tabla.

Nota 2. El conteo presentado excluye los predios cuya condición de propiedad corresponde a mejora

** Datos porcentuales respecto al total de predios reportados en la base alfanumérica

Fuente de datos: IGAC (2020). Registro 1 de la base catastral rural. Catastro Distrital de Bogotá (2020). Información predial de la base catastral rural. Gobernación de Antioquia (2020). Registro básico y complementario de la base catastral rural. Alcaldía de Medellín (2020). Registro 1 de la base catastral rural. Alcaldía de Santiago de Cali (2020). Registro 1 de la base catastral rural. Alcaldía Distrital de Barranquilla (2020). Registro 1 de la base catastral rural. Área Metropolitana de Bucaramanga (2020). Registro 1 de la base catastral rural. Área Metropolitana Centro Occidente (2020). Registro 1 de la base catastral rural. Cálculos UPRA 2021..



Tiempos de desplazamiento con destino a capital departamental

50%

De las zonas rurales en La Guajira están a **menos de 3 horas** de la capital.

Horas	Área (ha)	Porcentaje (%)**
Menor a 1	106.257	5%
Entre 1 y 2	484.501	24%
Entre 2 y 3	440.864	21%
Entre 3 y 4	278.708	14%
Entre 4 y 5	183.813	9%
Entre 5 y 6	194.984	9%
Entre 6 y 7	161.384	8%
Entre 7 y 8	75.671	4%
Entre 8 y 10	79.407	4%
Mayor a 10	55.778	3%

** Datos porcentuales respecto al área cartográfica departamental

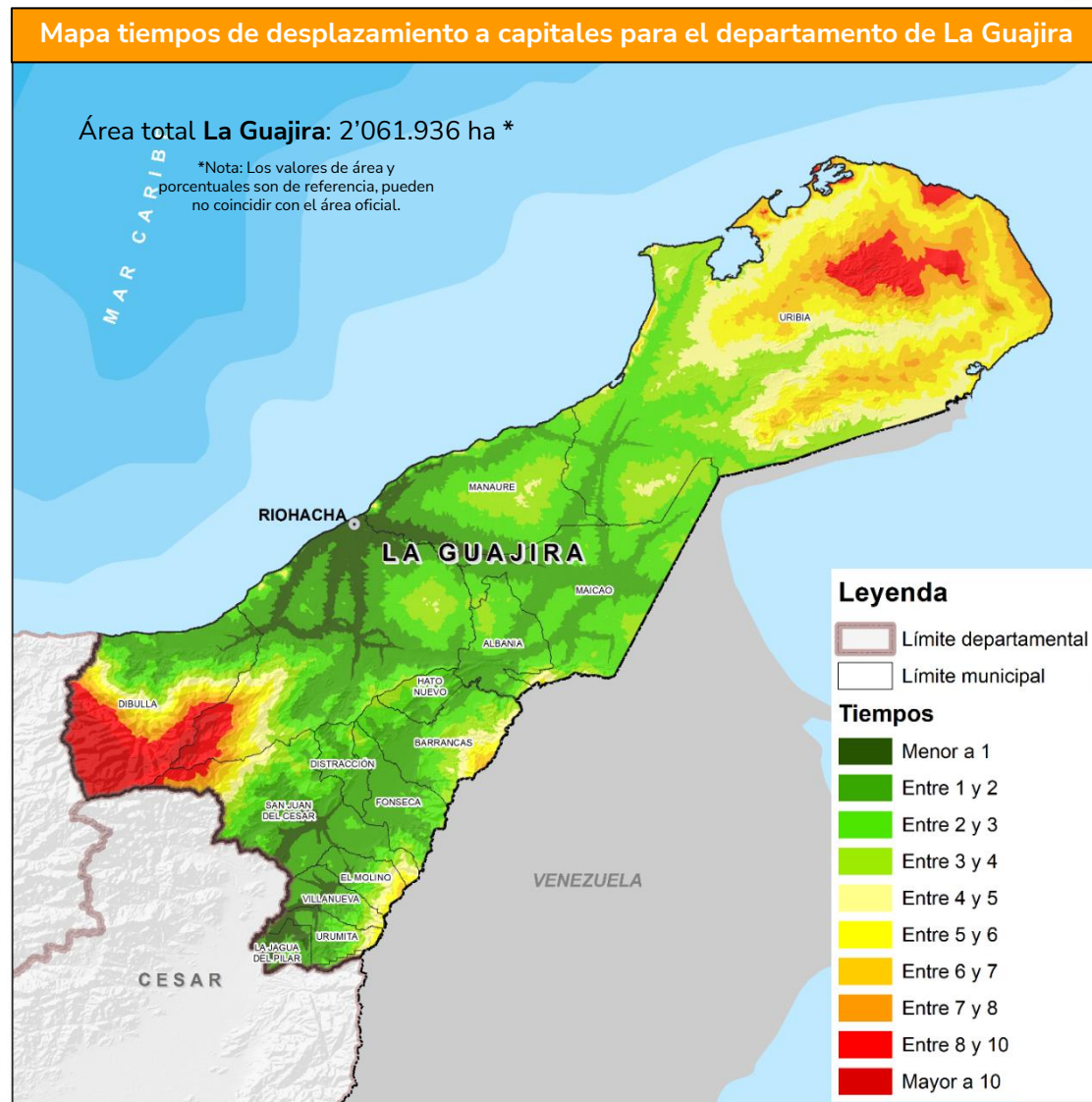

Fuente de datos: ANI. (2020). Red vial concesionada. DANE. (2020). Marco Geoestadístico Nacional (MGN): Centros poblados y cabeceras municipales. DNP. (2014). Categorías de ruralidad: Ciudades principales priorizadas. Ideam. (2021). Mapa de cobertura de la tierra metodología Corine Land Cover adaptada para Colombia, escala 1: 100.000 periodo 2018. — (2016). Mapa de Bosque No Bosque Colombia- Área Continental (Escala Fina LANDSAT) año 2010, versión 5. IGAC (2020). Cartografía básica, escala 1:100.000: Vías. — (2014). Modelo digital de terreno, resolución espacial 90 m. INVIAS. (2020). Red vial no concesionada. Ministerio de Transporte. (2014). Mapa de rutas fluviales. — (2020). Red vial departamental. — (2020). Red vial nacional.

Tiempos de desplazamiento con destino a las 14 centrales mayoristas de abasto

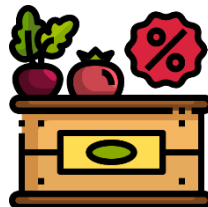

0,4% De las zonas rurales en La Guajira están **a menos de 3 horas** de una central mayorista

Horas	Área (ha)	Porcentaje (%)**
Menor a 1	-	-
Entre 1 y 2	-	-
Entre 2 y 3	8.498	0%
Entre 3 y 4	87.753	4%
Entre 4 y 5	324.645	16%
Entre 5 y 6	532.589	26%
Entre 6 y 7	277.379	13%
Entre 7 y 8	158.983	8%
Entre 8 y 10	171.387	8%
Mayor a 10	500.702	24%

** Datos porcentuales respecto al área cartográfica departamental

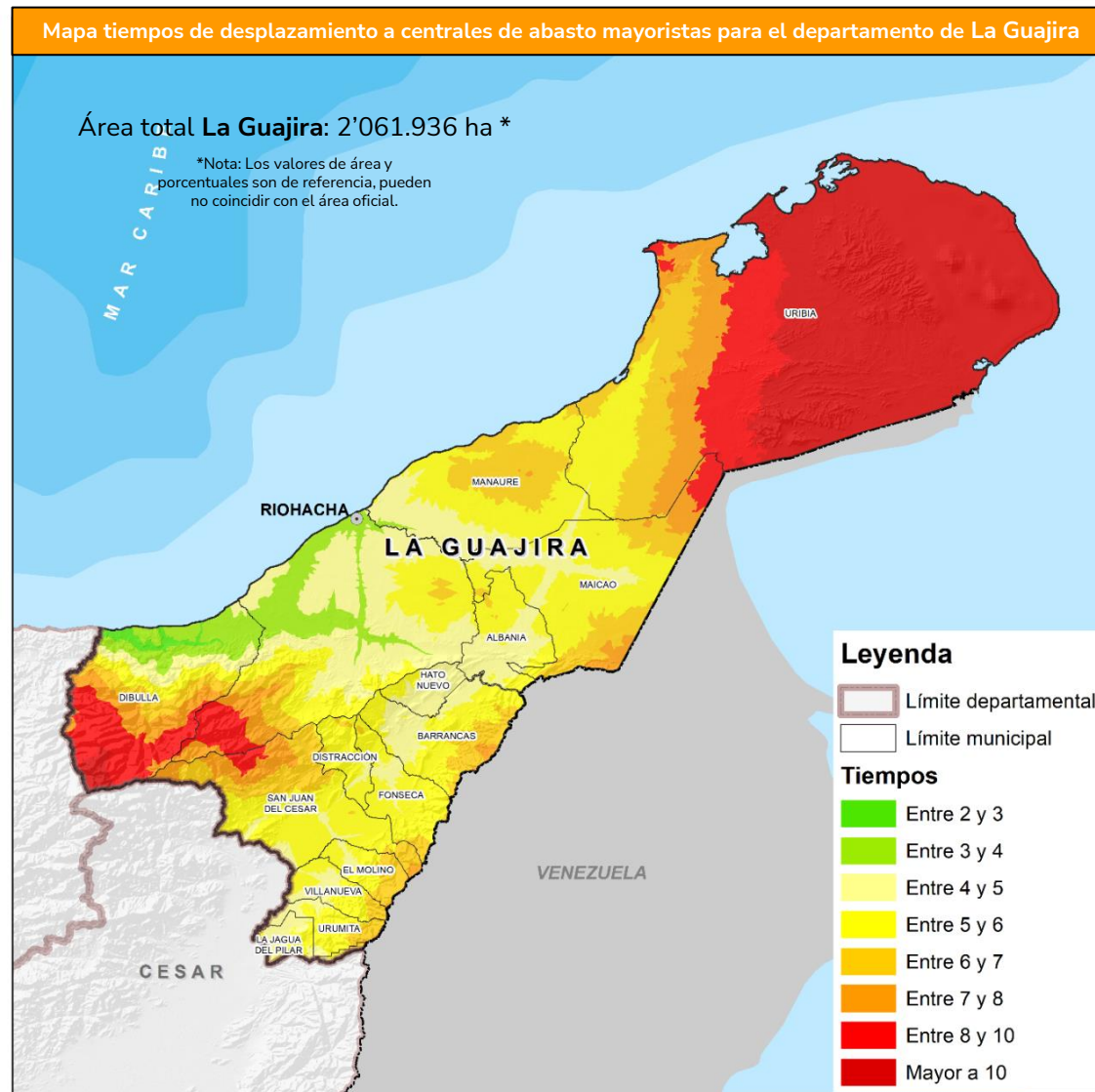

Fuente de datos: ANI (2016). Proyectos 1, 2, 3 y 4G. Ideam (2014). Mapa de coberturas de la tierra. Metodología Corine Land Cover adaptada para Colombia. Período 2010-2012. IGAC (2012). Cartografía básica, esc. 1:100.000. — (2014). Modelo Digital de Elevación. Mintransporte (2014). Tramos fluviales navegables.

Tiempos de desplazamiento con destino a centros poblados con más de 30.000 habitantes

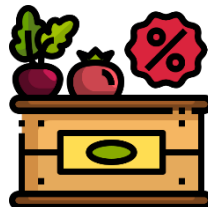

69%

De las zonas rurales en La Guajira están **a menos de 3 horas** a un centro poblado de más de 30.000 habitantes

Horas	Área (ha)	Porcentaje (%)**
Menor a 1	555.540	27%
Entre 1 y 2	589.278	29%
Entre 2 y 3	268.927	13%
Entre 3 y 4	102.597	5%
Entre 4 y 5	64.804	3%
Entre 5 y 6	57.005	3%
Entre 6 y 7	59.896	3%
Entre 7 y 8	68.336	3%
Entre 8 y 10	103.772	5%
Mayor a 10	191.375	9%

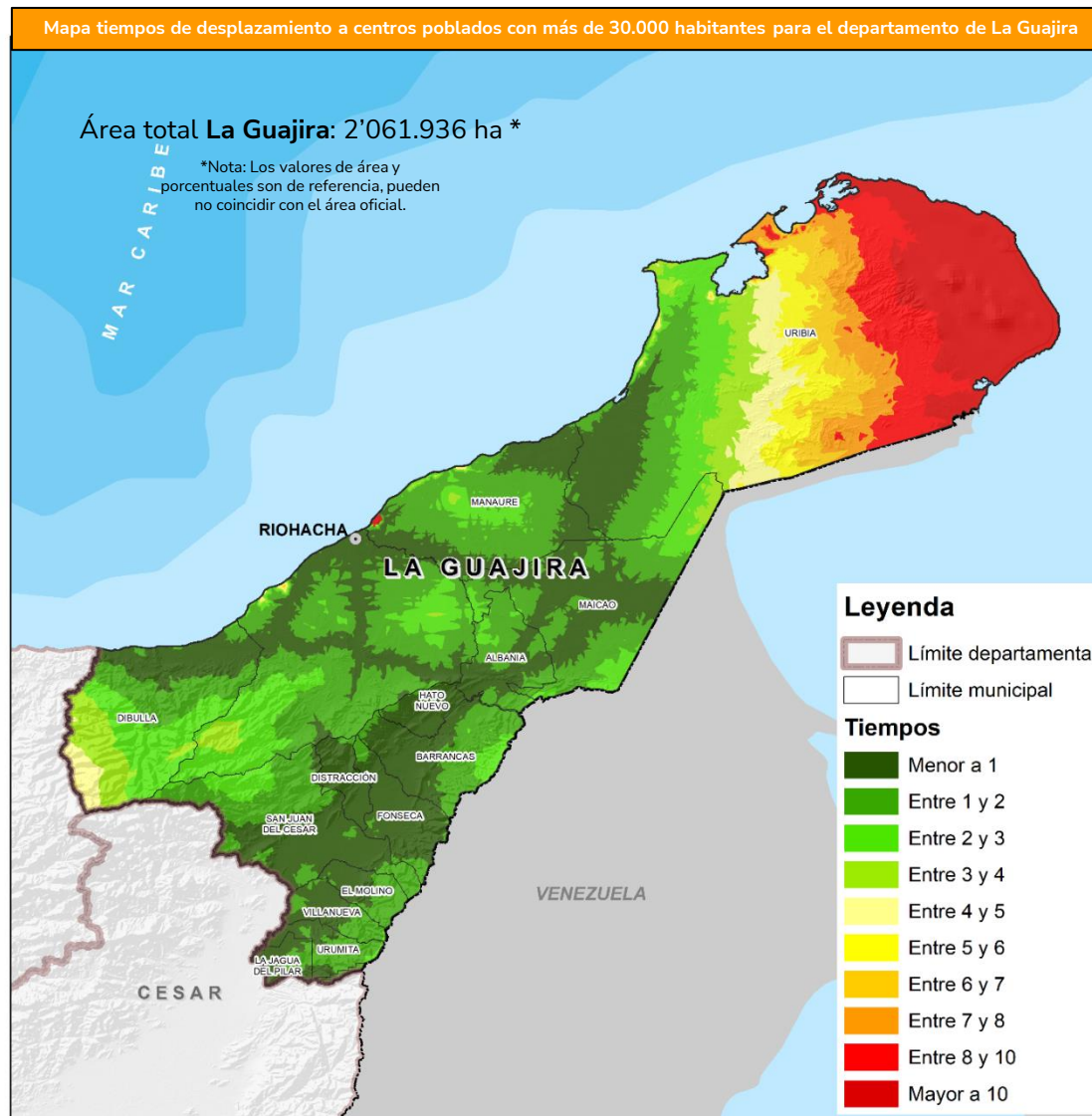

Fuente de datos: ANI (2016). Proyectos 1, 2, 3 y 4G. Ideam (2014). Mapa de coberturas de la tierra. Metodología Corine Land Cover adaptada para Colombia. Periodo 2010-2012. IGAC (2012). Cartografía básica, esc. 1:100.000. — (2014). Modelo Digital de Elevación. Mintransporte (2014). Tramos fluviales navegables.

** Datos porcentuales respecto al área cartográfica departamental

Tiempos de desplazamiento con destino a pasos fronterizos



49%

De las zonas rurales en La Guajira están a **menos de 3 horas** de un paso fronterizo.

Horas	Área (ha)	Porcentaje (%)**
Menor a 1	74.686	4%
Entre 1 y 2	387.201	19%
Entre 2 y 3	542.811	26%
Entre 3 y 4	249.118	12%
Entre 4 y 5	125.441	6%
Entre 5 y 6	97.877	5%
Entre 6 y 7	98.040	5%
Entre 7 y 8	86.106	4%
Entre 8 y 10	141.166	7%
Mayor a 10	258.497	13%

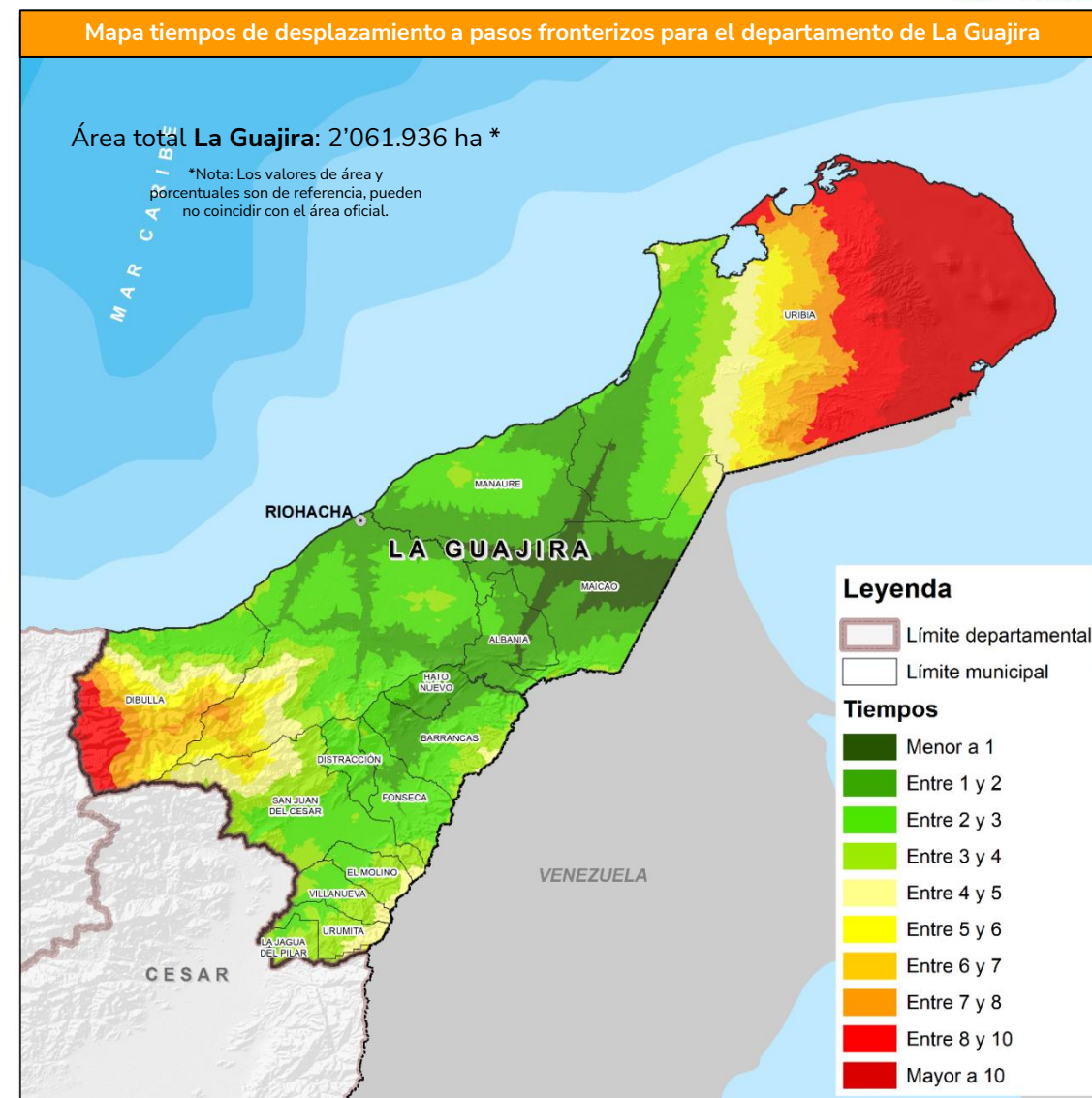

Fuente de datos: ICA (2016). Puestos de control sanitario en pasos fronterizos. ANI (2016). Proyectos 1, 2, 3 y 4G. Ideam (2014). Mapa de coberturas de la tierra. Metodología Corine Land Cover adaptada para Colombia. Periodo 2010-2012. IGAC (2012). Cartografía básica, esc. 1:100.000. — (2014). Modelo Digital de Elevación. Mintransporte (2014). Tramos fluviales navegables.

** Datos porcentuales respecto al área cartográfica departamental



SNUIRA

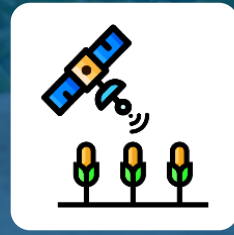

SIPRA



SIGRA



INFORMACIÓN
SECTORIAL



EVA



AGRONET

Consulta de Datos Abiertos



The screenshot displays the sipra web application interface. On the left, there is a sidebar with navigation options: 'Planificación nacional', 'Planificación territorial', and 'Consulta general'. Under 'Consulta general', there are filters for 'Capas' (set to 'Frontera agrícola'), 'Departamento' (set to 'Todos'), and a 'Transparencia' slider. Below these are options to 'Exportar capa', 'Documentos', and 'Metadato'. Further down, there are sections for 'Identificación de variables', 'Cadenas productivas predominantes' (with sub-options for 'Predominancia en cadena', 'Predominancia en el departamento', and 'Predominancia en el municipio'), 'Consulta por aptitud', 'Otras consultas', and 'Herramientas'. At the bottom left of the sidebar are logos for 'Agricultura' and 'upra'. The main area is a map of Colombia and surrounding regions, showing various data layers. On the right, there is a panel titled 'Estadísticas de consulta general' containing a 'Gráfica' (pie chart) and a 'Tabla de valores' (table). The pie chart shows three categories: 'Frontera agrícola nacional' (green), 'Bosques naturales y áreas no agropecuarias' (grey), and 'Exclusiones legales' (dark grey). The table below provides the following data:

Categoría	Hectáreas	Porcentaje
Frontera agrícola nacional	43.070.364	37,8 %
Bosques naturales y áreas no agropecuarias	44.813.000	39,3 %
Exclusiones legales	26.191.607	23,0 %

Below the table is a 'Descargar' button. A large blue button with a hand cursor icon and the text 'CONSULTE AQUÍ' is overlaid on the bottom right of the map area.

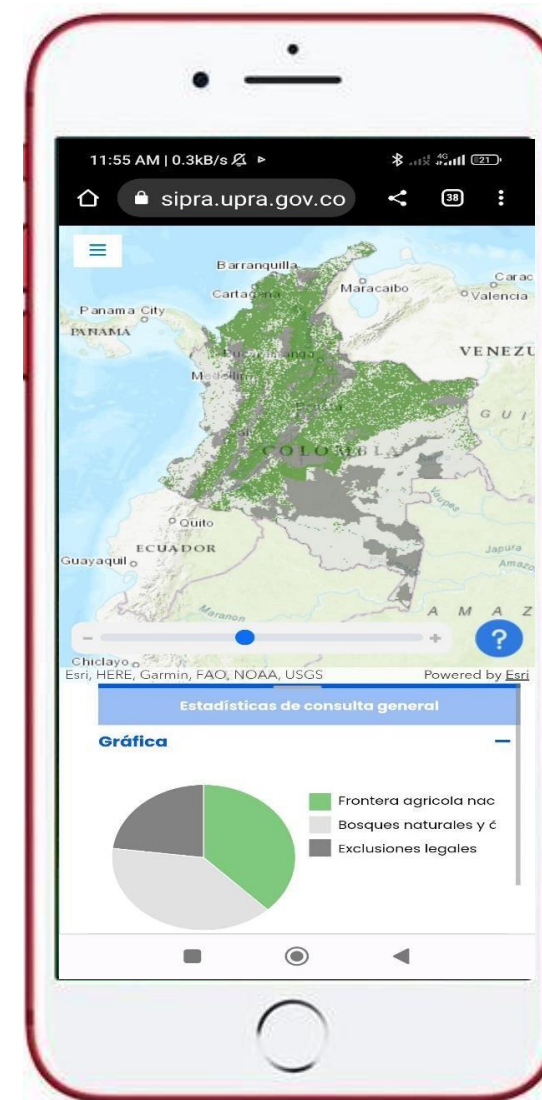
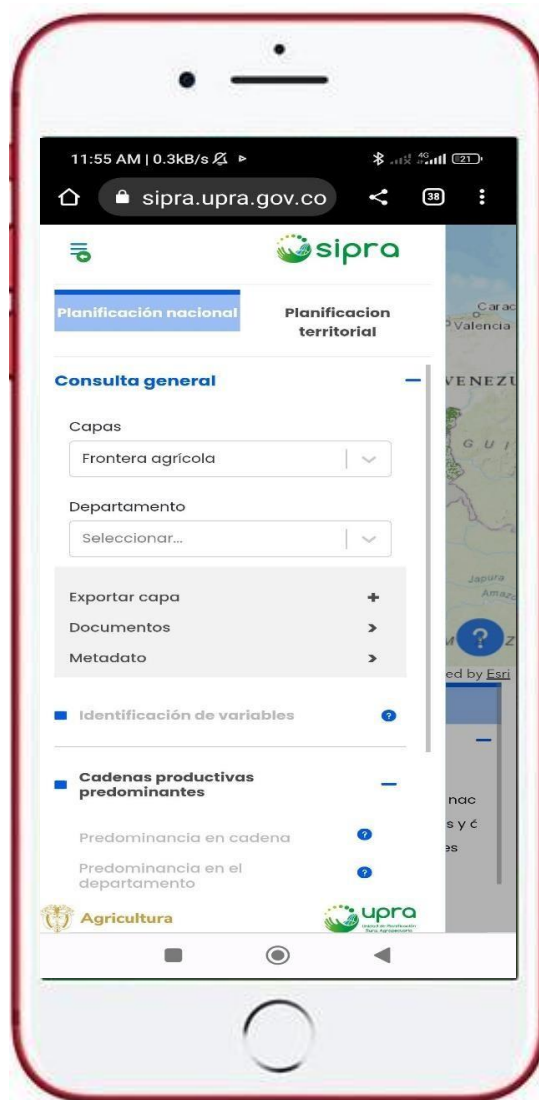

Mas de **100** publicaciones en línea asociadas a las categorías.

	Adecuación de tierras		Kit territorial		Productividad
	Agricultura campesina, familiar y comunitaria		Mercado de tierras		Regulación de la propiedad y acceso a tierras
	Distribución y tenencia de la tierra		Ordenamiento productivo		Seguimiento y evaluación de la política pública
	Gestión territorial		Planificación sectorial		Zidres y ZDE

[CONSULTE AQUÍ](#)





CONTRATOS AGROPECUARIOS CONCEPTOS Y MINUTAS



Mercado de tierras



Productividad

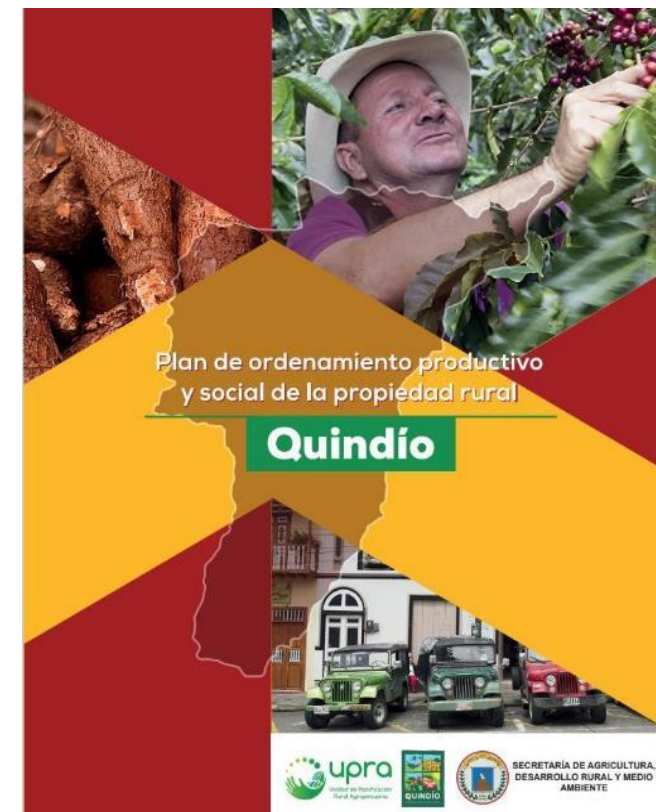

Gestión territorial

Agosto 03 de 2023

Gracias

Visita nuestro portal

upra.gov.co

