

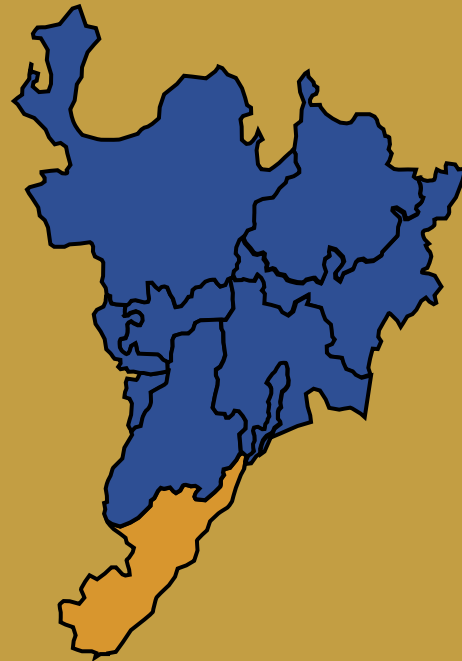

Planificación del ordenamiento productivo y social de la propiedad

Huila





Huila



Gestión de información agropecuaria y planificación del desarrollo agropecuario

Huila

Huila

Área Departamental (ha)*	1'813.533
Municipios	37
Población total **	1'140.932
Población urbana **	686.847 (60%)***
Población rural **	454.085 (40%) ***
Población NARP ****	5.099
Población indígena	12.194
Personas mayores de 15 años que se identifican como campesinos *****	366.800

Cifras de personas están dadas en número habitantes

* Nota: Los valores de área y porcentuales son de referencia, pueden no coincidir con el área oficial.

** Datos obtenidos de la proyección poblacional para el censo 2018, proyección 2022

***Porcentajes calculados respecto a la población total

****NARP (Población Negra, Afrodescendiente, Raizal, Palenquera) 2018

*****Obtenido de Encuesta Nacional de Calidad de Vida 2021

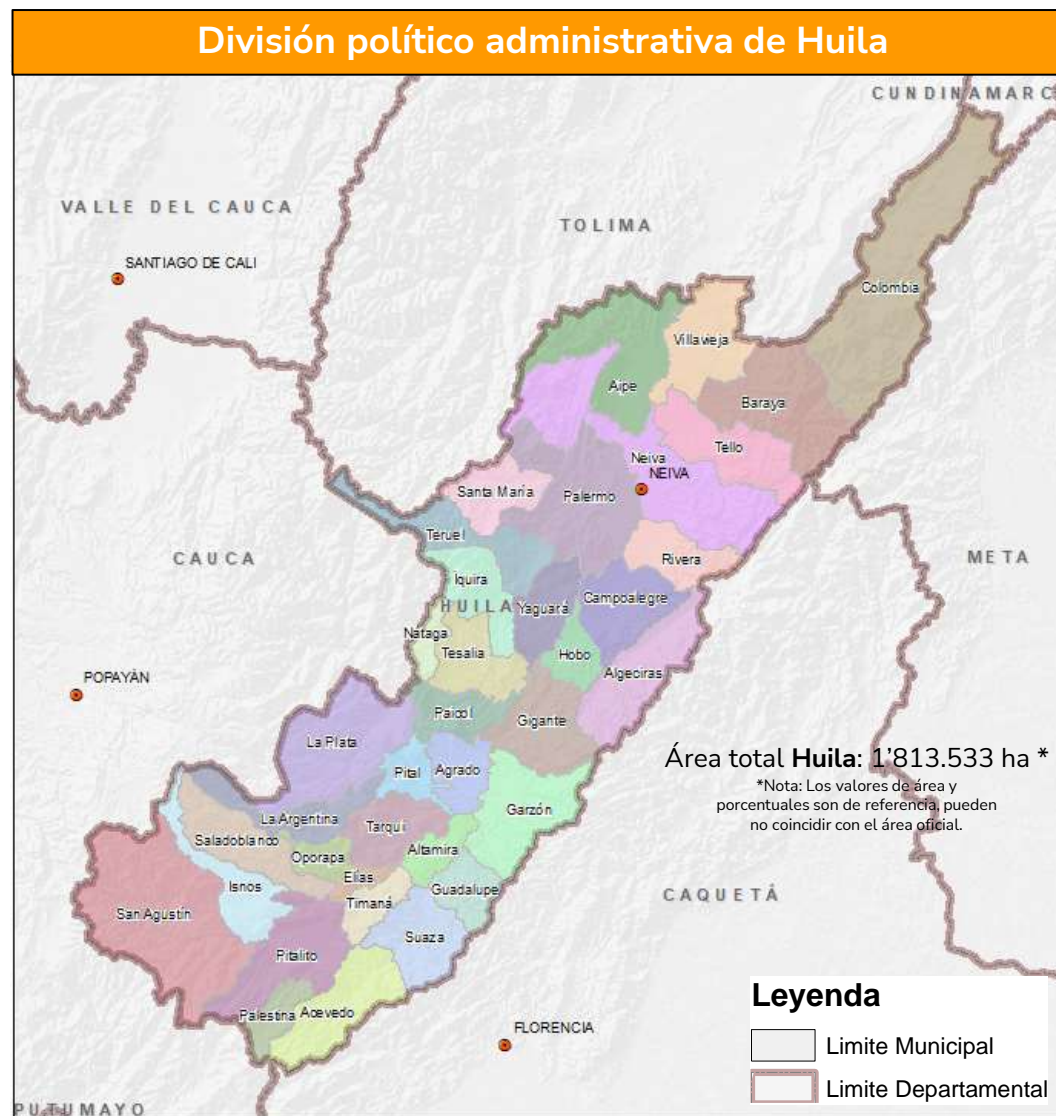

Fuente de datos: DANE (2020). Censo Nacional de Población y Vivienda - CNPV (2018); Encuesta de calidad de vida (2021). Proyecciones de población, total municipal por área (2018-2023). IGAC 2012. Cartografía básica Escala 1:100.000.

Frontera agrícola nacional



Se define la frontera agrícola nacional como el límite del suelo rural que separa las áreas donde se desarrollan las actividades agropecuarias, las áreas condicionadas y las áreas protegidas, las de especial importancia ecológica, y las demás áreas en las que las actividades agropecuarias están excluidas por mandato de la ley.

Fuente: MADR (2018). *Artículo 1 Resolución 261 de 2018*. Por medio de la cual se define la Frontera Agrícola Nacional y se adopta la metodología para su identificación general.

https://sipra.upra.gov.co/documents/Resolucion_000261_2018.pdf

Ámbito de la frontera agrícola nacional



Incorporación de la Frontera Agrícola Nacional en los instrumentos de planificación del Sector Agropecuario, Pesquero y de Desarrollo Rural

- ✓ Es de referencia, a **escala general**, elaborada con base en información secundaria oficial para el suelo rural, continental e insular (1:100.000).
- ✓ **No aplica para análisis prediales**, para ese caso se deberá complementar con estudios detallados o información primaria.
- ✓ **No es instrumento de reglamentación de uso del suelo**, función propia de los planes de ordenamiento territorial.



Frontera Agrícola



Huila tiene 1.253.161 ha de frontera agrícola que corresponde al **69,1%** del área departamental

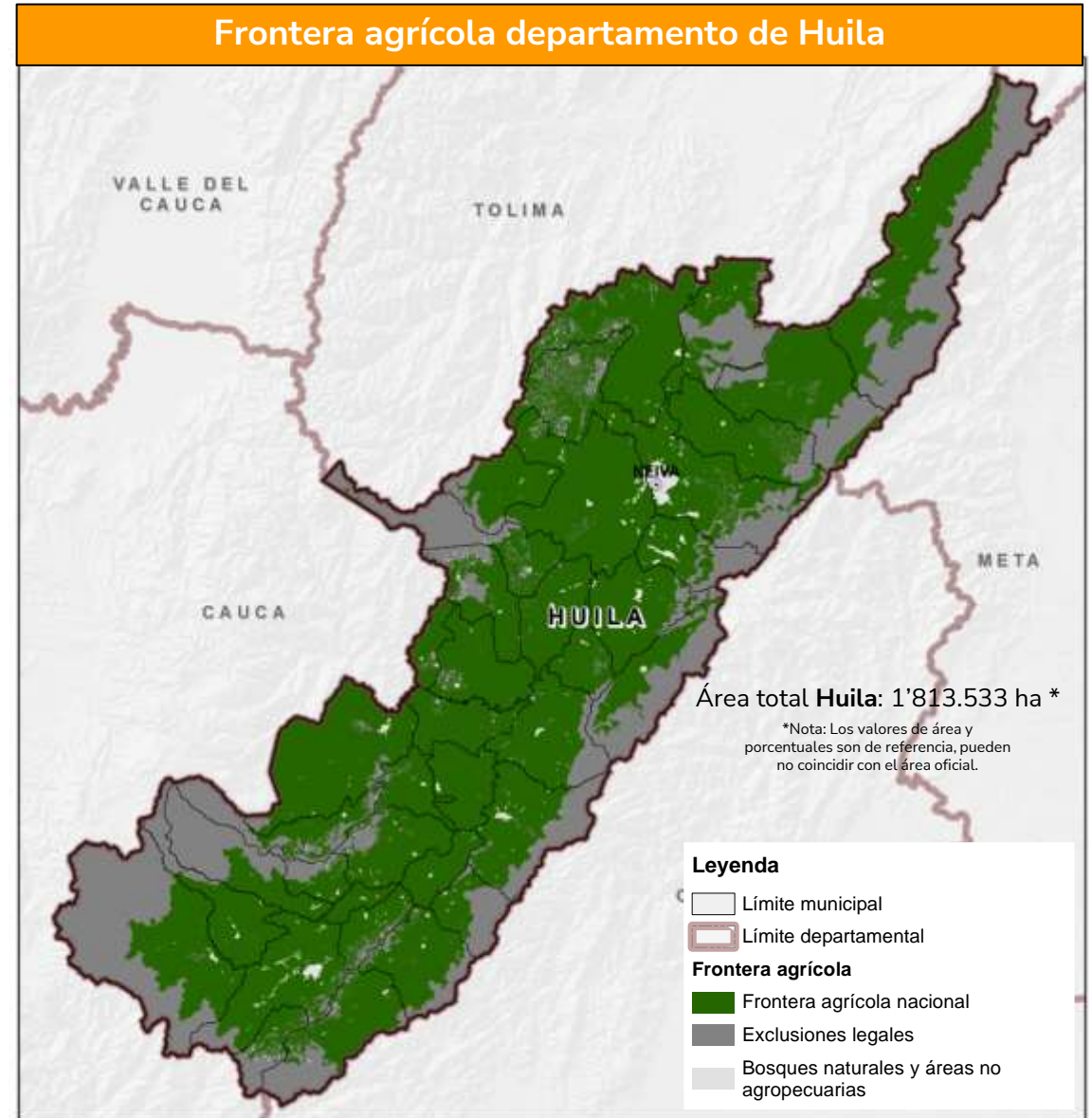

Fuente de datos: UPRA (2023). Frontera agrícola nacional. esc. 1:100.000. © UPRA, 2023

Áreas condicionadas de la frontera agrícola

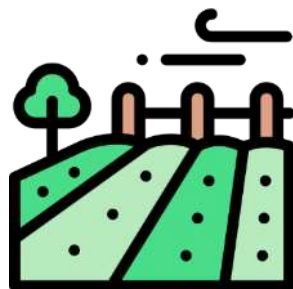

1.143.544 ha
de áreas condicionadas
para la actividad
agropecuaria, que
corresponde al **91,3%**
de la frontera agrícola
de Huila.

Áreas condicionadas en la Frontera Agrícola del departamento de Huila

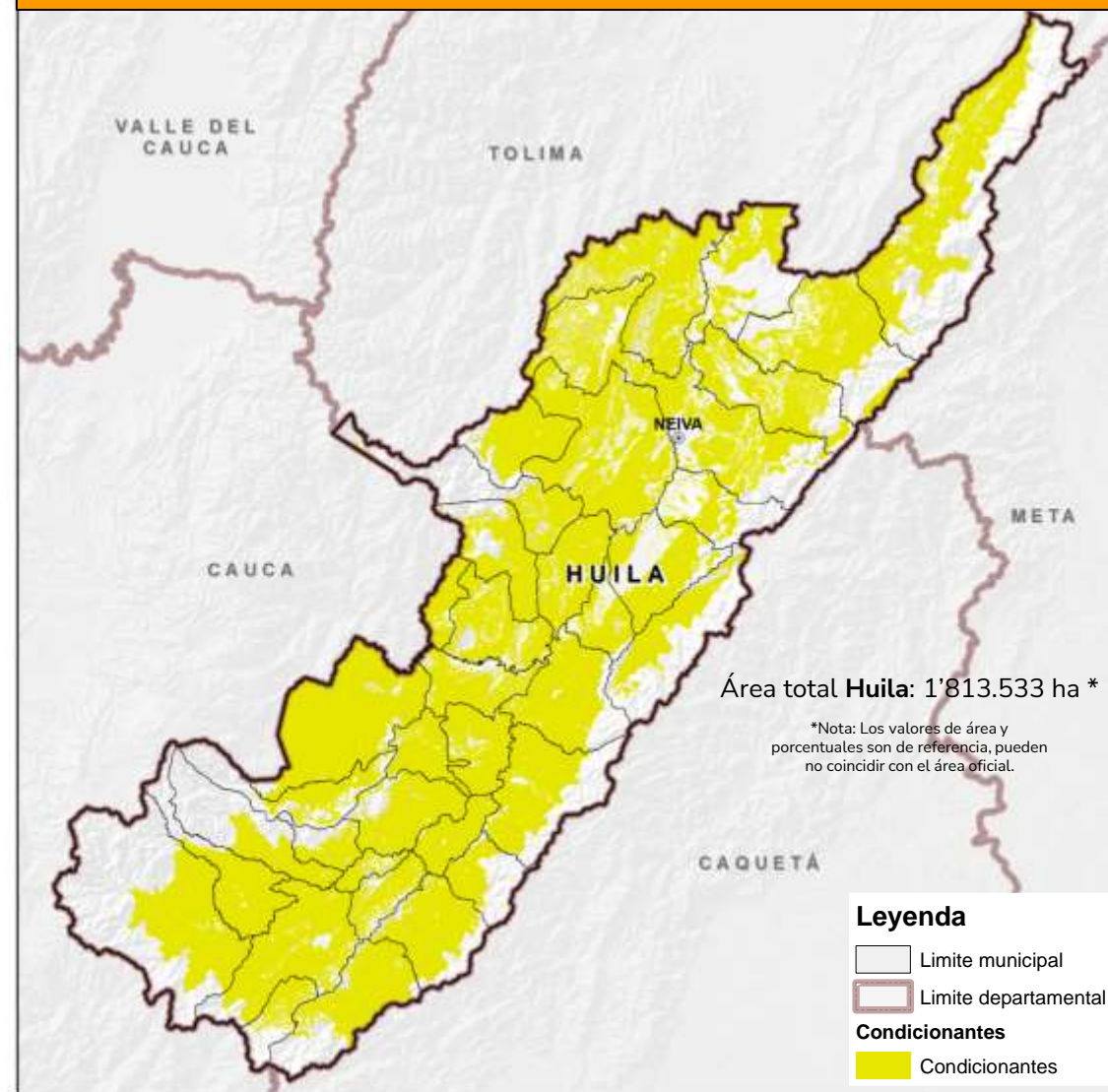

Fuente de datos: UPRA (2023). Frontera agrícola nacional. esc. 1:100.000, áreas condicionadas para la actividad agropecuaria. © UPRA, 2023

Áreas condicionadas de la frontera agrícola del componente ambiental



1.141.906 ha,
91,12% de la frontera agrícola departamental

Esta área hace parte de las **145.695 ha** de áreas condicionadas para la actividad agropecuaria

Los condicionantes ambientales corresponden a: Reservas de Ley Segunda (b, c y con previa decisión de ordenamiento), Áreas de recreación, Distrito de conservación de suelos, Distritos de manejo integrado, Distritos regionales de manejo integrado, AMEM (producción), Reservas naturales de la sociedad civil, Humedales Ramsar, Manglares, Reservas de la biosfera, AICAS, Zonas con potencial ambiental, Contratos derechos de uso ZRF ley 2da tipo B y C, Agricultura de bajo impacto en páramos, Planes de Ordenación Forestal, Reservas forestales protectoras productoras, bosques habilitados por zonificación ambiental, áreas para aprovechamiento forestal sostenible.

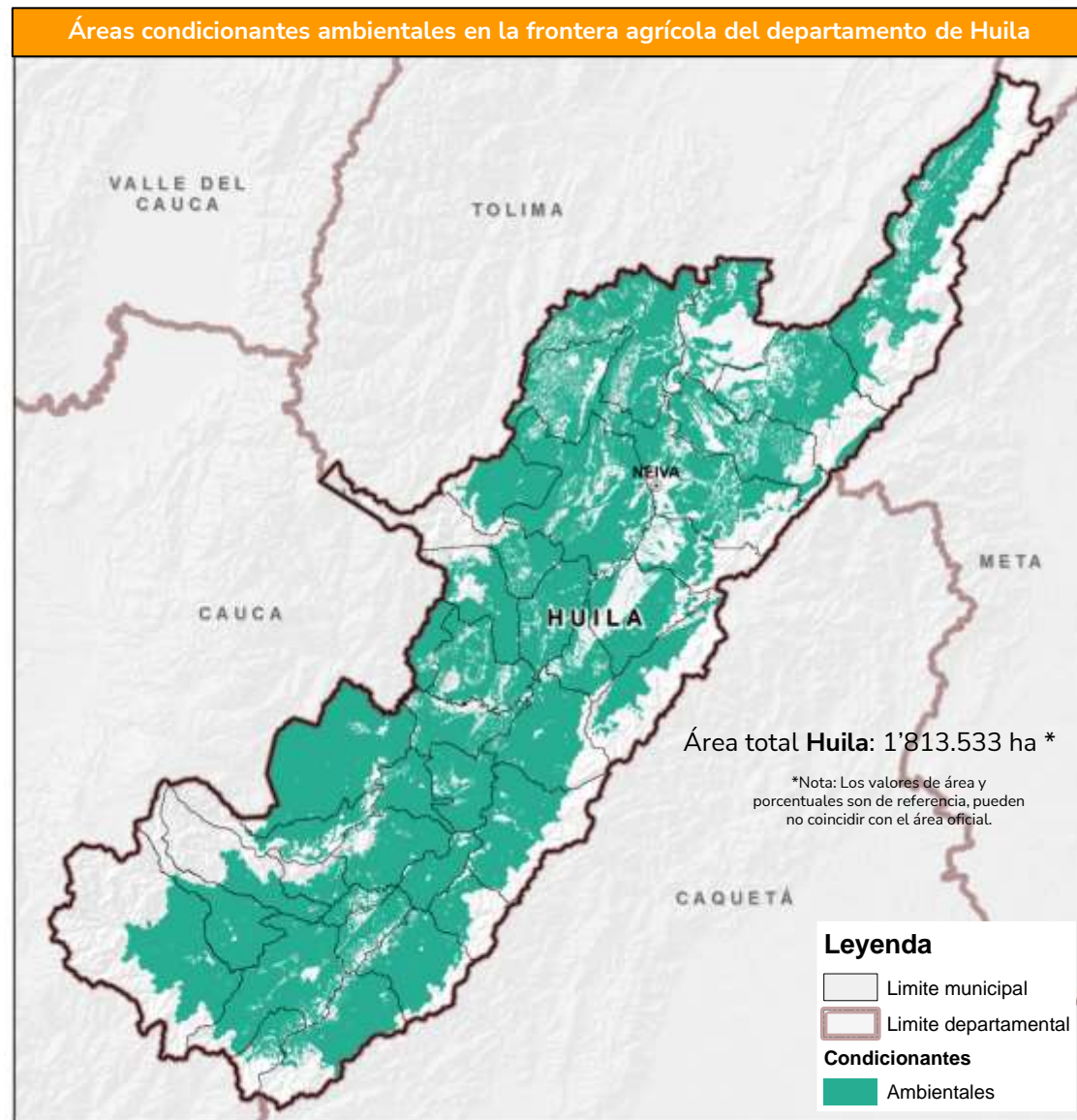

Fuente de datos: UPRÁ (2023). *Frontera agrícola nacional. esc. 1:100.000, áreas condicionadas para la actividad agropecuaria.* © UPRÁ, 2023

Áreas condicionadas de la frontera agrícola del componente Étnico Cultural

17.607,35 ha,
1,41% de la frontera agrícola departamental



Esta área hace parte de las **1.143.544 ha** de áreas condicionadas para la actividad agropecuaria

Los condicionantes étnico-culturales corresponden a: Tierras de comunidades negras, Reservas de Ley 70 de 1993, Resguardos indígenas declarados, Áreas de protección arqueológicas, Reservas de especial minera, Sustracciones de Ley 2da para asuntos indígenas, Sustracciones de Ley 2da para reforma agraria, Zonas de reserva campesina

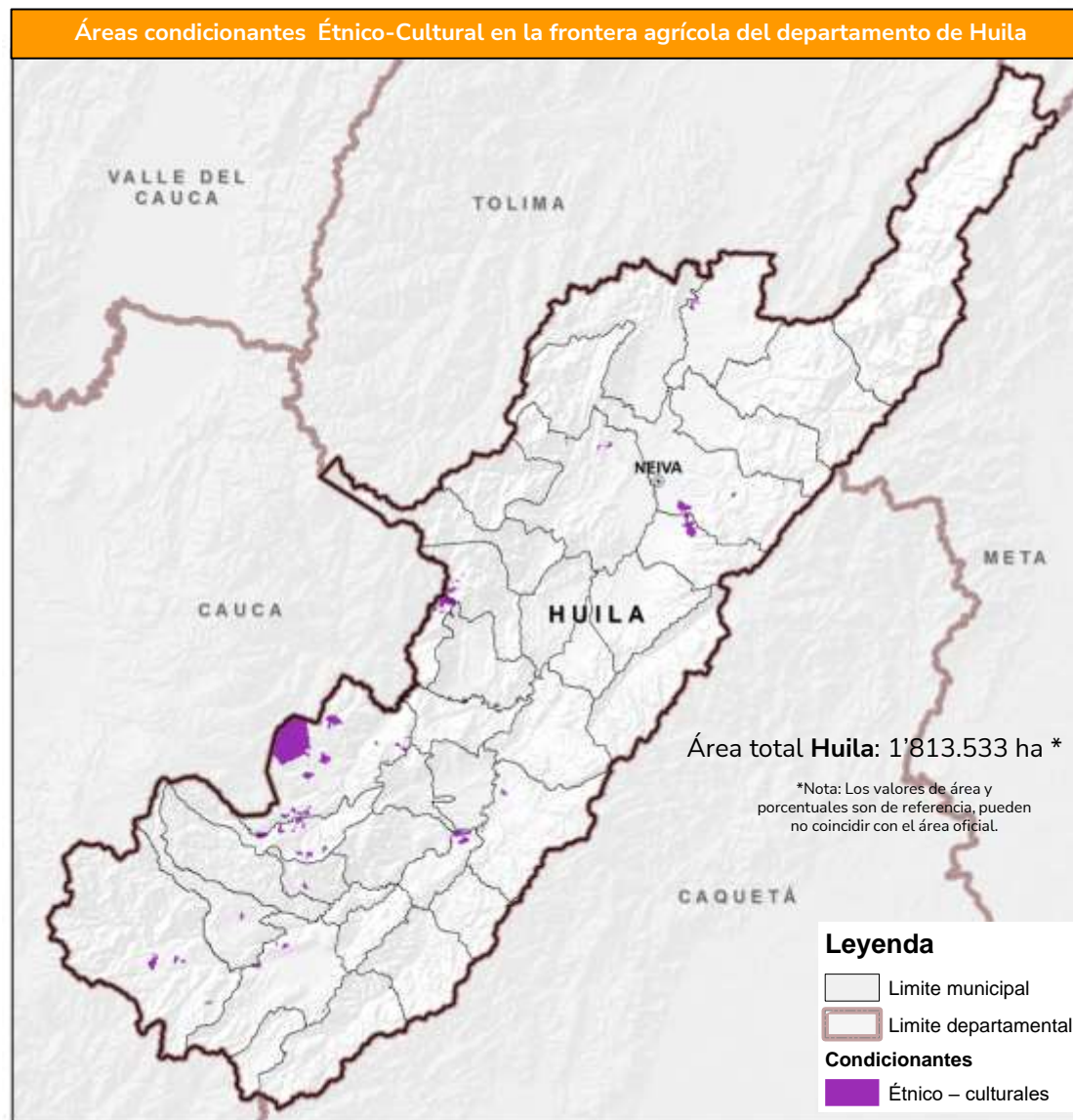

Fuente de datos: UPRA (2023). Frontera agrícola nacional. esc. 1:100.000, áreas condicionadas para la actividad agropecuaria. © UPRA, 2023

Áreas condicionadas de la frontera agrícola del componente Gestión de Riesgo

15.300 ha,
1,22% de la frontera agrícola departamental



Esta área hace parte de las **1.143.544 ha** de áreas condicionadas para la actividad agropecuaria

Los condicionantes de gestión del riesgo corresponden a: Remoción en masa muy alta, Amenaza volcánica alta, Áreas inundables

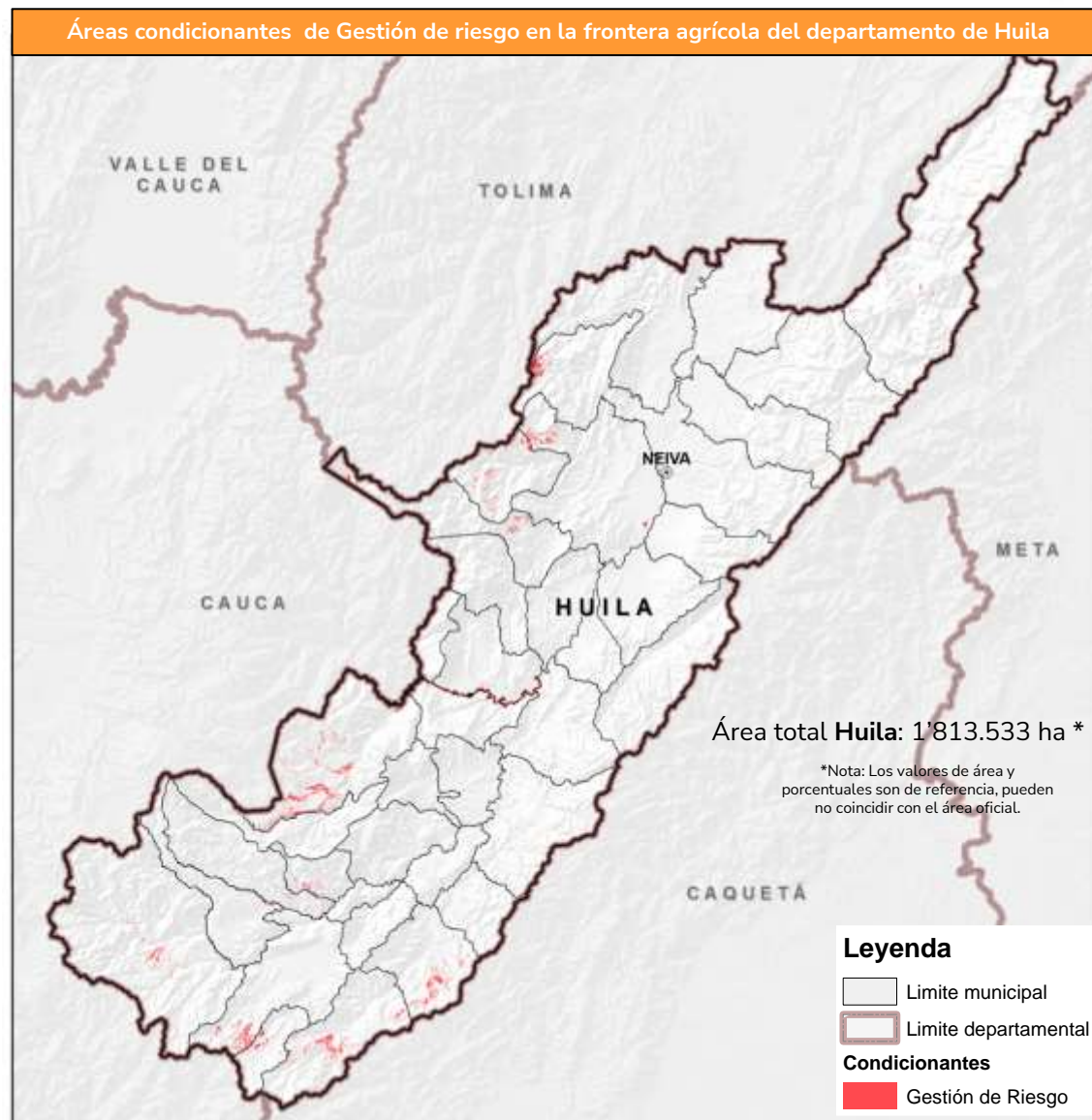

Fuente de datos: UPRÁ (2023). Frontera agrícola nacional. esc. 1:100.000, áreas condicionadas para la actividad agropecuaria. © UPRÁ, 2023

Áreas de exclusión legal de la frontera agrícola



Áreas de exclusión legal para la actividad agropecuaria
538.490 ha,
29,7% del área departamental

Áreas de exclusión: Áreas donde no se permiten actividades agropecuarias por mandato de la ley (art. 2 Resolución 261 de 2018 MADR)

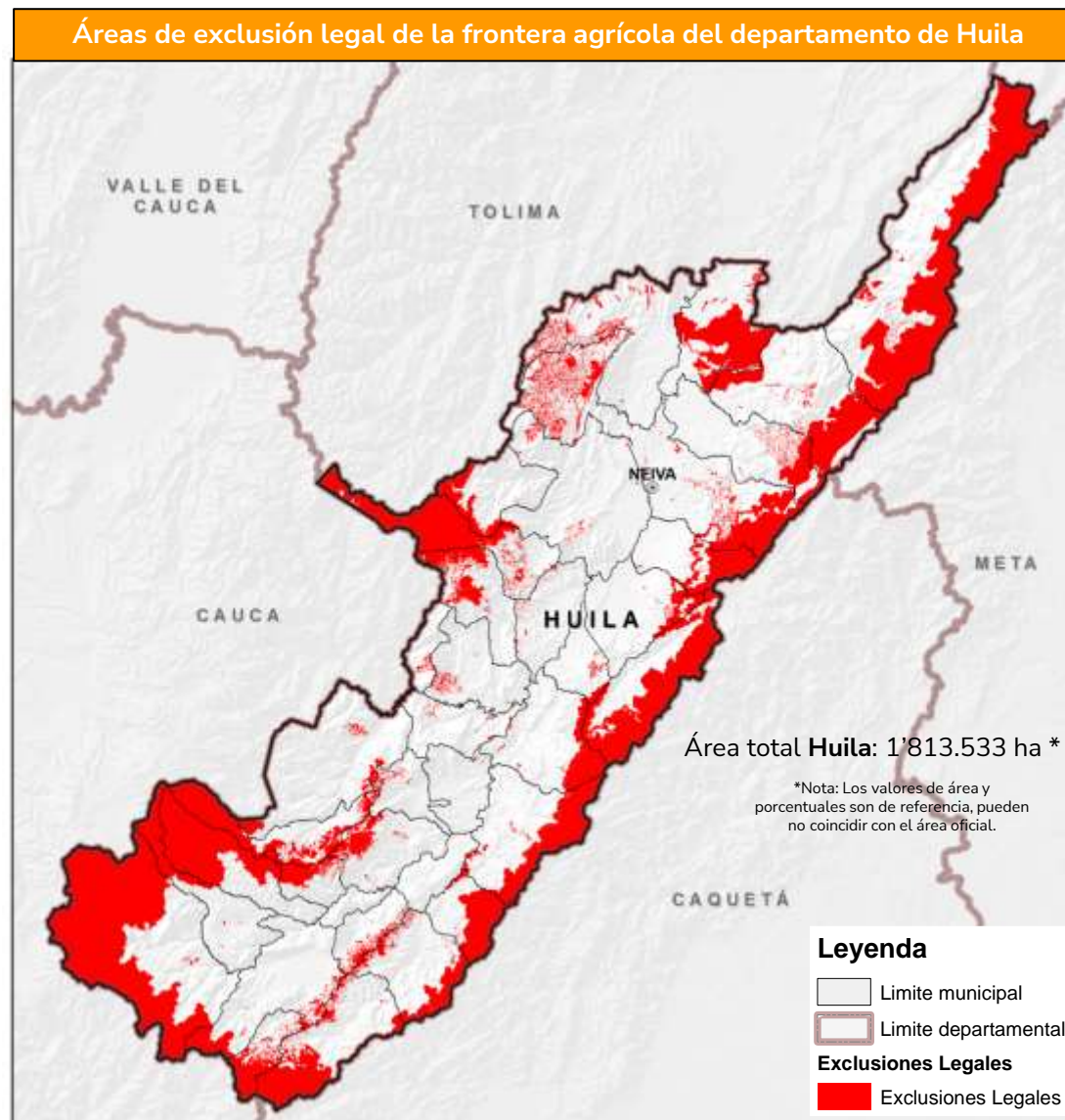

Fuente de datos: UPRA (2023). Frontera agrícola nacional. esc. 1:100.000, áreas de exclusiones legales para la actividad agropecuaria. © UPRA, 2023

Exclusiones legales para actividades agropecuarias y forestal

Áreas arqueológicas
107 (ha)
(0,01%)**

Distritos de manejo integrado DMI
74.108 (ha) (4,09%)**

Parque nacional natural
PNN 110.068 (ha)
(6,1%)**

Parque Natural Regional
PNR 187.622 (ha)
(10,35%)**

Planes de ordenación forestal
POF 38.721 (ha)
(2,1%)**

Páramo
96.566 (ha)
(5,3%)**

Ley 2 tipo A
134.597 (ha) (7,4%)**

AMEM
4.294 (ha) (0,24%)**



Áreas de exclusión: Áreas donde no se permiten actividades agropecuarias por mandato de la ley (art. 2 Resolución 261 de 2018 MADR)

** Datos porcentuales respecto al área cartográfica departamental

Áreas detalladas de exclusión legal de la Frontera Agrícola del departamento de Huila

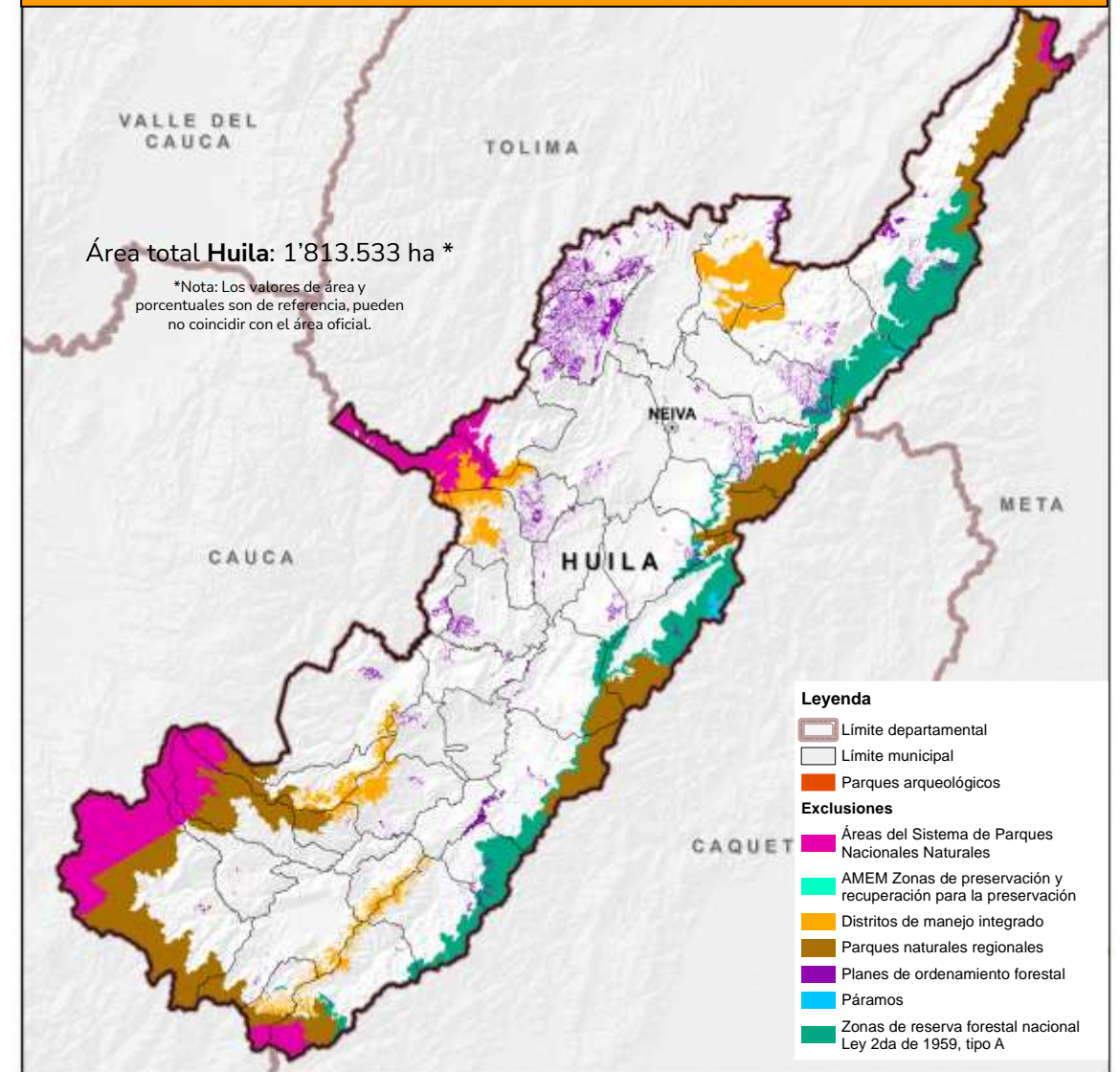

Fuente de datos: UPRA (2023). Frontera agrícola nacional. esc. 1:100.000, áreas de exclusiones legales para la actividad agropecuaria. © UPRA, 2023

Frontera agrícola departamento de Huila 2023

Frontera agrícola
1.253.161 ha (69,1%)**



Exclusiones legales
538.490 ha (29,7%)**



Bosques y otras coberturas
no agropecuarias
21.882 ha (1,2%)**



** Datos porcentuales respecto al área cartográfica departamental

Áreas de exclusión: Áreas donde no se permiten actividades agropecuarias por mandato de la ley (art. 2 Resolución 261 de 2018 MADR)

Frontera Agrícola del departamento de Huila

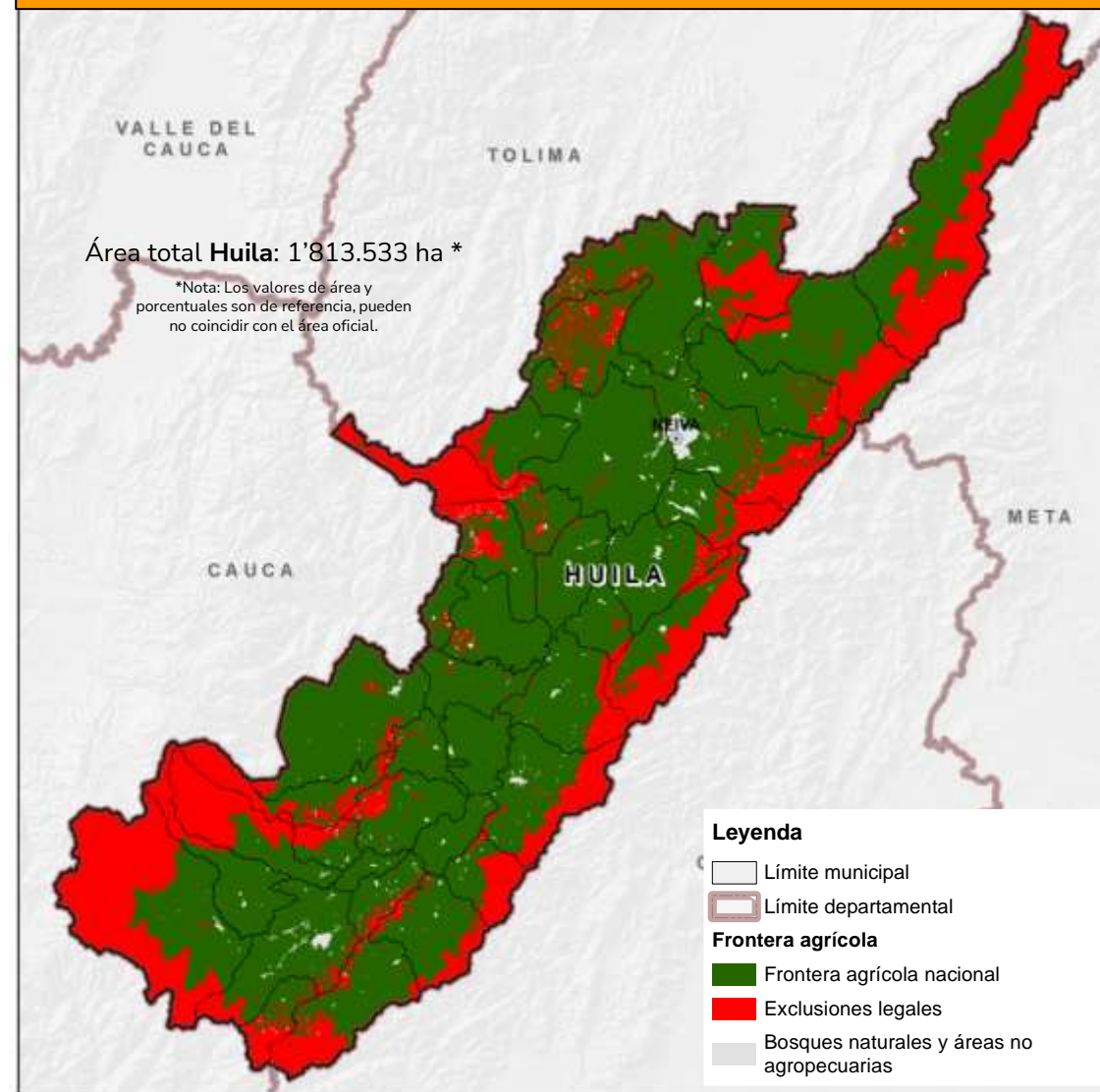

Fuente de datos: UPRÁ (2023). Frontera agrícola nacional. esc. 1:100.000, áreas de exclusiones legales para la actividad agropecuaria. © UPRÁ, 2023

Huila



¿Qué cultivar y dónde cultivar en la frontera agrícola nacional?



Colombia cuenta con más de 70 evaluaciones de tierras agropecuarias

Agrícola

1. Aguacate (*Persea americana* Mill.) variedad Hass
2. Ají tabasco (*Capsicum frutescens*)
3. Arroz (*Oryza sativa* L.) secano mecanizado
4. Banano (*Musa* sp. AAA) de exportación
5. Cacao (*Theobroma cacao* L.)
6. Caña de azúcar (*Saccharum officinarum* L.) para panela
7. Algodón (*Gossypium hirsutum*)
8. Cebolla de bulbo (*Allium cepa* L.)
9. Fresa (*Fragaria x ananassa* D.)
10. Maíz (*Zea mays* L.) tecnificado de clima cálido
11. Mango (*Mangifera indica*)
12. Palma de aceite (*Elaeis guineensis* L.)
13. Papa (*Solanum tuberosum* L.)
14. Papa (Diacol Capiro) para uso industrial
15. Papaya (*Carica papaya* L.) híbrido Tainung
16. Pimentón (*Capsicum annum*)
17. Piña (*Ananas comosus* L. Merr.) híbrido MD-2
18. Café (*Coffea arabica* L.)
19. Pasifloras (gulupa (*Passiflora edulis* f. *edulis*) y maracuyá (*Passiflora edulis* f. *flavicarpa*))
20. Maíz (*Zea mays* L.) tradicional
21. Soya (*Glycine max* L.)
22. Granadilla (*Passiflora ligularis*)



Forestal

1. Caucho (*Hevea brasiliensis*)
2. Plantaciones forestales



Pastos

1. Ryegrass anual (*Lolium multiflorum*) y otros
2. Kikuyo (*Cenchrus clandestinum*)
3. Ángleton (*Dichantium aristatum*) y Climacuna (*Dichantium anulatum*)
4. Estrella, tumbaviejos o Tifton 68 (*Cynodon nlemfuensis*) y otros.
5. Braquiopará (*Brachiaria plantaginea*), pará, admirable (*Brachiaria mutica*) y otros.
6. Guinea, Mombasa, Tanzania (*Megathyrsus maximus*; *Panicum máximum*) y otros.
7. Braquiaria común, basilisk (*Brachiaria decumbens*), La Libertad, piata, marandú y otros.
8. Braquiaria humidícola (*Brachiaria humidicola*)



Pecuaria

1. Granjas avícolas (*Gallus gallus*)
2. Granjas porcícolas (*Sus scropha domesticus*)
3. Ganadería bovina de carne
4. Ganadería bovina de leche
5. Producción de búfalos (*Bubalus bubalis*)
6. Caprinos (*Caprae hircus*)
7. Ovinos (*Ovis aries*)



Pesquera

1. Pesca artesanal marina-camarón de aguas someras (*Litopenaeus vannamei*)
2. Pesca continental-bocachico (*Prochilodus magdalenae*)



Acuícola

1. Cachama blanca (*Piaractus brachypomus*)
Cachama negra (*Colossoma macropomum*)
2. Camarón (*Litopenaeus vannamei*)
3. Especies nativas: yamú (*Brycon amazonicus*), bagre rayado (*Prochilodus* sp.) y bocachico (*Pseudoplatystoma* sp.)
4. Pirarucú (*Arapaima gigas*)
5. Tilapia plateada (*Oreochromis niloticus*) híbrido rojo (*Oreochromis* sp.)
6. Trucha arcoíris (*Onchorhynchus mykiss*)



En revisión 2023

1. Acacia (*Acacia mangium*)
2. Eucalipto (*Eucalyptus pellita*)
3. Eucalipto (*Eucalyptus tereticornis*)
4. Eucalipto (*Eucalyptus urograndis*)
5. Eucalipto (*Eucalyptus urophylla*)
6. Melina (*Gmelina arborea*)
7. Pino caribe (*Pinus caribaea*)
8. Teca (*Tectona grandis*)
9. Eucalipto (*Eucalyptus camandulensis*)
10. Pino (*Pinus tecunumanii*)
11. Pino (*Pinus maximinoi*)
12. Eucalipto (*Eucalyptus grandis*)
13. Pino (*Pinus oocarpa*)
14. Ciprés (*Cupressus lusitanica*)
15. Eucalipto (*Eucalyptus globulus*)
16. Pino pátula (*Pinus patula*)
17. Ceiba (*Bombacopsis quinata*)
18. Roble (*Tabebuia rosea*)
19. Balso (*Ochroma pyramidale*)
20. Nogal (*Cordia alliodora*)



En construcción 2023

1. Fríjol (*Phaseolus vulgaris* L.)
2. Plátano (*Musa AAB Simmonds*)
3. Yuca (*Manihot esculenta* Crantz)
4. Abejas (*Apis mellifera*)



Componentes

Físico



Socioecosistémico



Socioeconómico



Criterios : 21
Variables : 63

Físico



CONDICIONES CLIMÁTICAS

- Temperatura
- IDHc
- Brillo Solar

CONDICIONES DE ENRAIZAMIENTO

- Profundidad efectiva
- Textura
- Pedregosidad

DISPONIBILIDAD DE NUTRIENTES

- Acidez
- Capacidad de intercambio catiónico
- Saturación de bases
- Carbono orgánico.

TOXICIDAD POR SALES, SODIO Y ALUMINIO

- Salinidad y/o sodicidad
- Saturación de aluminio

DISPONIBILIDAD DE HUMEDAD

- Régimen de humedad
- Textura

SUSCEPTIBILIDAD A PERDIDA DE SUELOS

- Degradación de suelos por erosión IDEAM
- Fases por erosión, correlación de suelos IGAC
- Amenaza por movimientos en masa SGC
- Pendiente

DISPONIBILIDAD DE OXIGENO

- Drenaje natural
- Susceptibilidad a inundaciones

SUSCEPTIBILIDAD A PERDIDA DE SUELOS

- Temperatura e IDH asociada al gusano cogollero.
- Temperatura, IDH y Humedad relativa asociada a mancha de asfalto

CAPACIDAD DE LABOREO

- Pendiente
- Textura
- Pedregosidad

Socioecosistémico



APROPIACIÓN DE AGUA

- *Diferencia de uso consuntivo
- *Índice de uso del agua

INTEGRIDAD ECOLÓGICA

- Conectividad estructural de coberturas naturales
- Índice de naturalidad
- Concentración de especies sensibles

VARIACIÓN DEL CONTENIDO ESTIMADO DE CARBONO

- Variación del contenido estimado de carbono

CAMBIO DE COBERTURA

- Cambio de cobertura

AMENAZA DE INCENDIOS DE LA COBERTURA VEGETAL

- Amenaza de incendios de la cobertura vegetal

Socioeconómico



ASOCIATIVIDAD E INSTITUCIONALIDAD

- Cercanía a Asociaciones
- Cercanía al gremio
- Cercanía a EPSEA
- Cercanía a Agrosavia
- Cercanía al ICA

INFRAESTRUCTURA Y LOGÍSTICA

- Cercanía a centros de comercialización local
- Existencia de cultivos
- Cercanía centros de servicio
- Cercanía a centros de almacenamiento
- Cercanía a plantas procesadoras

DINAMICA DEL MERCADO DE TIERRAS

- Tamaño predial rural
- Arriendo rural
- Tendencia a la formalidad
- Avalúo catastral rural

DISPONIBILIDAD DE MANO DE OBRA

- Densidad de la población rural en edad de trabajar
- Oferta Educativa técnica y tecnológica
- Oferta Educativa universitaria

CONDICIONES DE VIDA

- Trabajo
- Salud
- Condiciones de niñez y juventud
- Condiciones de vivienda y servicios públicos
- Condiciones educativas del hogar

INDICADORES ECONOMICOS

- Créditos otorgados
- Valor agregado agrícola municipal
- Desempeño municipal
- Zonas ZOMAC

SEGURIDAD CIUDADANA

- Hurtos rurales
- Homicidios rurales
- Extorsiones rurales
- Secuestros rurales

Predominancia zonificaciones de aptitud cadenas Agropecuarias

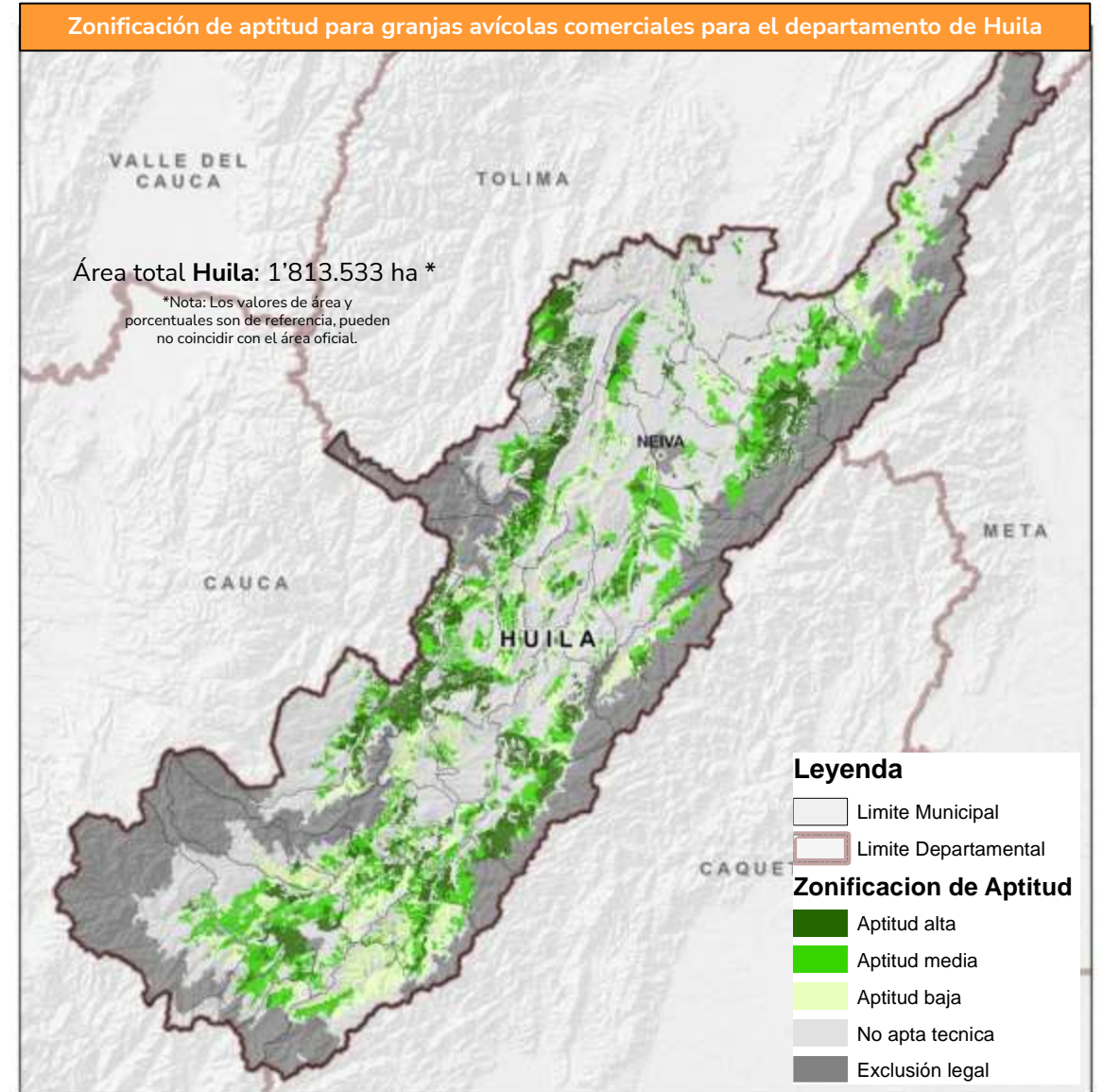
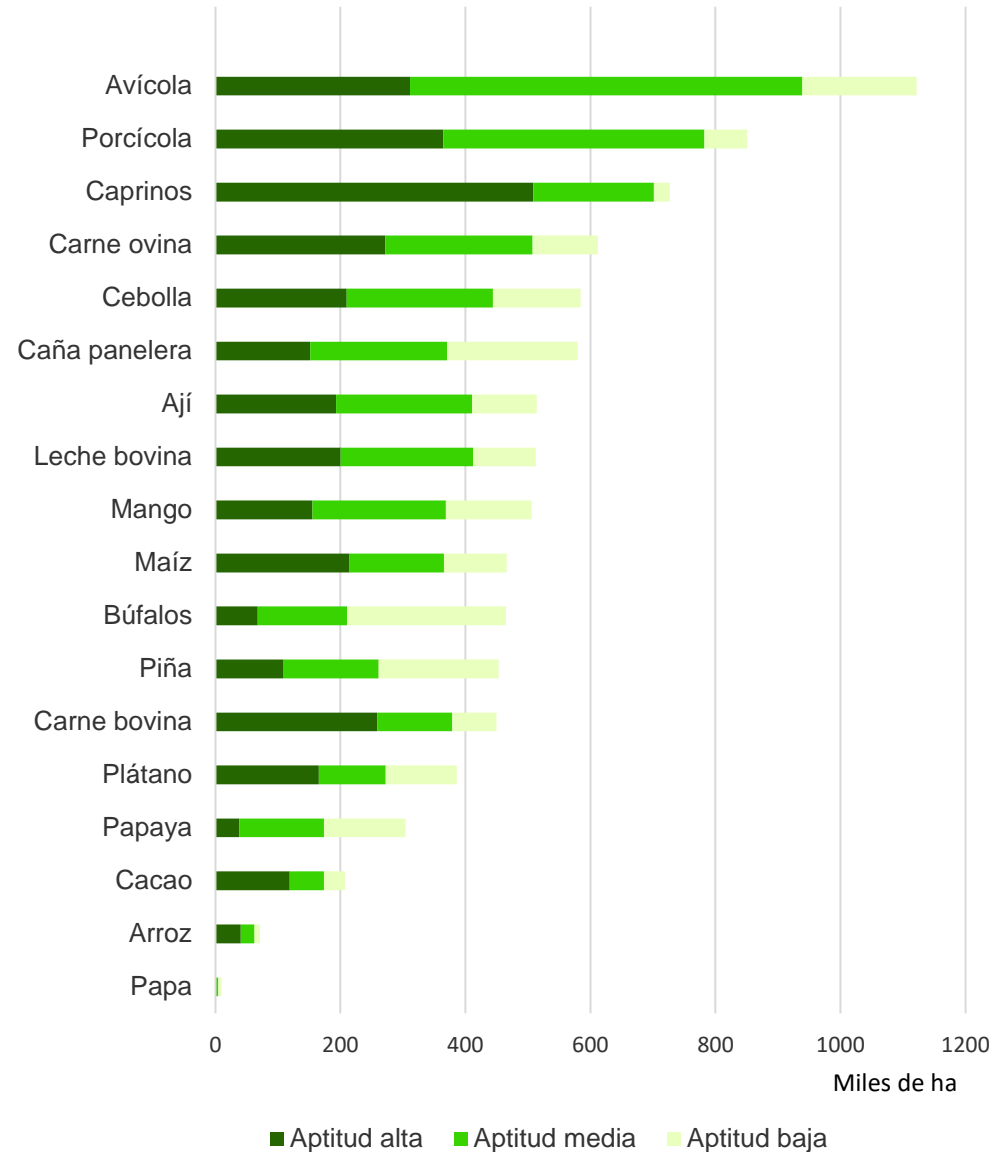

Fuente de datos: UPR (2019). Zonificación de aptitud para el cultivo comercial de mango (Mangifera indica L.) en Colombia, a escala 1:100.000. © UPR (2023)

Zonificación de aptitud porcícola eb el departamento de Huila

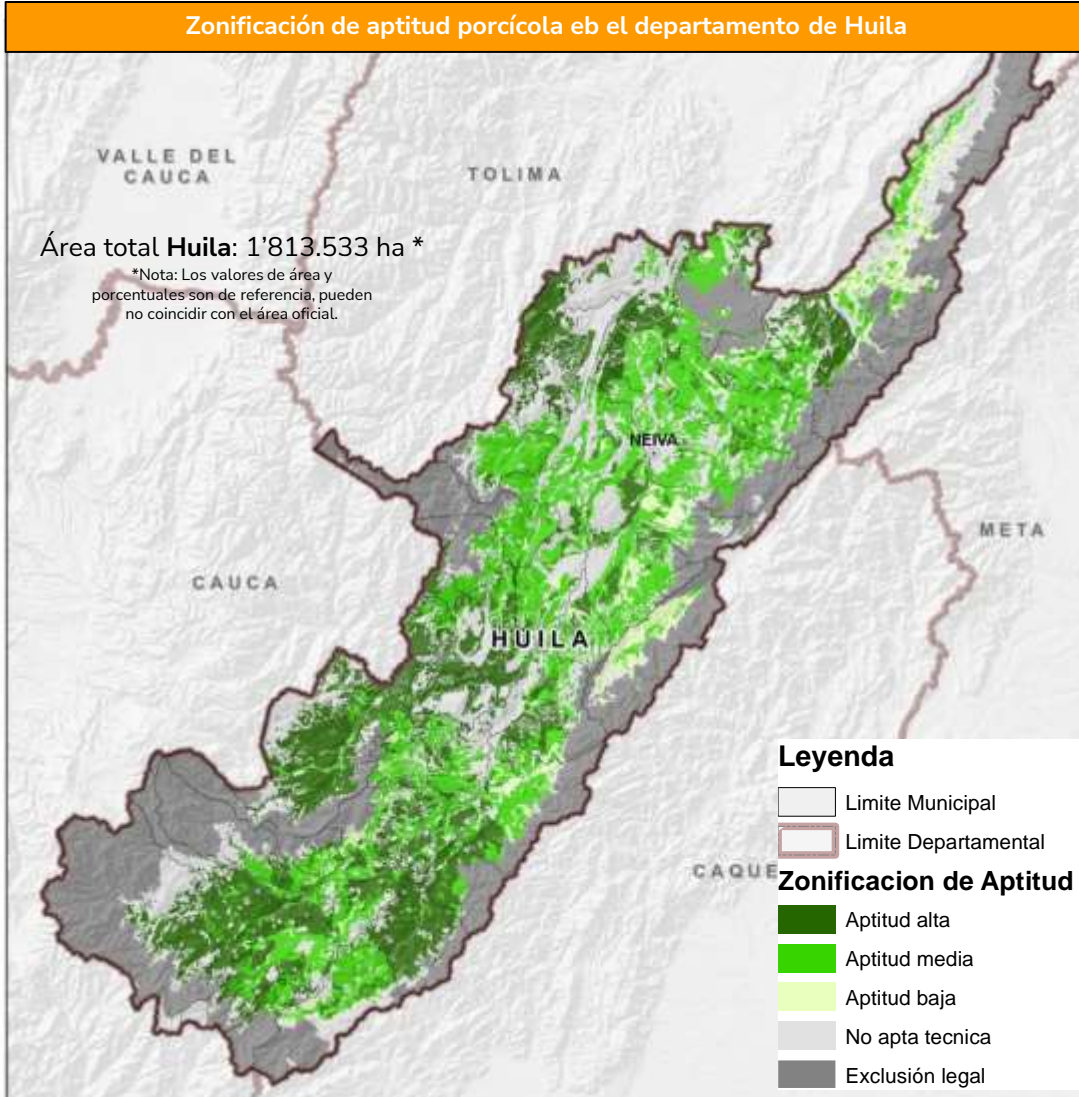

Fuente de datos: UPRÁ(2020). Adopción de la zonificación de aptitud para la producción tecnificada de cerdos (*Sus scropha domesticus*), en granjas con fines comerciales, para el departamento del Huila. Escala 1:100.000.© UPRÁ (2023)

Predominancia zonificaciones de aptitud cadenas pecuarias

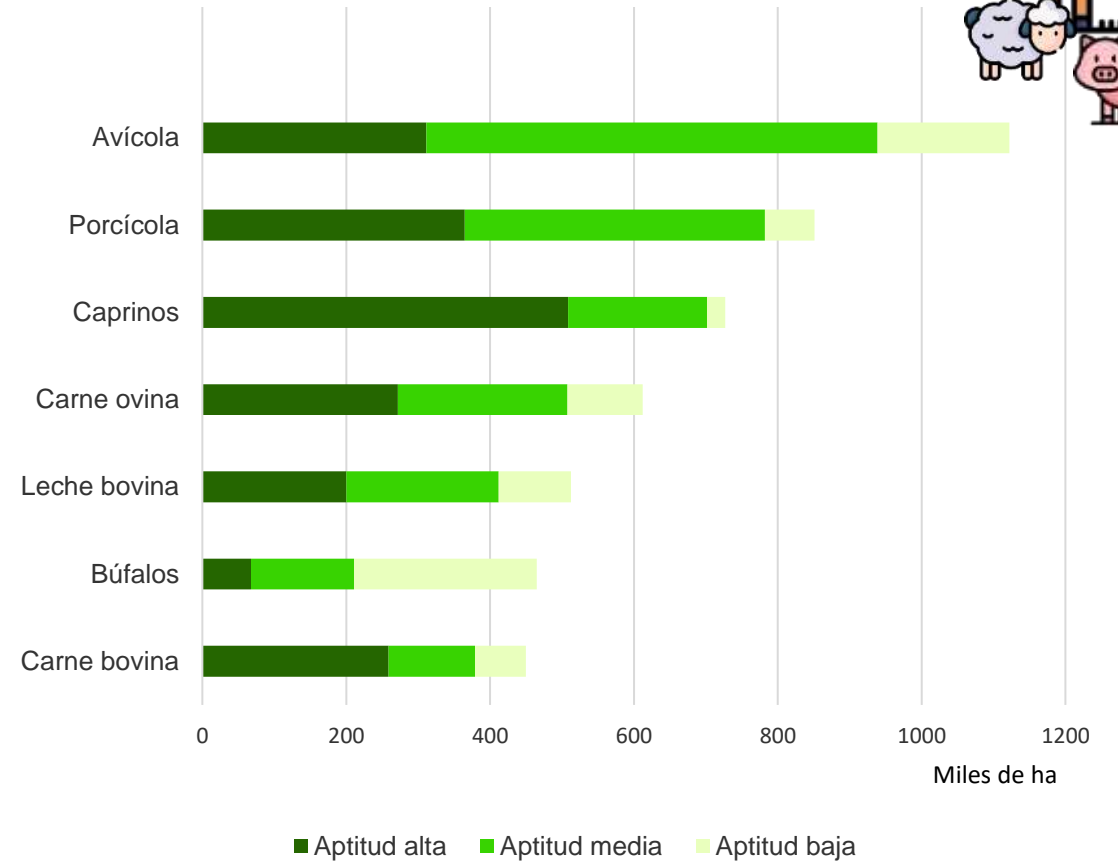
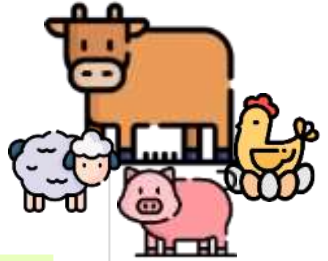

Predominancia zonificaciones de aptitud cadenas agrícolas

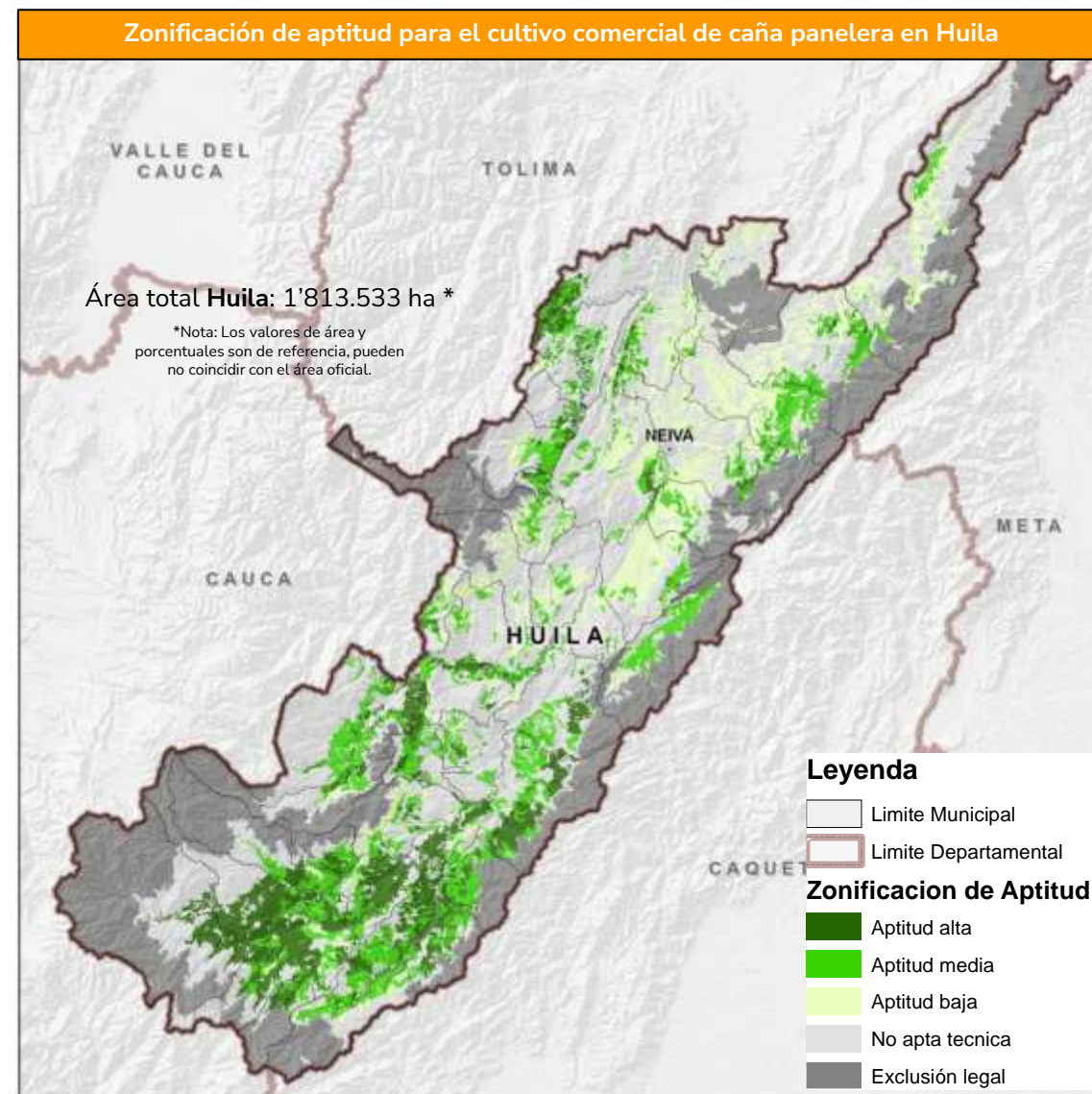
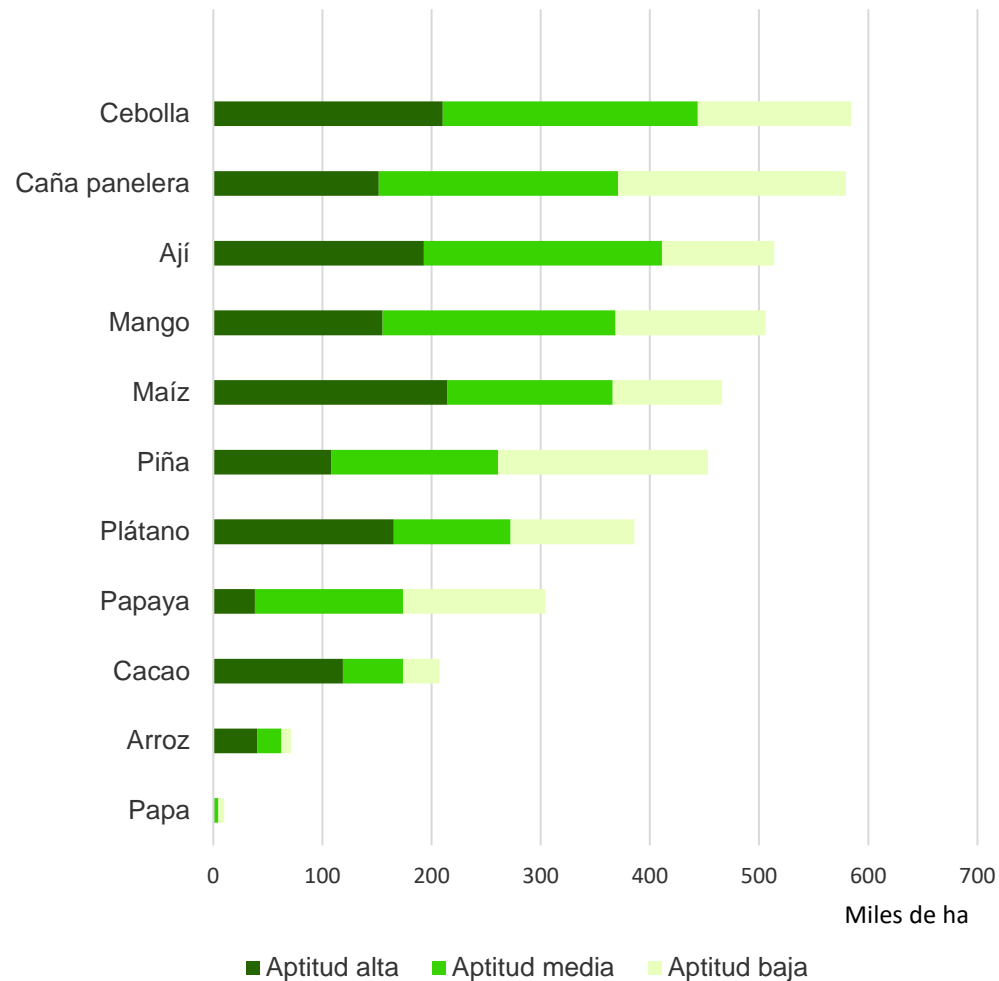

Fuente de datos: UPRA (2020). Adopción de la zonificación de aptitud para el cultivo comercial de Caña de azúcar (*Saccharum officinarum*) para la producción de panela en el departamento del Huila. Escala 1:100.000.. © UPRA (2023)

Huila tiene aptitud de **71.421 ha** para el cultivo comercial de **arroz riego**, el **3,9%** del área departamental

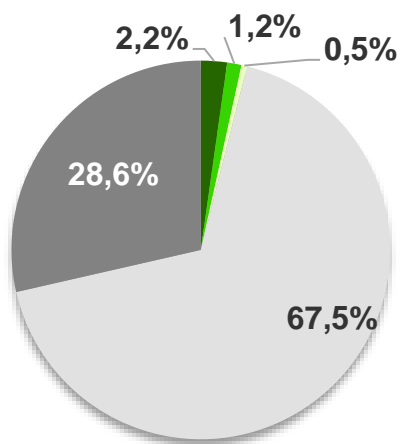

Aptitud	Área (ha)	%
Alta	40.535	2,2%
Media	22.155	1,2%
Baja	8.731	0,5%
No apto técnico	1.223.990	67,5%
No apto legal	518.122	28,6%

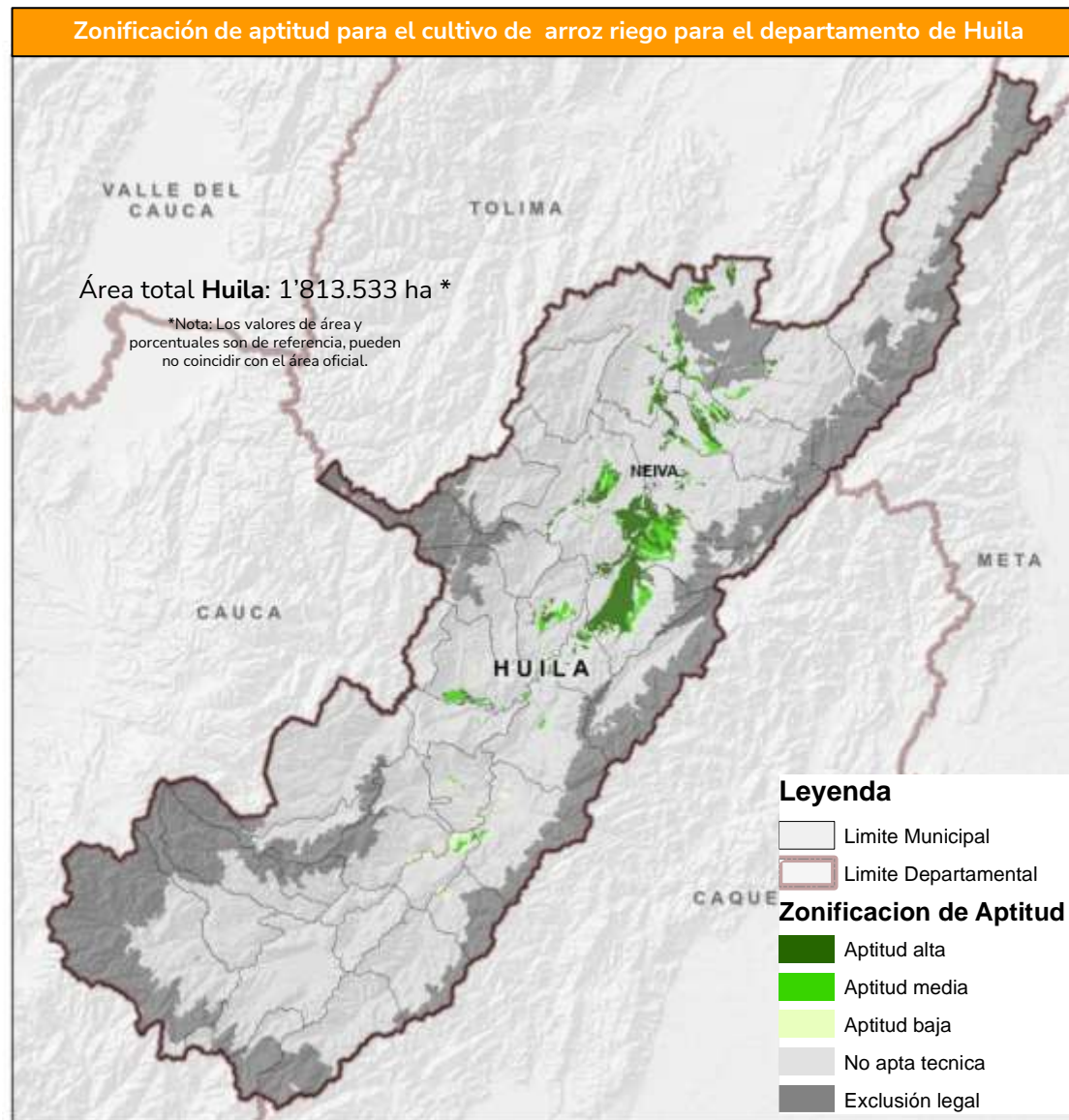

Fuente de datos: UPRA (2020). Evaluación de Tierras para el cultivo tecnificado de Arroz (*Oryza sativa* L.) de riego (semestre 1 o 2), en el departamento del Huila. Escala 1:100.000. © UPRA (2023)

Huila tiene aptitud de **207.325 ha** para el cultivo comercial de cacao, el **11,4%** del área departamental

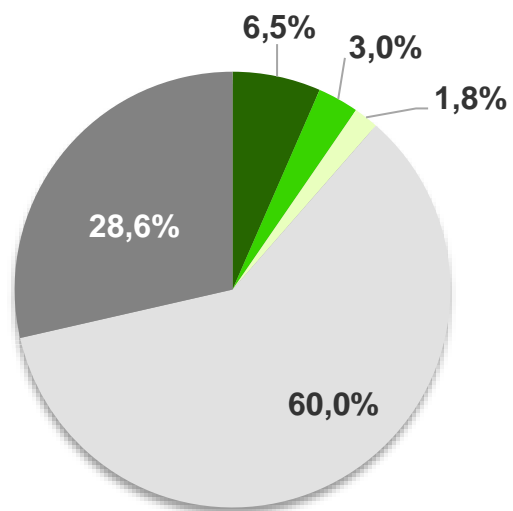

Aptitud	Área (ha)	%
Alta	118.756	6,5%
Media	55.131	3,0%
Baja	33.439	1,8%
No apto técnico	1.088.097	60,0%
No apto legal	518.111	28,6%

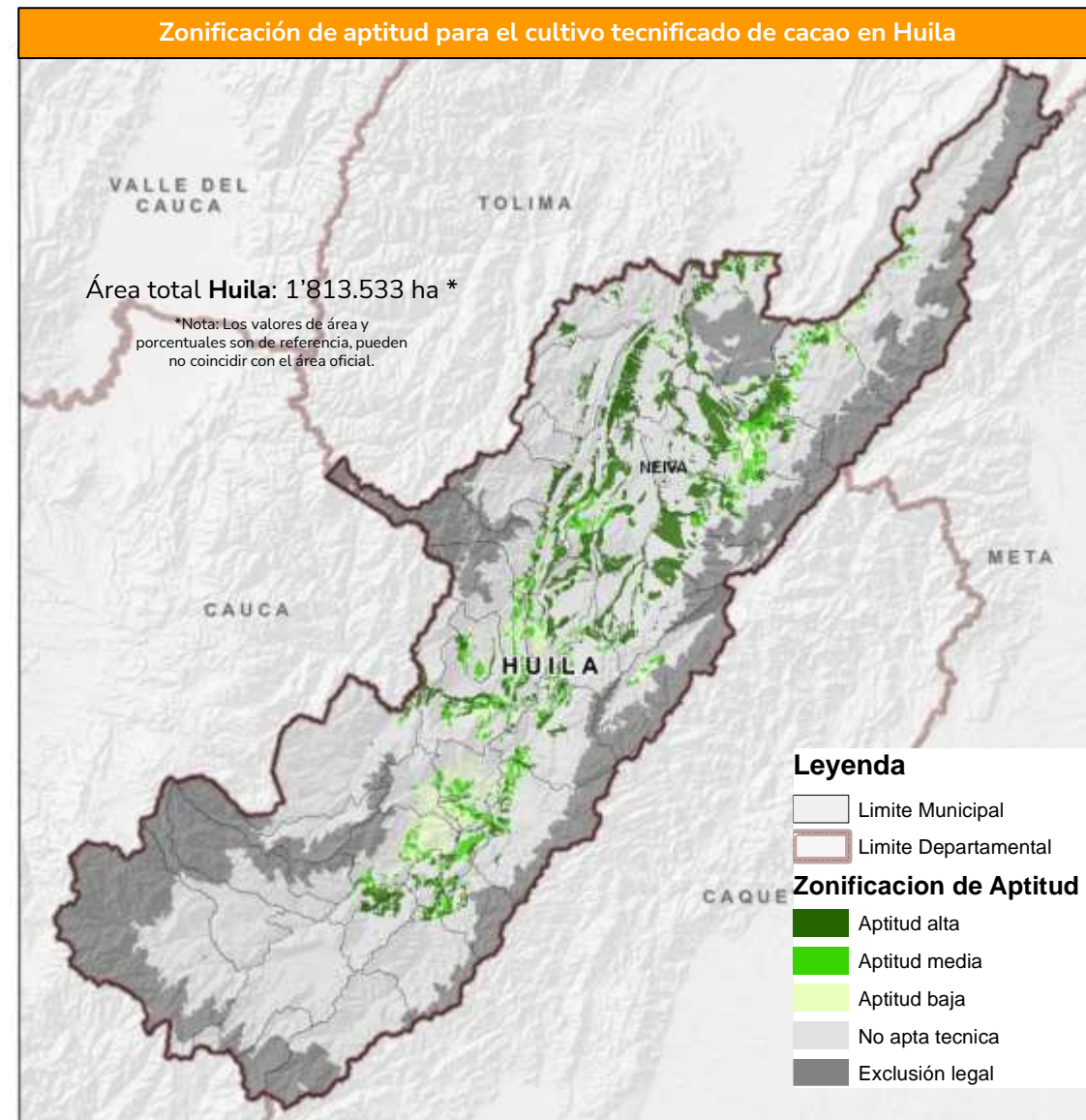

Fuente de datos: UPRA (2019). Evaluación de Tierras para el cultivo tecnificado de cacao (*Theobroma cacao*), en el departamento de Huila. Escala 1:100.000.. © UPRA (2023)

Huila tiene aptitud de **579.617 ha** para el cultivo comercial de caña panelera el **32,0%** del área departamental

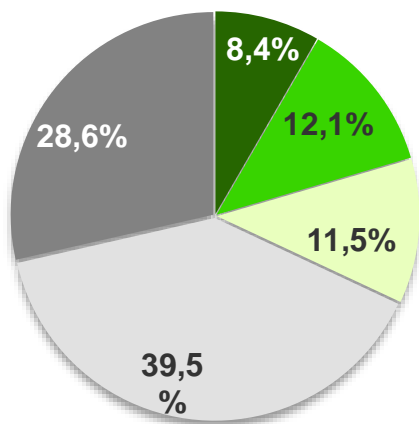

Aptitud	Área (ha)	%
Alta	151.645	8,4%
Media	219.265	12,1%
Baja	208.708	11,5%
No apto técnico	715.794	39,5%
No apto legal	518.122	28,6%

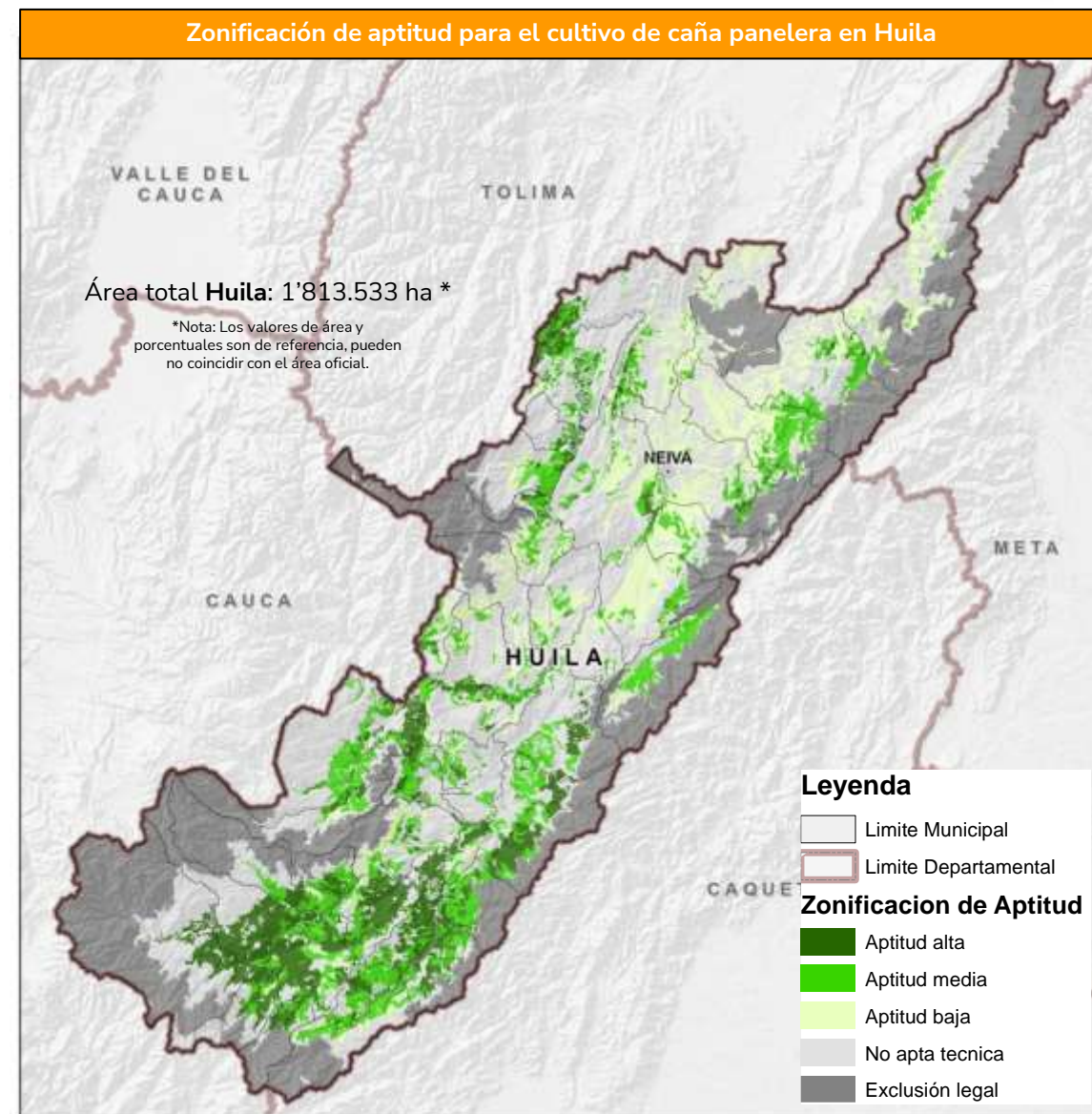

Fuente de datos: UPRA (2020). Adopción de la zonificación de aptitud para el cultivo comercial de Caña de azúcar (*Saccharum officinarum*) para la producción de panela en el departamento del Huila. Escala 1:100.000.. © UPRA (2023)

Huila tiene aptitud de **584.464 ha** para el cultivo comercial de cebolla de bulbo S2 el **32,2%** del área departamental

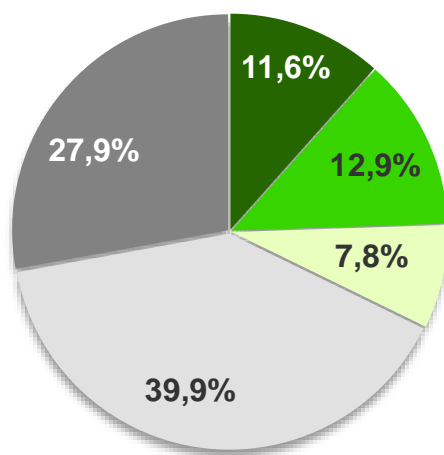

Aptitud	Área (ha)	%
Alta	210.169	11,6%
Media	233.618	12,9%
Baja	140.678	7,8%
No apto técnico	723.797	39,9%
No apto legal	505.273	27,9%

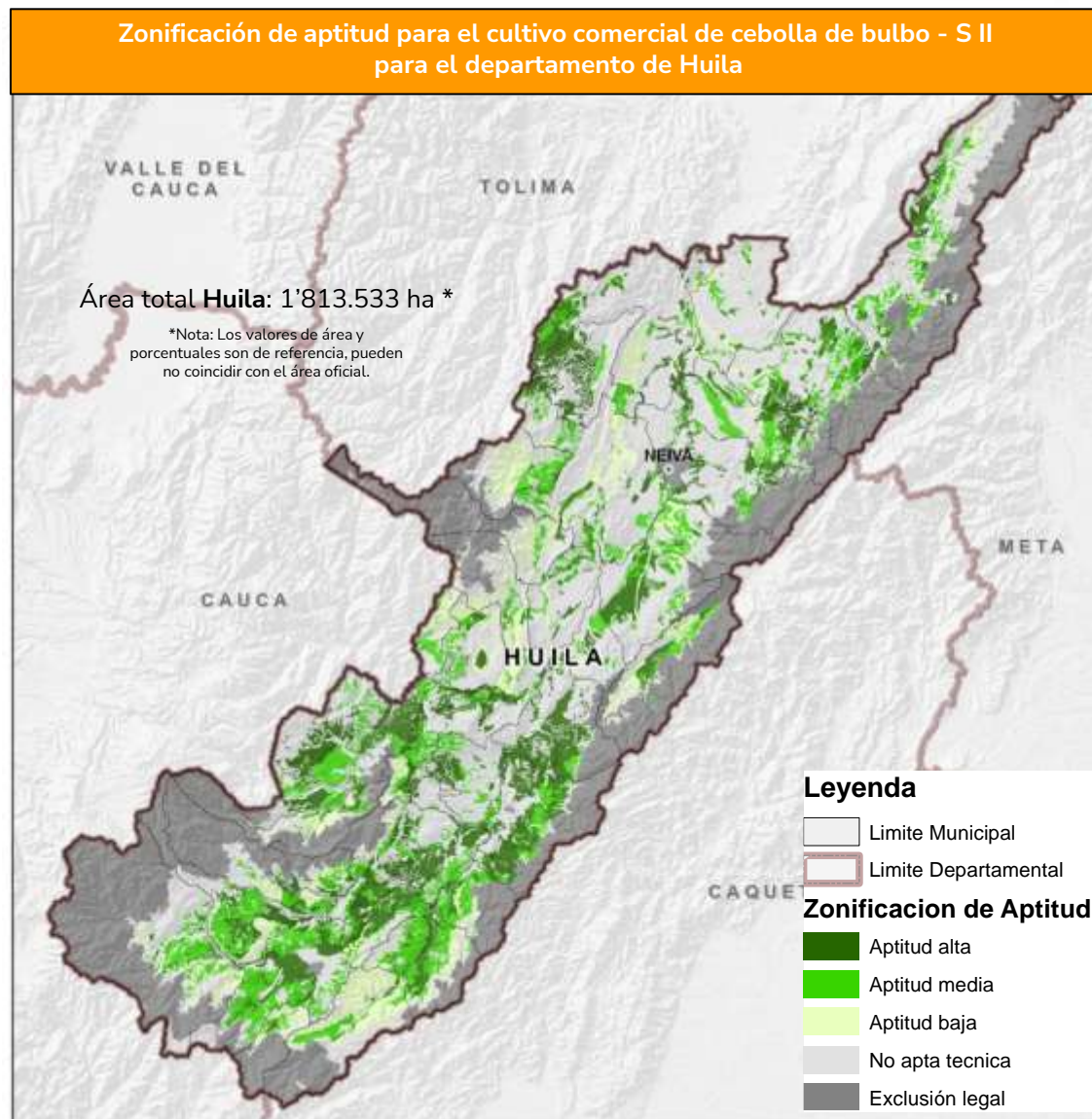

Fuente de datos: UPRA (2019). Zonificación de aptitud para el cultivo comercial de cebolla de bulbo (*Allium cepa* L.) en Colombia – Segundo semestre. Escala 1:100.000. © UPRA (2023)

Huila tiene aptitud de **466.142 ha** para el cultivo comercial de maíz amarillo, el **25,7%** del área departamental

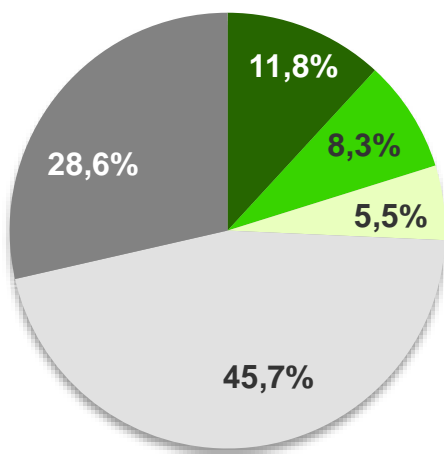

Aptitud	Área (ha)	%
Alta	214.720	11,8%
Media	151.171	8,3%
Baja	100.252	5,5%
No apto técnico	829.280	45,7%
No apto legal	518.111	28,6%

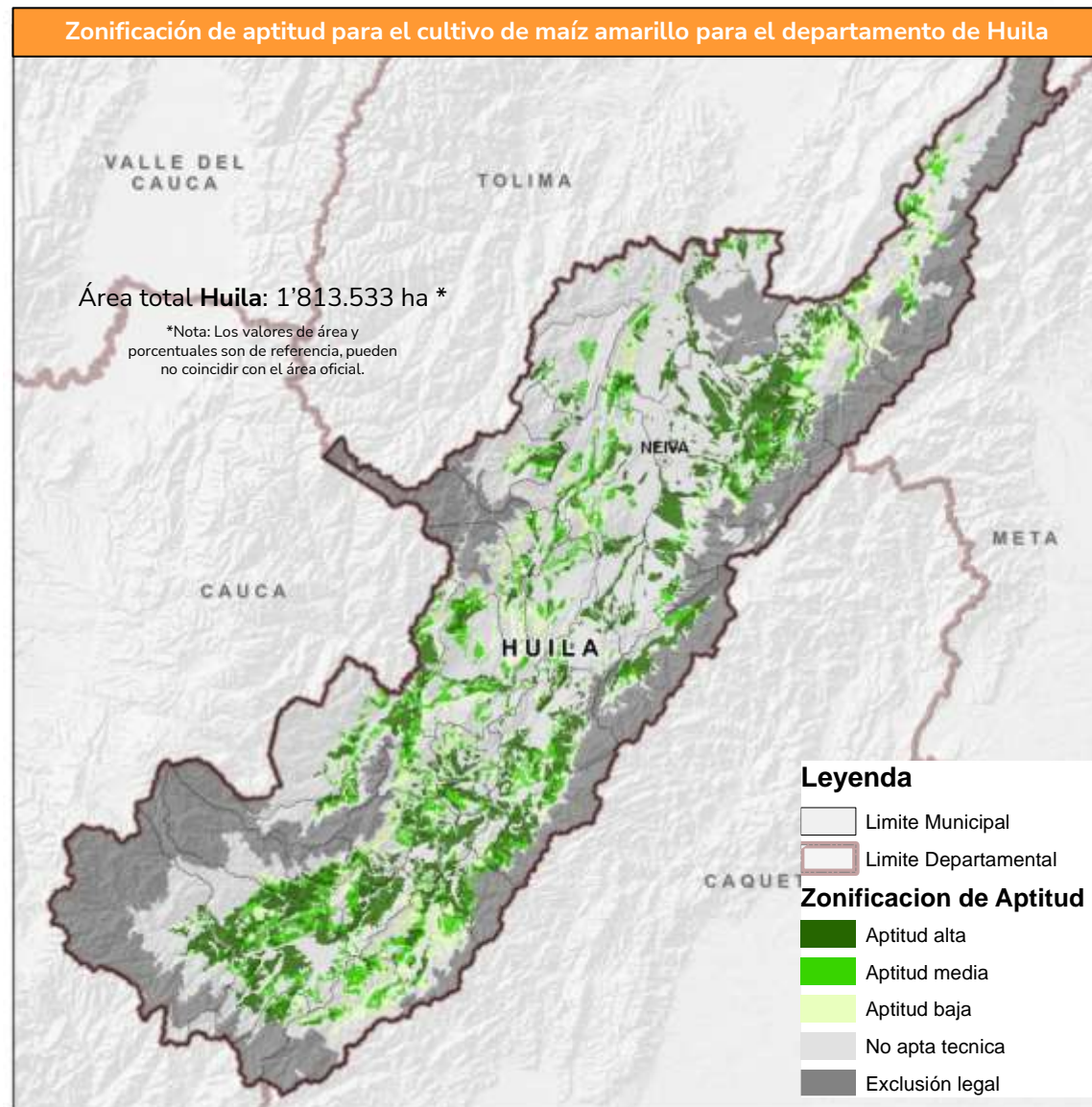

Fuente de datos: UPRA (2019). Evaluación de tierras para el cultivo tecnificado de maíz amarillo (*Zea mays L.*), en el departamento de Huila. Escala 1:100.000. © UPRA (2023)

Huila tiene aptitud de **505.914 ha** para el cultivo comercial de mango el **27,9%** del área departamental

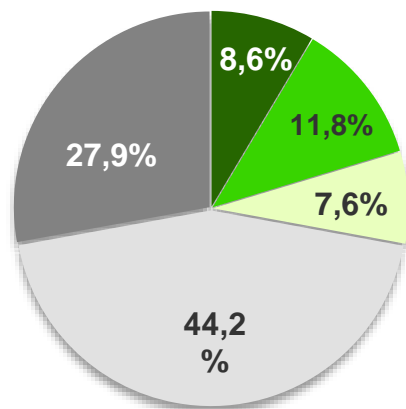

Aptitud	Área (ha)	%
Alta	155.264	8,6%
Media	213.406	11,8%
Baja	137.243	7,6%
No apto técnico	802.347	44,2%
No apto legal	505.273	27,9%

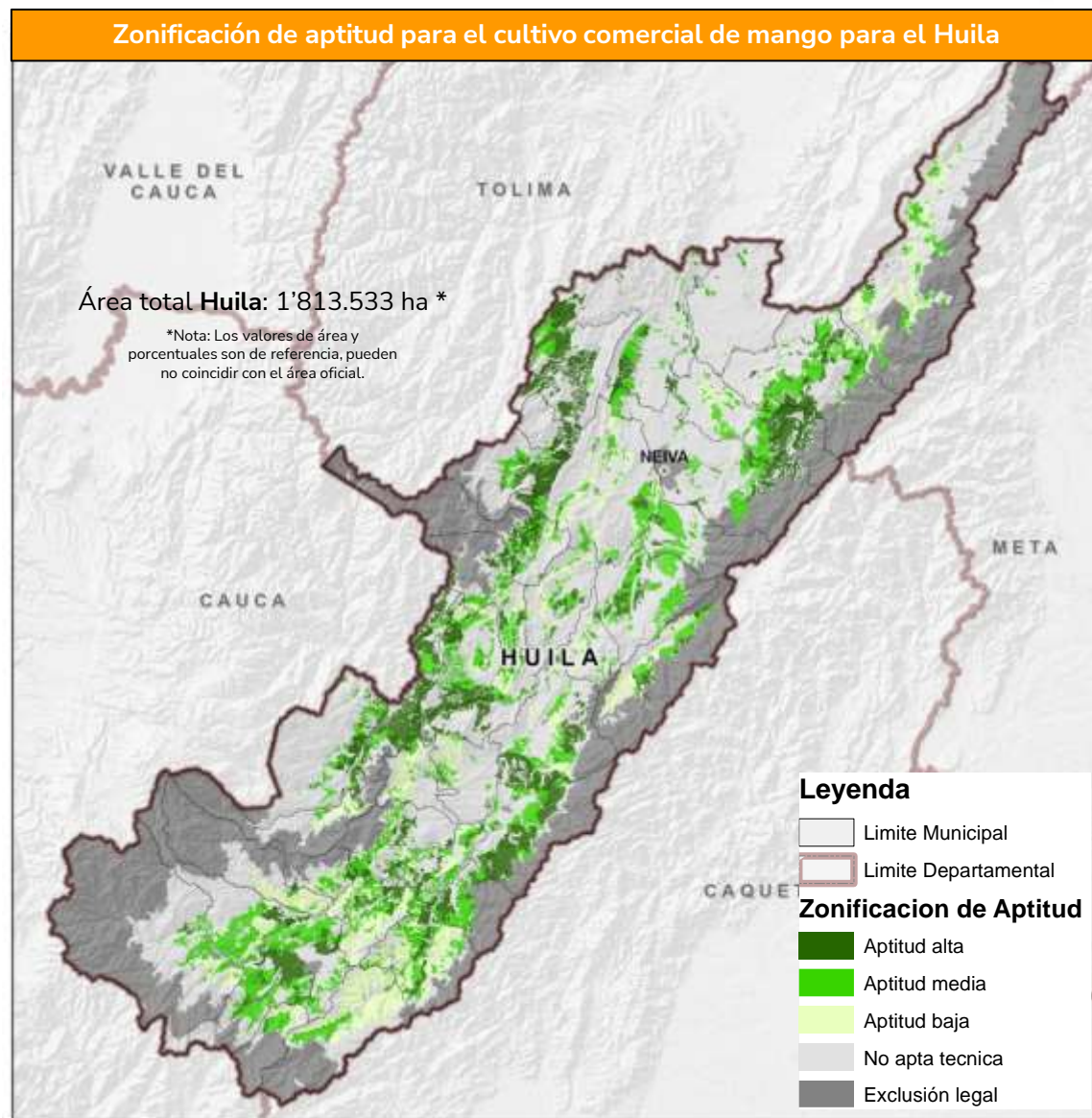

Fuente de datos: UPRA (2019). Zonificación de aptitud para el cultivo comercial de mango (Mangífera indica L.) en Colombia, a escala 1:100.000. © UPRA (2023)

Huila tiene aptitud de
10.155 ha
para el cultivo comercial
de papa S2
el **0,6%** del área
departamental

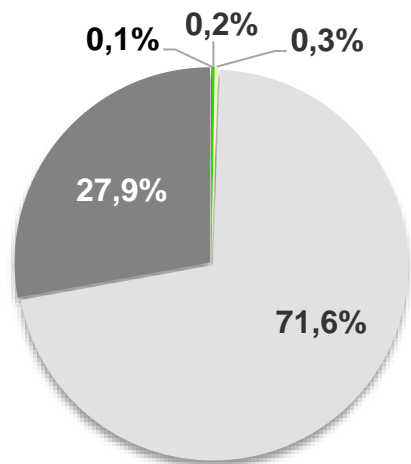
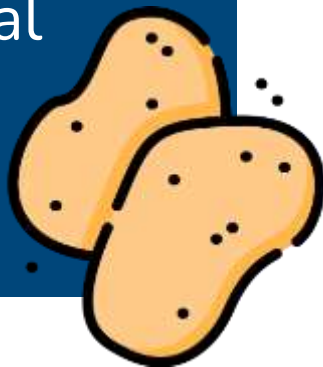

Aptitud	Área (ha)	%
Alta	1.013	0,1%
Media	3.875	0,2%
Baja	5.267	0,3%
No apto técnico	1.298.106	71,6%
No apto legal	505.273	27,9%

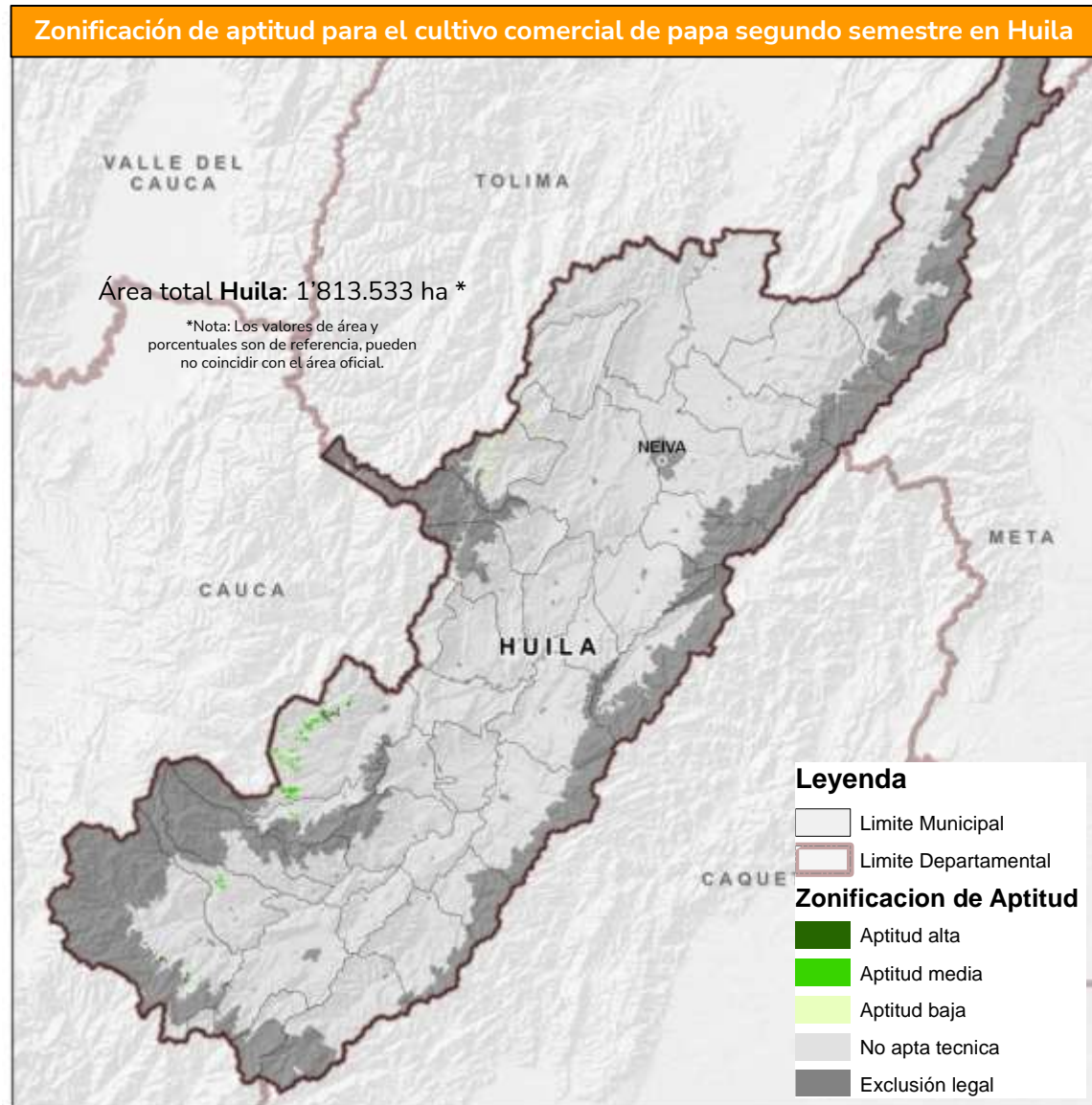

Fuente de datos: UPRA (2019). Zonificación de aptitud para el cultivo comercial de papa (*Solanum tuberosum* L.) en Colombia - Segundo semestre. Escala 1:100.000. © UPRA (2023)

Huila tiene aptitud de
453.214 ha
para el cultivo comercial
de piña el **25%**
del área
departamental

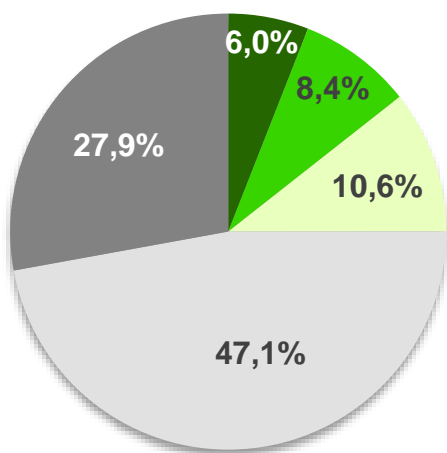

Aptitud	Área (ha)	%
Alta	108.119	6,0%
Media	152.949	8,4%
Baja	192.146	10,6%
No apto técnico	855.046	47,1%
No apto legal	505.273	27,9%

Zonificación de aptitud para el cultivo de piña para el departamento de Huila

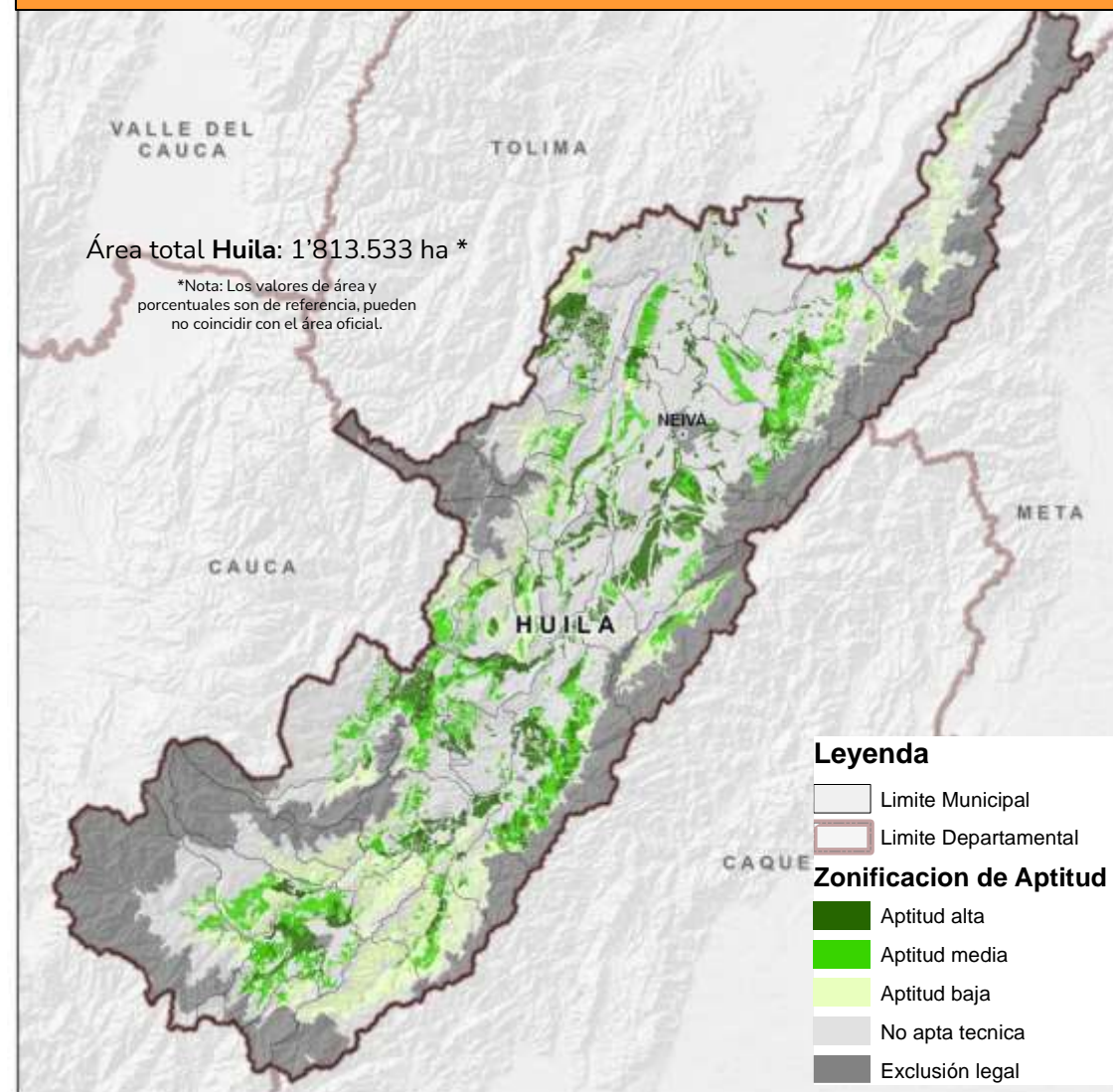

Fuente de datos: UPRA (2019). Zonificación de aptitud para el cultivo comercial de Pina (Ananas comosus L.) en Colombia, a escala 1:100.000. © UPRA (2023)



Huila tiene aptitud de **385.988 ha** para el cultivo comercial de plátano el **21,3%** del área departamental

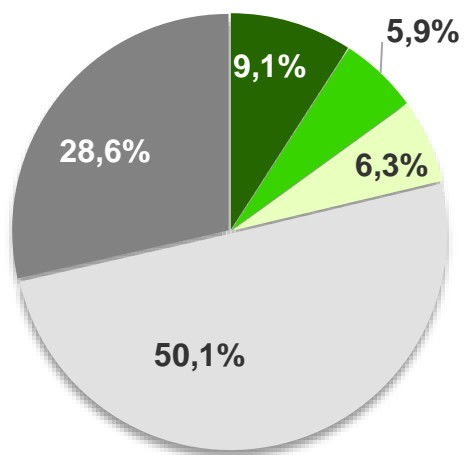

Aptitud	Área (ha)	%
Alta	165.455	9,1%
Media	106.989	5,9%
Baja	113.544	6,3%
No apto técnico	909.423	50,1%
No apto legal	518.122	28,6%

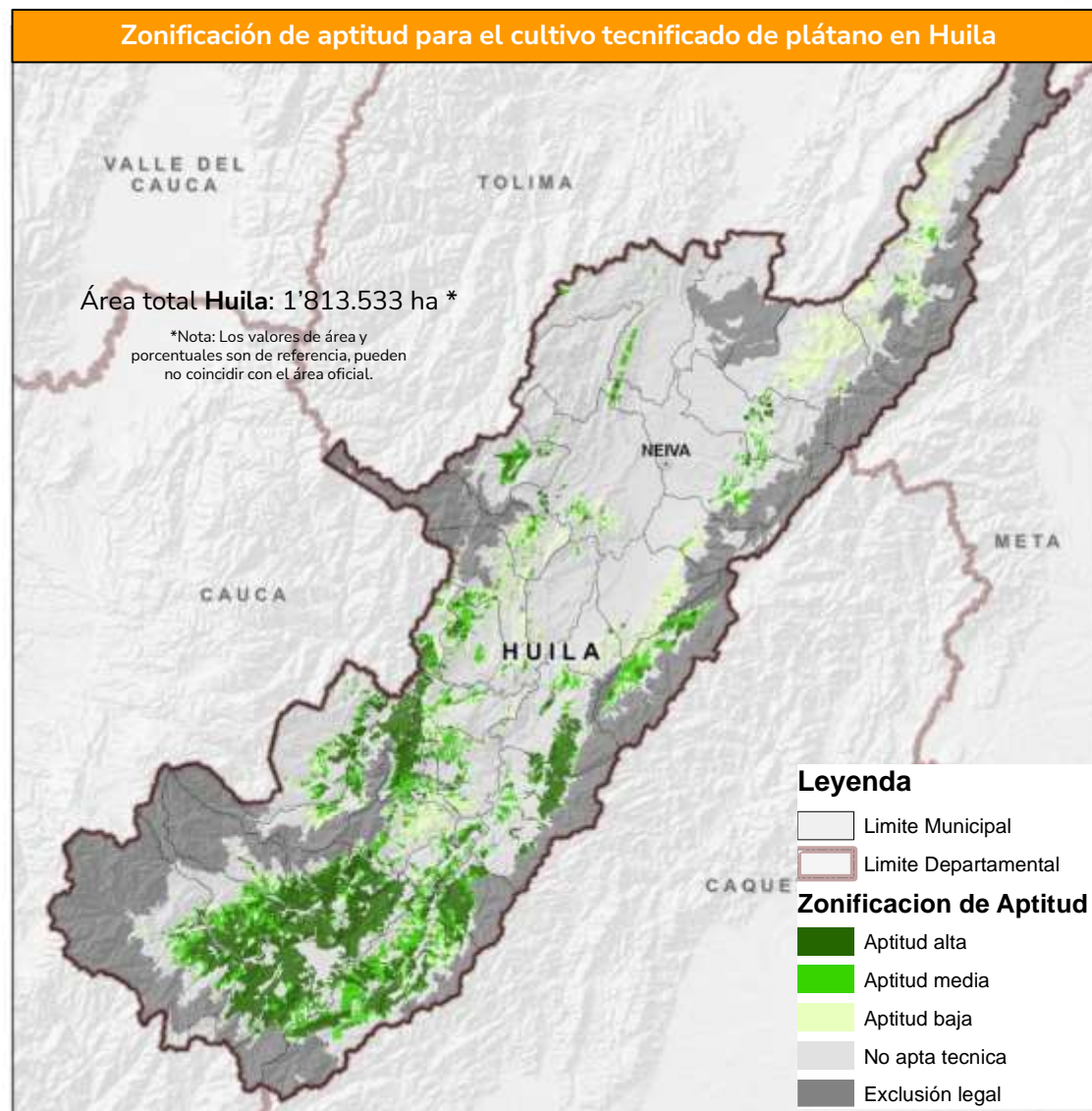

Fuente de datos: UPRA (2020). Evaluación de Tierras para el cultivo tecnificado de Plátano (*Musa paradisiaca*) de variedad Dominico – Hartón, en el departamento del Huila. Escala 1:100.000.. © UPRA (2023)

Huila tiene aptitud de **513.906 ha** para el cultivo comercial de ají tabasco, el **28,3%** del área departamental

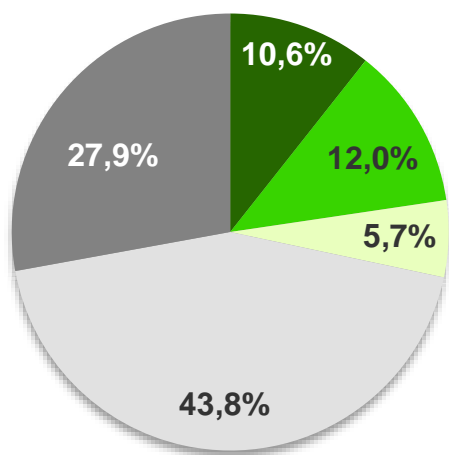

Aptitud	Área (ha)	%
Alta	192.981	10,6%
Media	217.940	12,0%
Baja	102.985	5,7%
No apto técnico	794.355	43,8%
No apto legal	505.273	27,9%

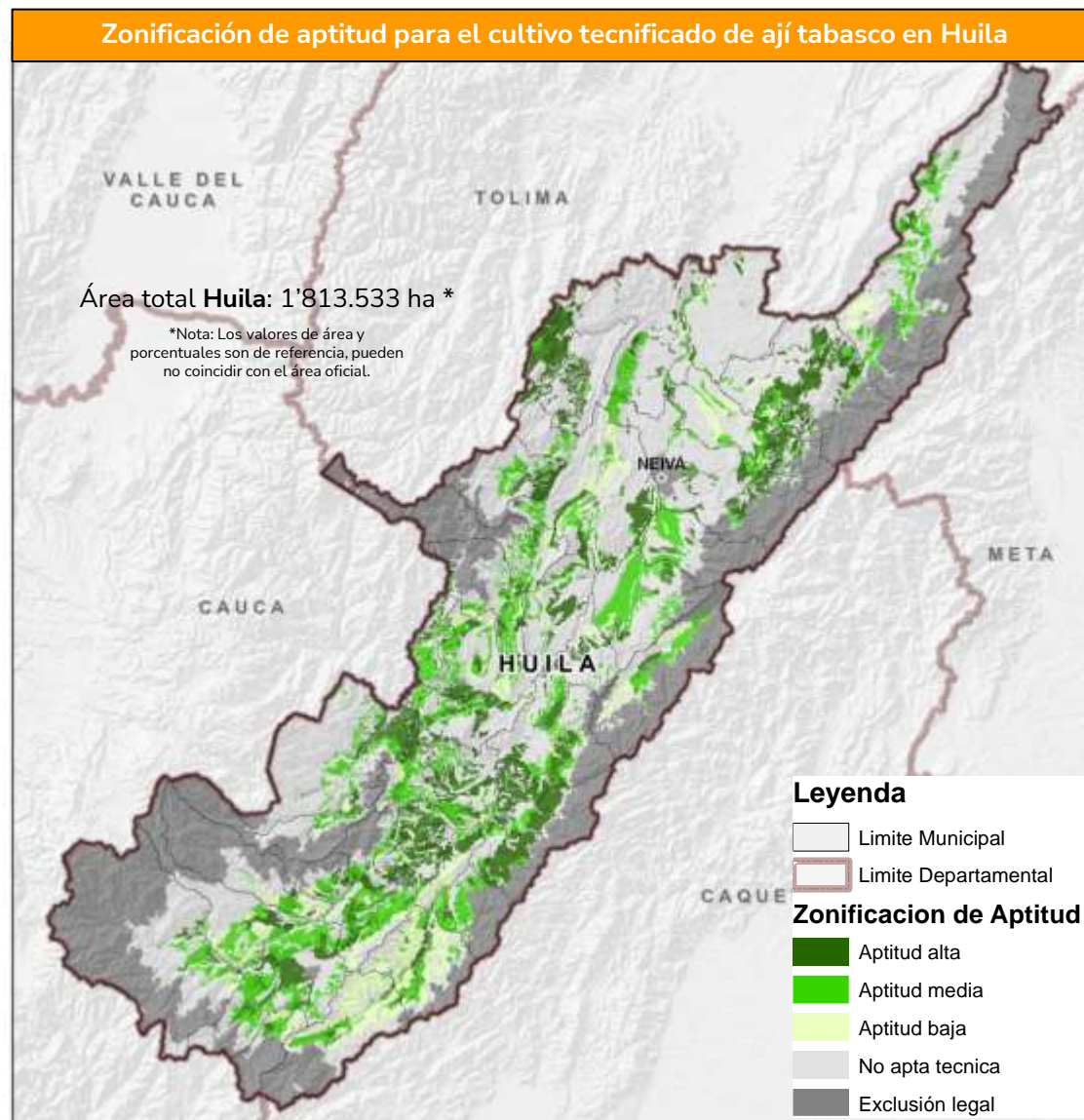

Fuente de datos: UPRA (2019). Zonificación de aptitud para el cultivo comercial de ají tabasco (*Capsicum frutescens*) en Colombia, a escala 1:100.000. © UPRA (2023)

Zonificaciones de aptitud cultivo de papaya

Huila tiene aptitud de **304.078 ha** para el cultivo comercial de papaya, el **16,8%**



del área departamental

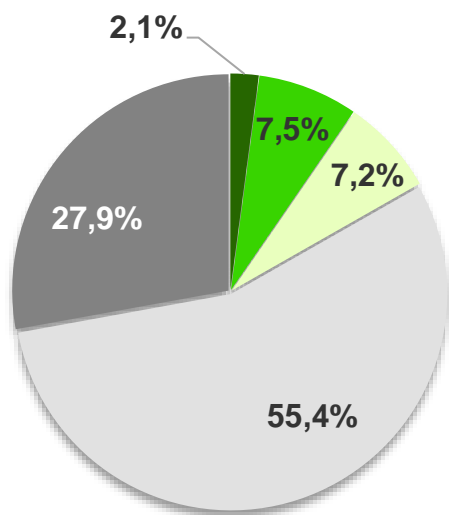

Aptitud	Área (ha)	%
Alta	38.176	2,1%
Media	135.727	7,5%
Baja	130.175	7,2%
No apto técnico	1.004.183	55,4%
No apto legal	505.273	27,9%

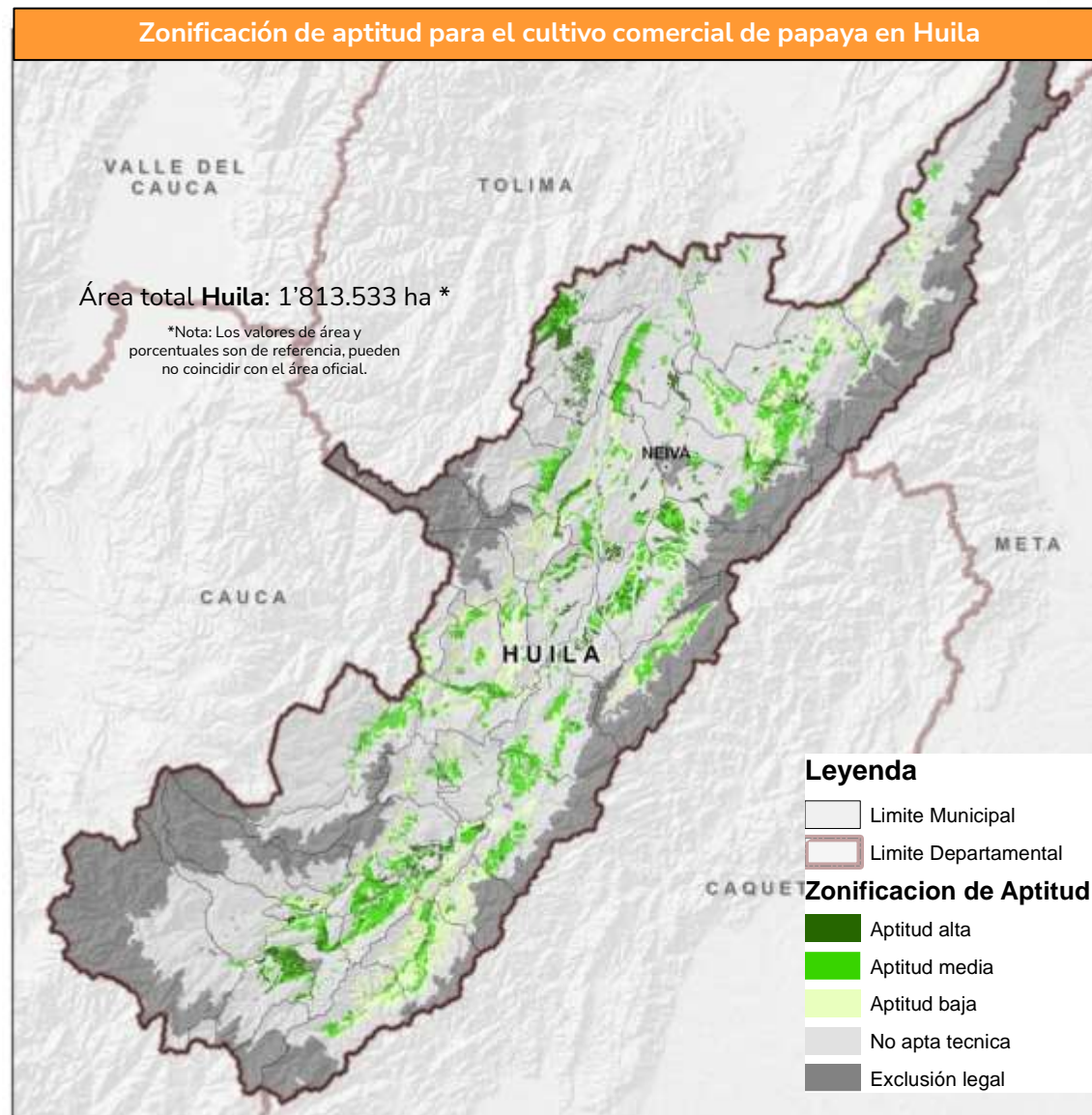

Fuente de datos: UPRA (2019). Zonificación de aptitud para el cultivo comercial de papaya (Carica papaya L.) híbrido Tainung en Colombia, a escala 1:100.000. © UPRA (2023)

Zonificación de adecuación de tierras con fines de irrigación



350.015 hectáreas
potenciales para
riego

19 %
dentro del
departamento

355	0,02%	Tipo 1 Muy pocas limitaciones
18.635	1,03%	Tipo 2 Bajas limitaciones
108.495	5,98%	Tipo 3 Medias limitaciones
147.048	8,11%	Tipo 4 Altas limitaciones
75.482	4,16%	Tipo 5 Altas restricciones y limitaciones
1.463.519	80,70%	Exclusiones Legales y Técnicas

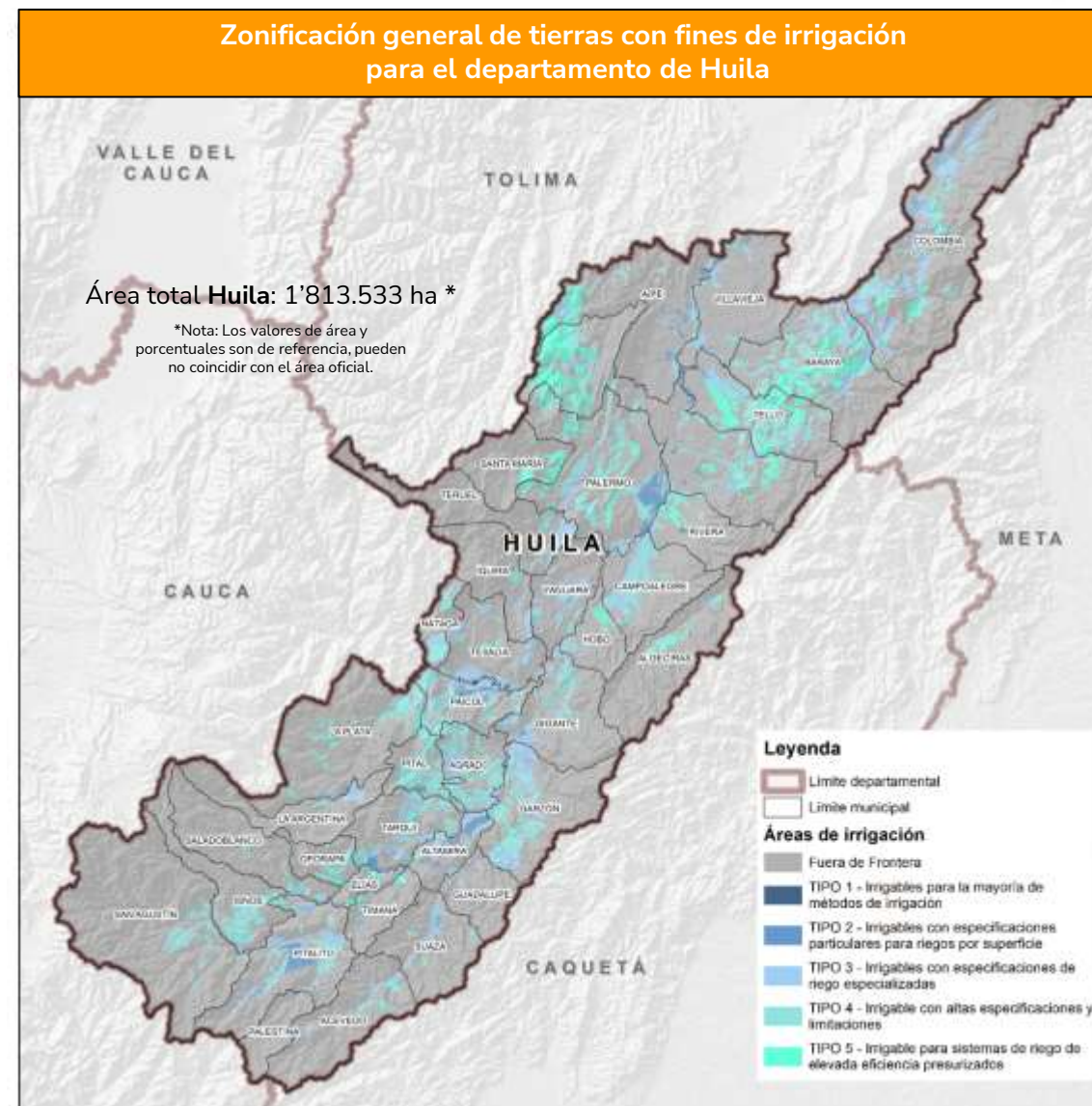

Fuente de datos: UPRÁ (2017). Proyecto de zonificación general de tierras con fines de irrigación para Colombia, escala 1:100.000. © UPRÁ, 2023

Gestión de información agropecuaria



Huila



EVAS

Evaluaciones agropecuarias municipales

Producción Agrícola Municipal 2022

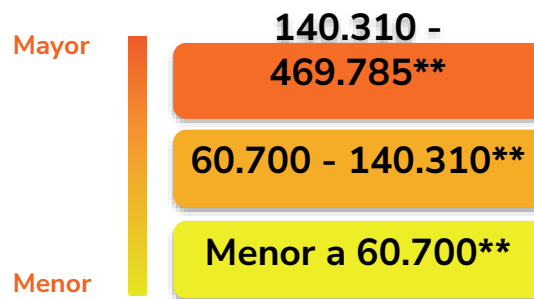

Producción total **2.150.755** toneladas.

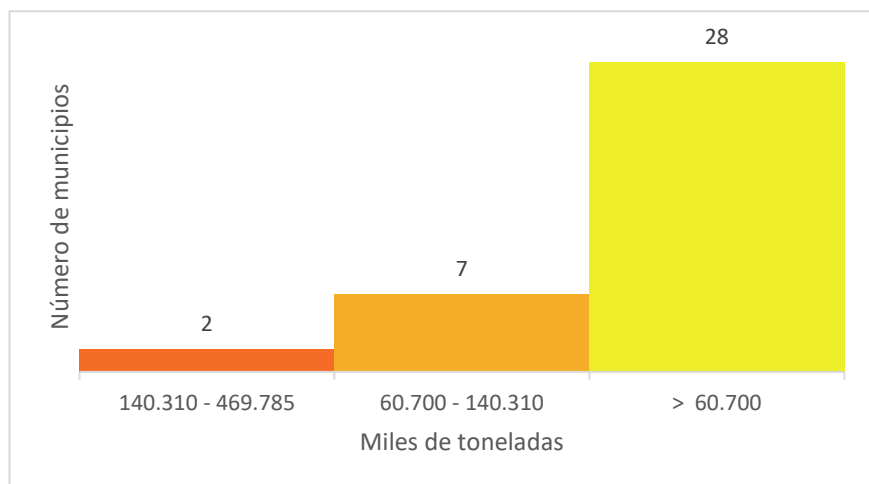

** Datos numéricos en toneladas.

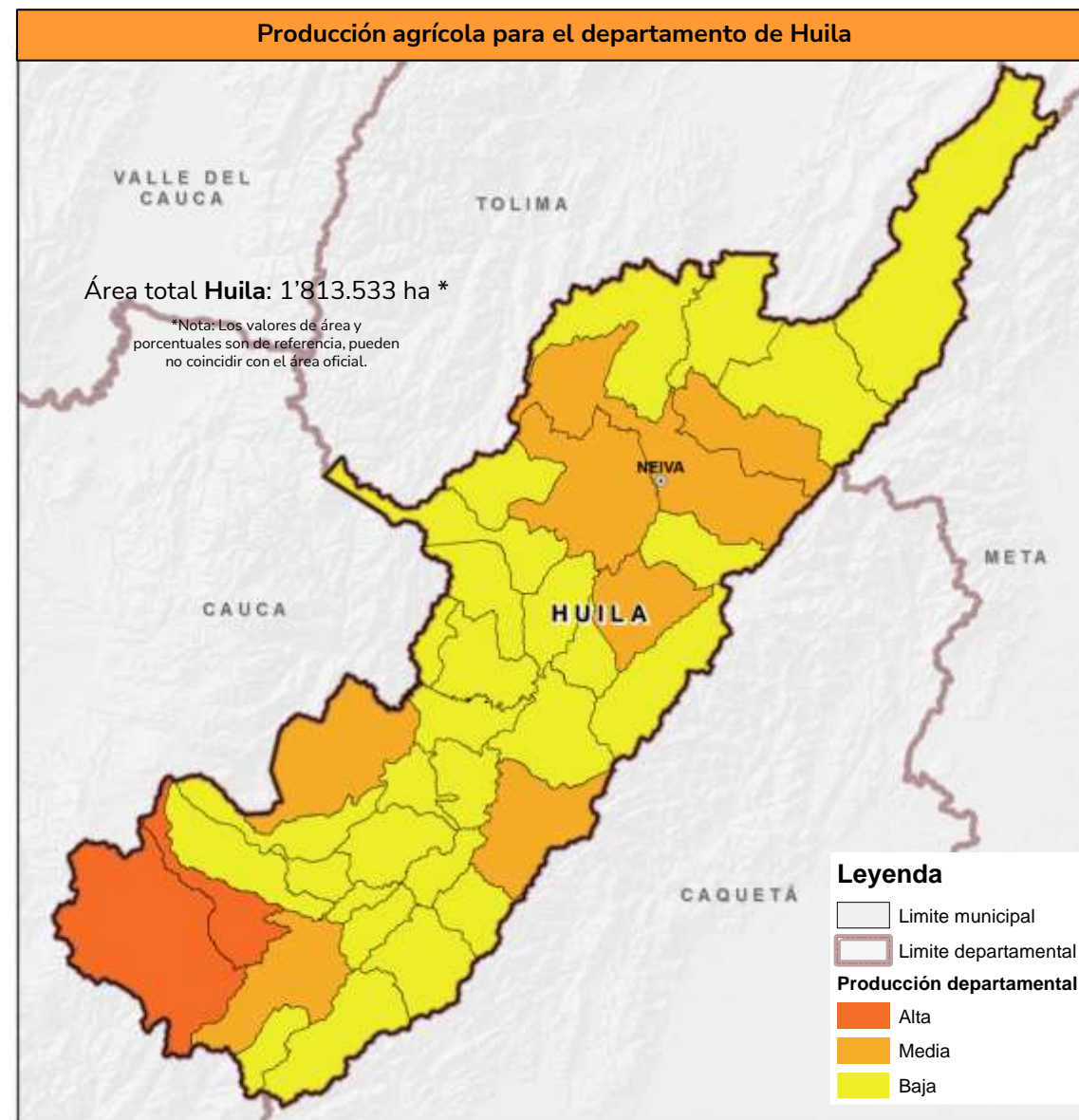

Fuente de datos: UPRA (2022). Evaluaciones Agropecuarias Municipales – EVA. © UPRA, 2023

Producción para el departamento de Huila 2022



Huila en 2022 produjo **1.105.573 toneladas de caña panelera.**

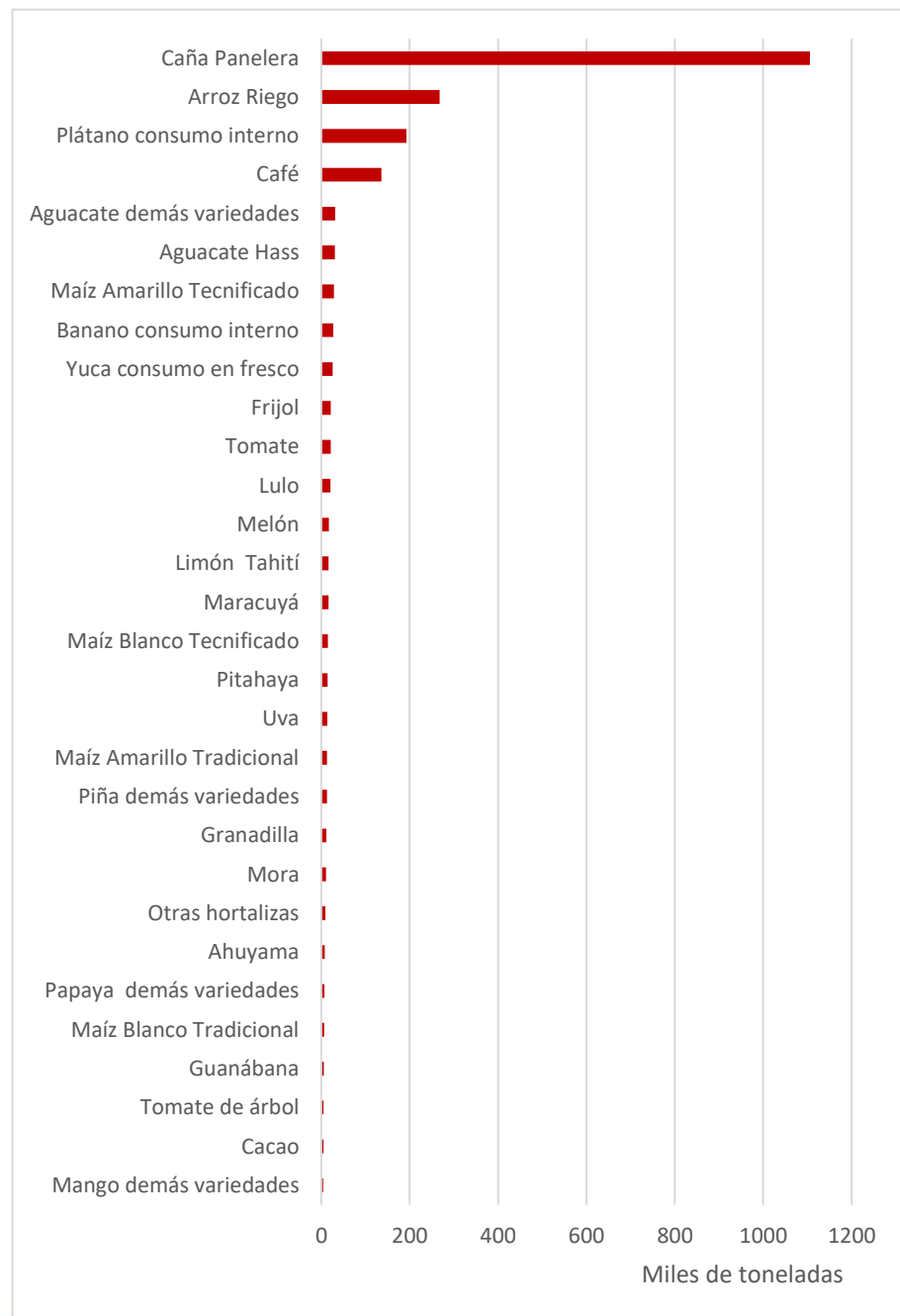

Producción para el departamento de Amazonas 2022

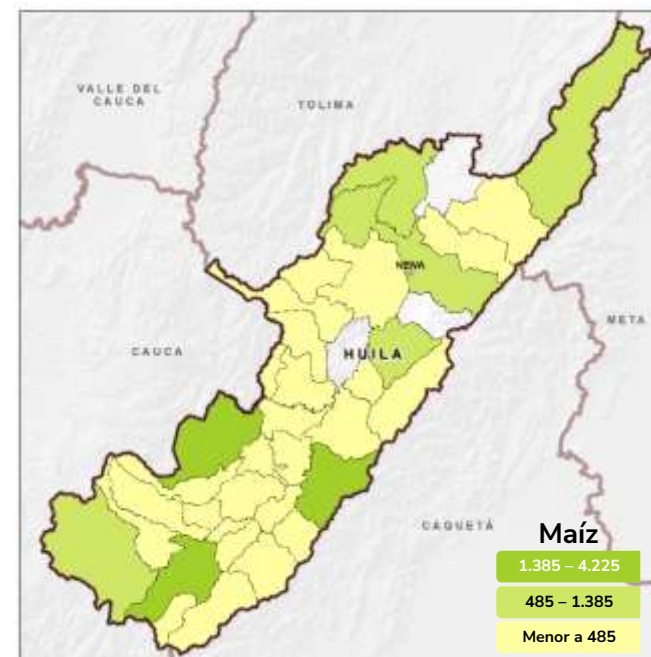
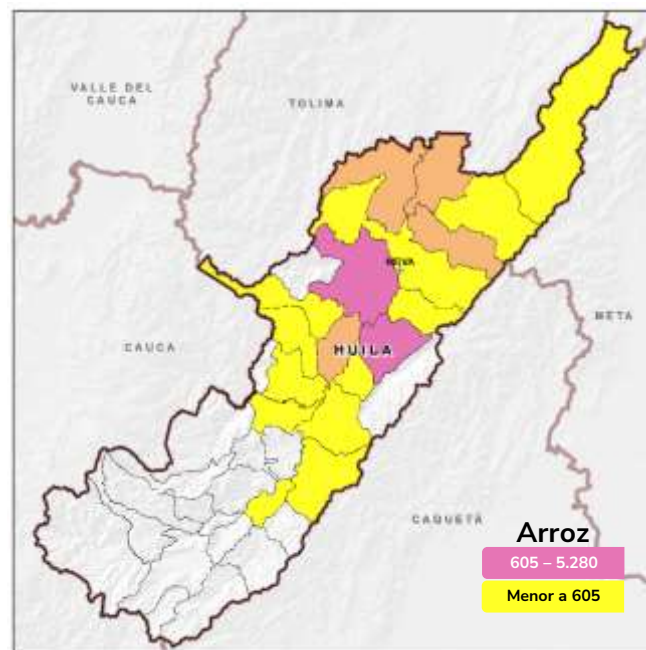
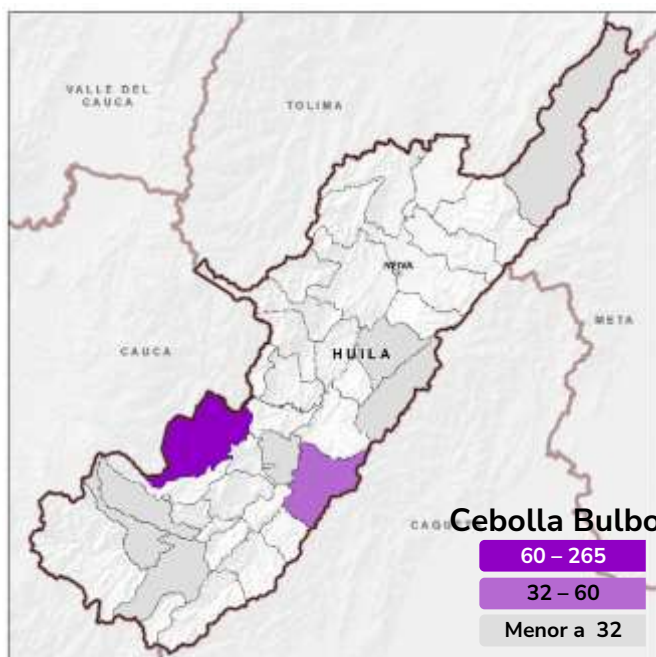
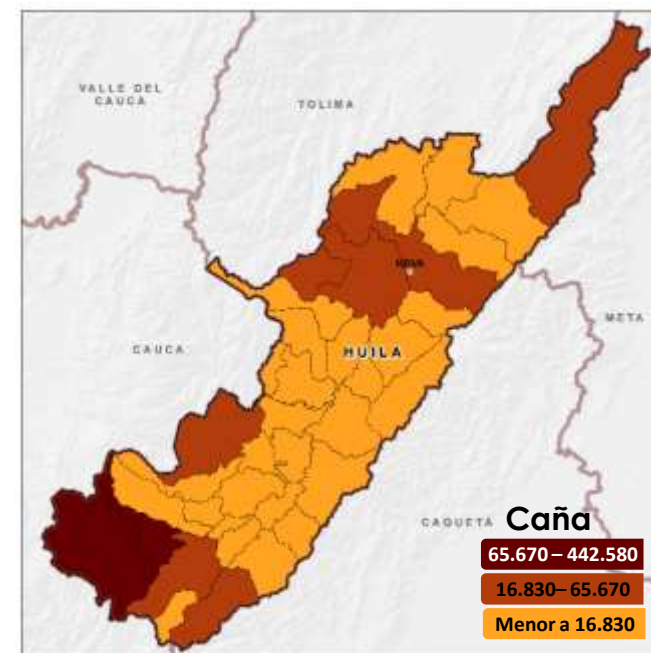
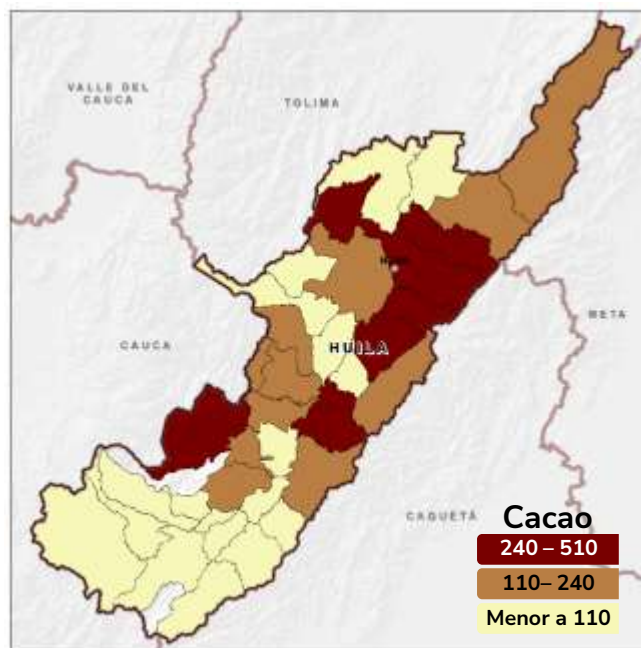

Nota:
Datos numéricos en toneladas.

Fuente de datos:
UPRA (2022). Evaluaciones
Agropecuarias Municipales
EVA © UPRA, 2023

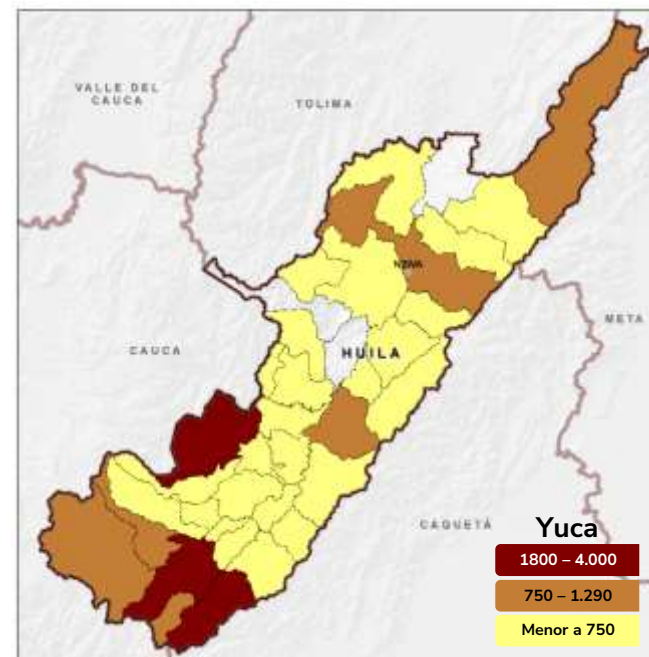
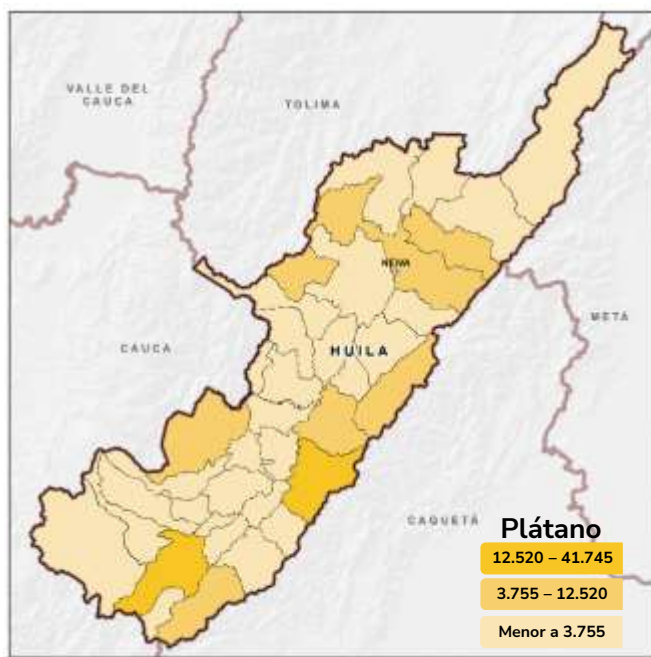
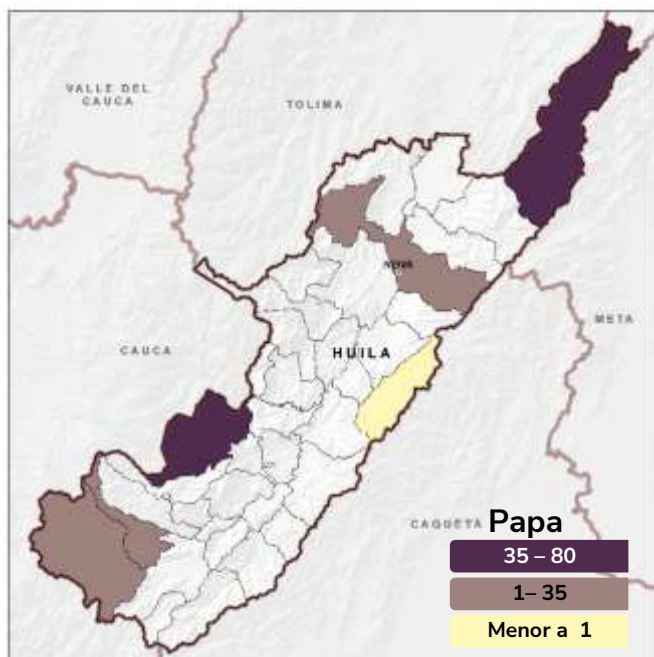
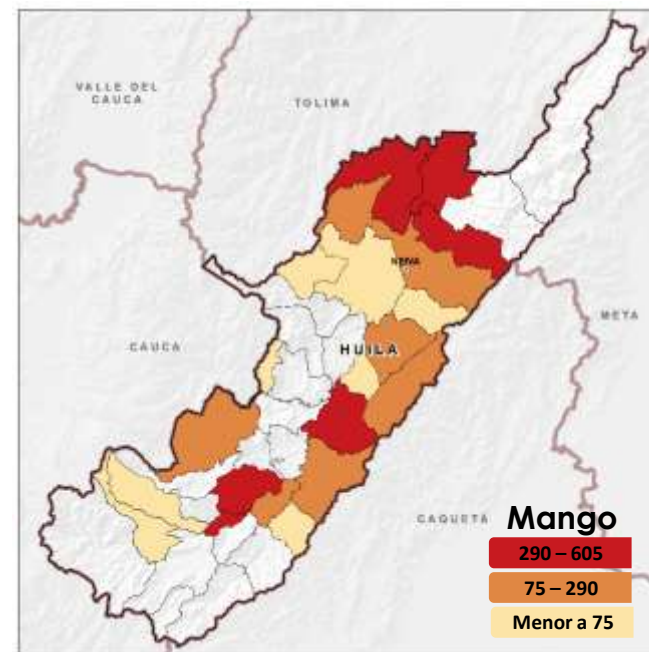
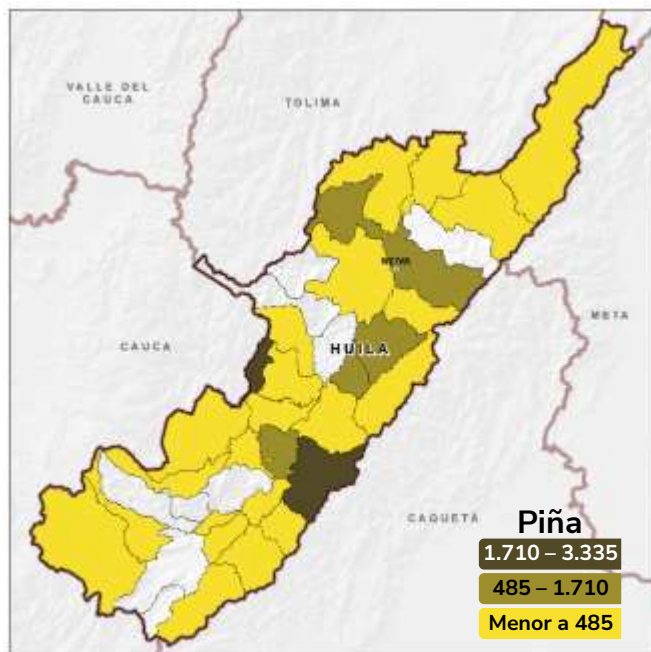

Nota:
 Datos numéricos en toneladas.

Fuente de datos:
 UPRA (2022). *Evaluaciones Agropecuarias Municipales EVA* © UPRA, 2023

Evaluaciones Agropecuarias Municipales Seguridad Alimentaria 2022



Cultivo	Producción	Porcentaje
Arroz	267.507	12,44%
Cacao	4.990	0,23%
Caña Panelera	1.105.573	51,40%
Cebolla Bulbo	426	0,02%
Maíz	19.177	0,89%
Mango	4.262	0,20%
Papa	232	0,01%
Piña	12.971	0,60%
Plátano	192.257	8,94%
Yuca	25.596	1,19%
Otros	517.763	24,07%

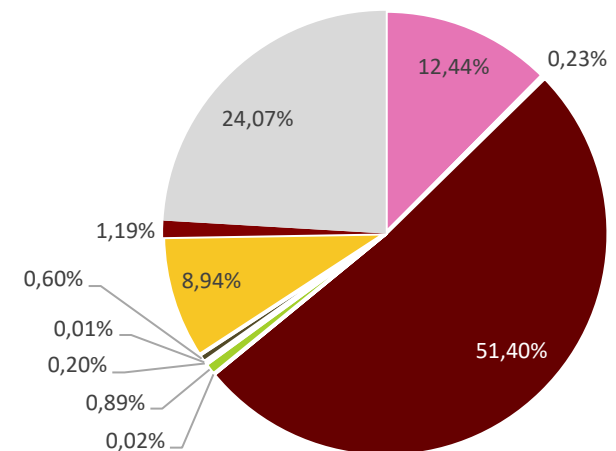

Producción total **2.150.755** toneladas.

** Datos porcentuales respecto a la producción total del departamento

Nota: Datos numéricos en toneladas.

Maíz contiene la agregación de maíz amarillo tradicional y maíz blanco tradicional.

Fuente de datos: UPRA (2022). Evaluaciones Agropecuarias Municipales EVA © UPRA, 2023

Gestión de información agropecuaria

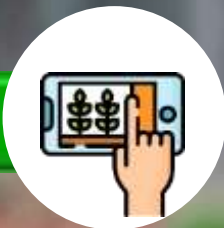

Huila



OSPR

Ordenamiento Social de la Propiedad Rural

Agricultura Familiar



Huila cuenta con **553.977 ha** que probablemente presentan agricultura familiar.

Correspondiente al **30%** del área total del departamento de Huila

Mapa de áreas que probablemente presentan agricultura familiar para el departamento de Huila

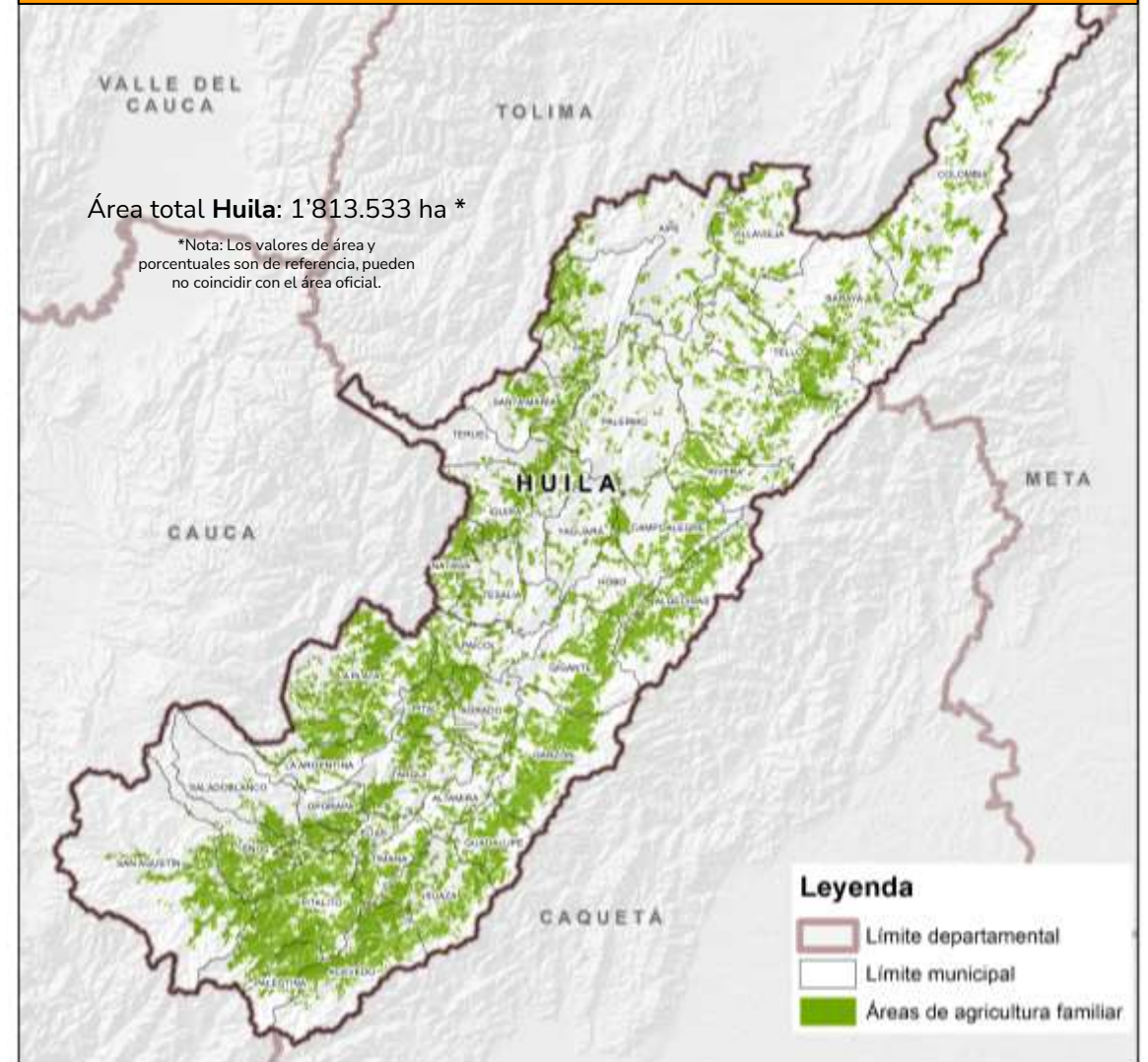

Fuente de datos: UPRA (2023). Mapa de áreas que probablemente presentan agricultura familiar a partir de coberturas de la tierra y figuras de ordenamiento. esc. 1:100.000. © UPRA, 2023

46.704 predios rurales
34% del total de predios del departamento
 de menos de 1 ha suman **14.742 ha**

Rango de Tamaño	Predios**	Propietarios*	Área (ha)
≤ 0,5 ha	33.987	42.766	4.684
> 0,5 y ≤ 1 ha	12.717	15.856	10.058
> 1 y ≤ 2,5 ha	24.532	30.617	42.034
> 2,5 y ≤ 3 ha	5.858	7.331	16.574
> 3 y ≤ 5 ha	16.504	21.657	65.513
> 5 y ≤ 10 ha	17.963	25.012	130.064
> 10 y ≤ 20 ha	12.394	18.661	177.868
> 20 y ≤ 50 ha	9.808	16.833	308.961
> 50 y ≤ 100 ha	3.088	5.978	215.545
> 100 y ≤ 200 ha	1.319	3.149	180.903
> 200 y ≤ 500 ha	641	1.767	192.804
> 500 y ≤ 1.000 ha	150	712	103.396
> 1.000 y ≤ 2.000 ha	49	201	63.858
> 2.000 y ≤ 5.000 ha	25	52	83.391
> 5.000 y ≤ 10.000 ha	7	8	54.245
> 10.000 ha	4	28	77.637
Total***	139.046	190.628	1.727.535

*Propietarios o poseedores.

**El conteo de predios no incluye las mejoras.

***Los datos provienen de los registros alfanuméricos, por tanto el área total predial puede ser superior al área cartográfica de referencia.

Mapa distribución de tamaño predial para el departamento de Huila

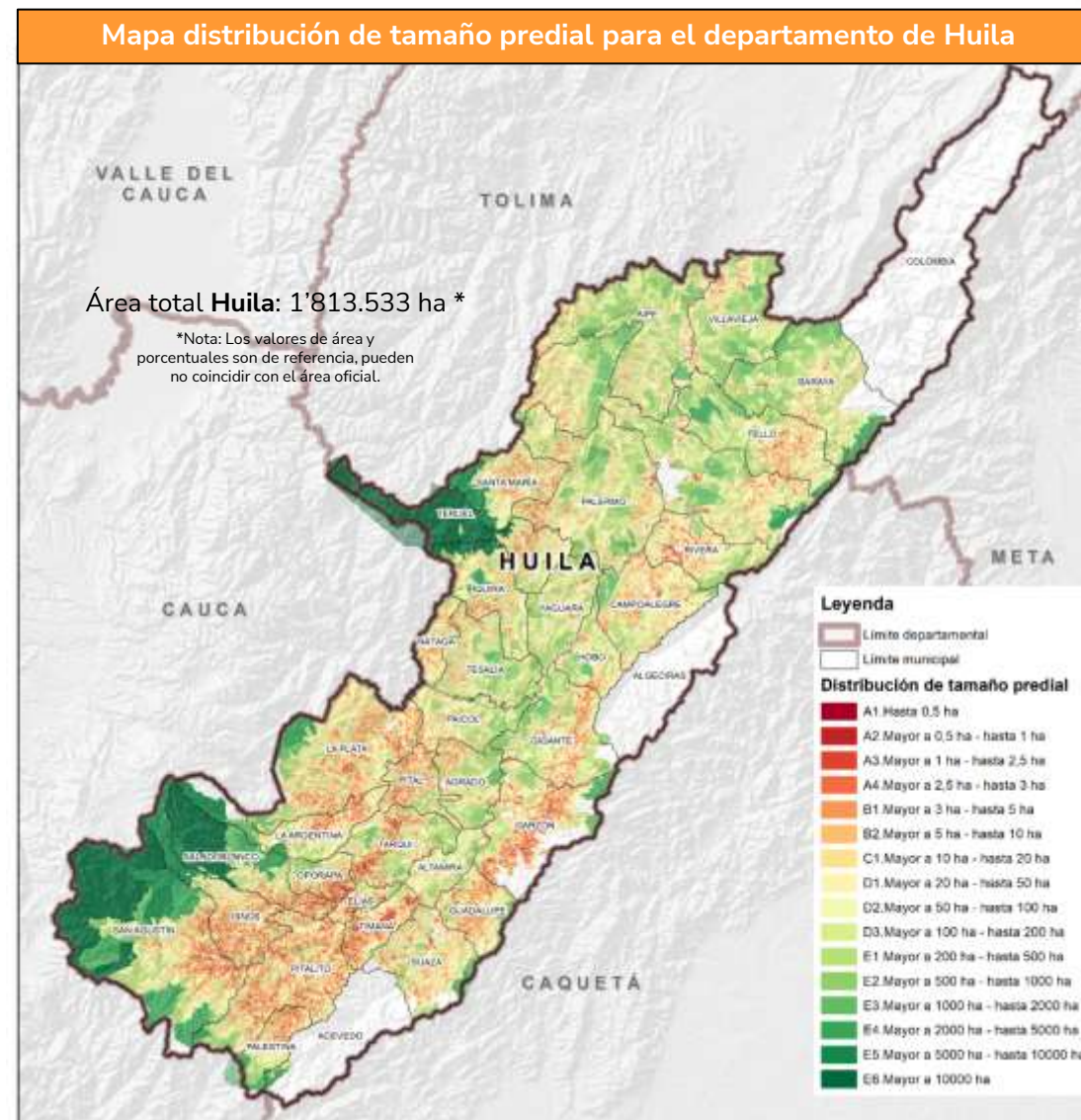

Fuente de datos: IGAC (2020). Registro 1 de la base catastral rural. Catastro Distrital de Bogotá (2020). Información predial de la base catastral rural. Gobernación de Huila (2020). Registro básico y complementario de la base catastral rural. Alcaldía de Medellín (2020). Registro 1 de la base catastral rural. Alcaldía de Santiago de Cali (2020). Registro 1 de la base catastral rural. Alcaldía Distrital de Barranquilla (2020). Registro 1 de la base catastral rural. Área Metropolitana de Bucaramanga (2020). Registro 1 de la base catastral rural. Área Metropolitana Centro Occidente (2020). Registro 1 de la base catastral rural. Cálculos UPRA 2021. © UPRA, 2023

Avalúos catastrales integrales de la tierra rural



Avalúos Catastrales expresados en SMMLV 2020 (Total de predios)

Rangos en SMMLV 2020	Nº predios	Área acumulada predios (ha)
Mayor que 100	12.245	2.729
Mayor que 60 hasta 100	2.543	1.814
Mayor que 20 hasta 60	12.078	37.822
Mayor que 1 hasta 20	82.824	913.232
Hasta 1	9.652	499.394
Sin Información Catastral	788	52.291

Total de predios rurales incluidos y condicionados 97.236

Avalúos catastrales expresados en SMMLV 2020 en áreas condicionadas e incluidas del mercado de tierras

Rangos en SMMLV 2020	Nº predios	Área acumulada predios (ha)
Mayor que 100	4.305	1.486
Mayor que 60 hasta 100	1.618	1.401
Mayor que 20 hasta 60	9.212	36.020
Mayor que 1 hasta 20	74.885	801.062
Hasta 1	7.216	258.337
Sin Información Catastral	459	2.248

Notas: El avalúo unitario catastral está expresado en smmlv calculado a partir de la relación aritmética entre el avalúo total catastral del predio y su correspondiente área en hectáreas, por lo tanto el avalúo integral catastral unitario incluye el avalúo de la tierra y el avalúo de las posibles construcciones existente en el predio. Los avalúos con vigencia inferior a 2020 se nivelaron a esta fecha aplicando una tasa de nivelación calculada por la UPRA.

UPRA (2020). Tasa Intervengencial.
SMMLV = \$877.803 año 2020

- En las áreas excluidas para el Mercado de Tierras puede existir información catastral asociada.
- Las áreas sin información corresponden a las áreas incluidas y condicionadas para el Mercado de Tierras que carecen de información catastral asociada.

Mapa Avalúos catastrales rurales para el departamento de Huila

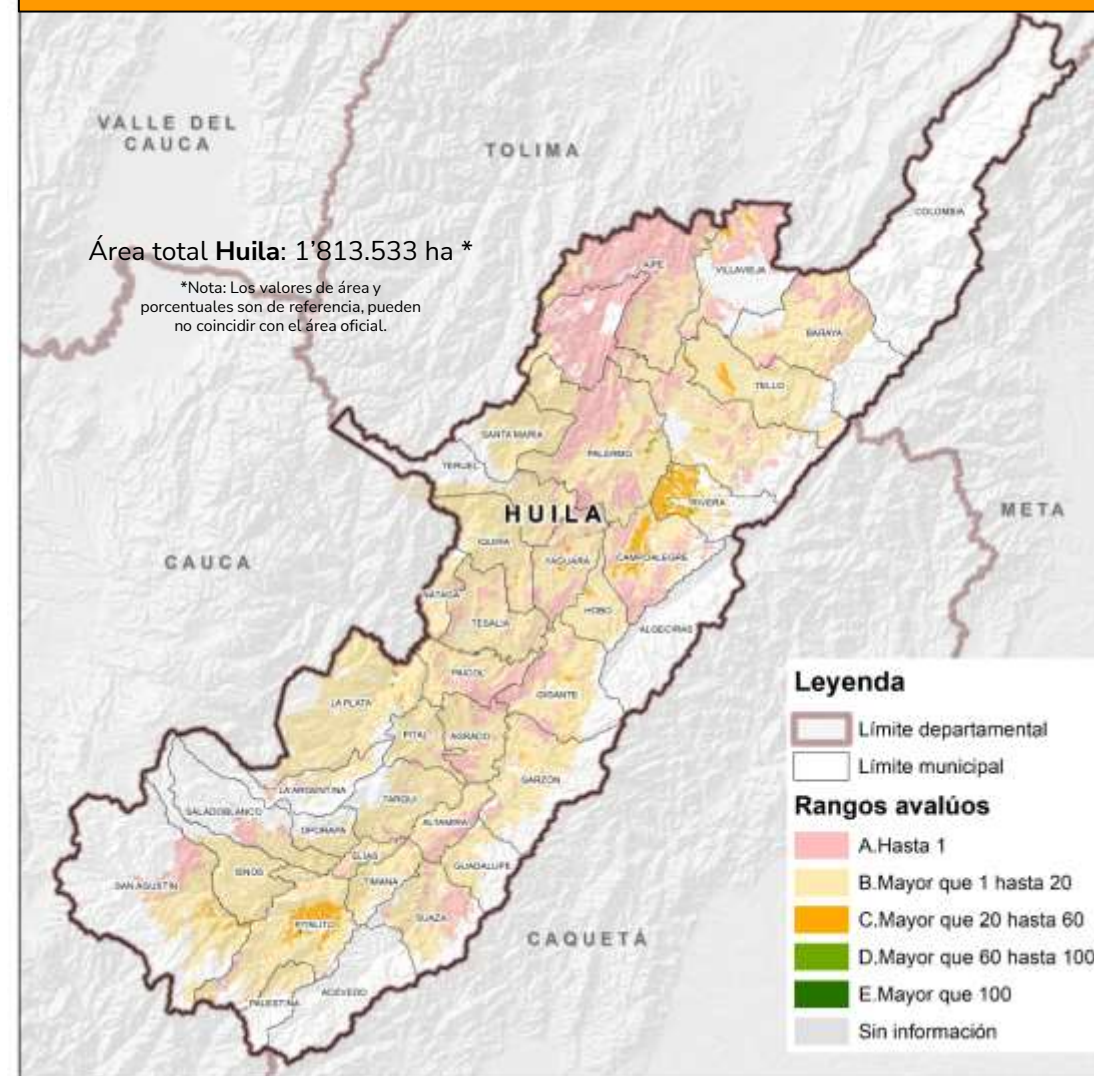

Fuente de datos: IGAC (2020). Registro 1 de la base catastral rural. Catastro Distrital de Bogotá (2020). Información predial de la base catastral rural. Gobernación de Huila (2020). Registro básico y complementario de la base catastral rural. Alcaldía de Medellín (2020). Registro 1 de la base catastral rural. Alcaldía de Santiago de Cali (2020). Registro 1 de la base catastral rural. Alcaldía Distrital de Barranquilla (2020). Registro 1 de la base catastral rural. Área Metropolitana de Bucaramanga (2020). Registro 1 de la base catastral rural. Área Metropolitana Centro Occidente (2020). Registro 1 de la base catastral rural. Cálculos UPRA 2021. UPRA (2023). Clasificación de áreas para el mercado de tierras rurales agropecuarias V11.2.

Índice de informalidad rural



Rango de informalidad (%)	Municipios
75 - 100	2
50 - 75	13
25 - 50	21
0 - 25	1

Nota: El Instituto Geográfico Agustín Codazzi en diligencia del deslinde 2014-2016 estableció, una vez evaluada pruebas y argumentos que los límites descritos en 1947 son claros, identificables en terreno, corresponden a la realidad geográfica y que toda área, es decir, Belén de Bajirá, Nuevo Oriente, Blanquicet y Macondo pertenecen a la jurisdicción de Riosucio (Huila), y no a Mutatá y Turbo (Huila). Resolución 27-615-096-2019. ICARE (2014). *Interrelación Catastro – Registro*. URT (2019). *Sentencias de restitución*. SNR (2020). *Falsas tradiciones; Presunción de Informalidad*. ANT (2019). *Títulos formalización, Baldíos adjudicados; (2015-2020) Baldíos adjudicados, (2020) Predios privados formalizados, Inventario predios baldíos, Predios ingresados al fondo de tierras, Formalización procesos en general*. Cálculos UPRA 2022.

Mapa Índice de informalidad rural para el departamento de Huila

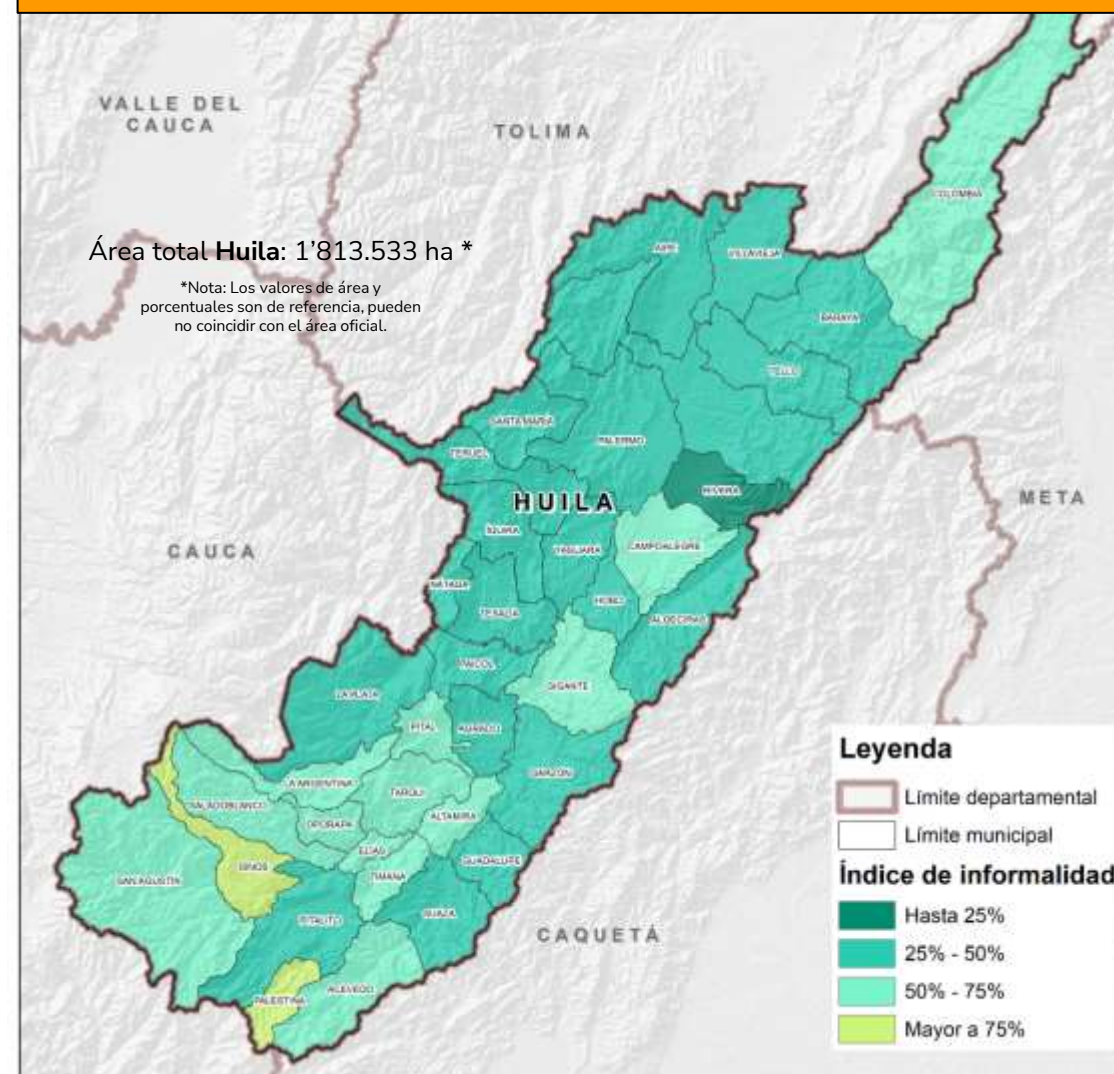

Fuente de datos: IGAC (2020). Registro 1 y 2 de la base catastral rural. Catastro Distrital de Bogotá (2020). *Información predial de la base catastral rural*. Gobernación de Huila (2020). Registro básico y complementario de la base catastral rural. Alcaldía de Medellín (2020). Registro 1 de la base catastral rural. Alcaldía de Santiago de Cali (2020). Registro 1 de la base catastral rural. Alcaldía Distrital de Barranquilla (2020). Registro 1 y 2 de la base catastral rural. Área Metropolitana de Bucaramanga (2020). Registro 1 y 2 de la base catastral rural. Área Metropolitana Centro de Occidente (2020). *Información sin asociación con la base catastral rural*.

Presunción de informalidad



74.472 predios presentan situaciones técnicas y jurídicas informales o imperfectas, que **generan inseguridad jurídica y limitan el acceso a la oferta institucional.**

46%
De los predios del departamento de Huila presentan informalidad

Huila tiene en total
161.076 predios rurales

Nota: El Instituto Geográfico Agustín Codazzi en diligencia del deslinde 2014-2016 estableció, una vez evaluada pruebas y argumentos que los límites descritos en 1947 son claros, identificables en terreno, corresponden a la realidad geográfica y que toda área, es decir, Belén de Bajirá, Nuevo Oriente, Blanquicet y Macondo pertenecen a la jurisdicción de Riosucio (Huila), y no a Mutatá y Turbo (Huila). Resolución 27-615-096-2019. ICARE (2014). *Interrelación Catastro – Registro*. URT (2019). *Sentencias de restitución*. SNR (2020). *Falsas tradiciones; Presunción de Informalidad*. ANT (2019). *Títulos formalización, Baldíos adjudicados; (2015-2020) Baldíos adjudicados, (2020) Predios privados formalizados, Inventario predios baldíos, Predios ingresados al fondo de tierras, Formalización procesos en general*. Cálculos UPRA 2022.

Mapa predios con presunción de informalidad para el departamento de Huila

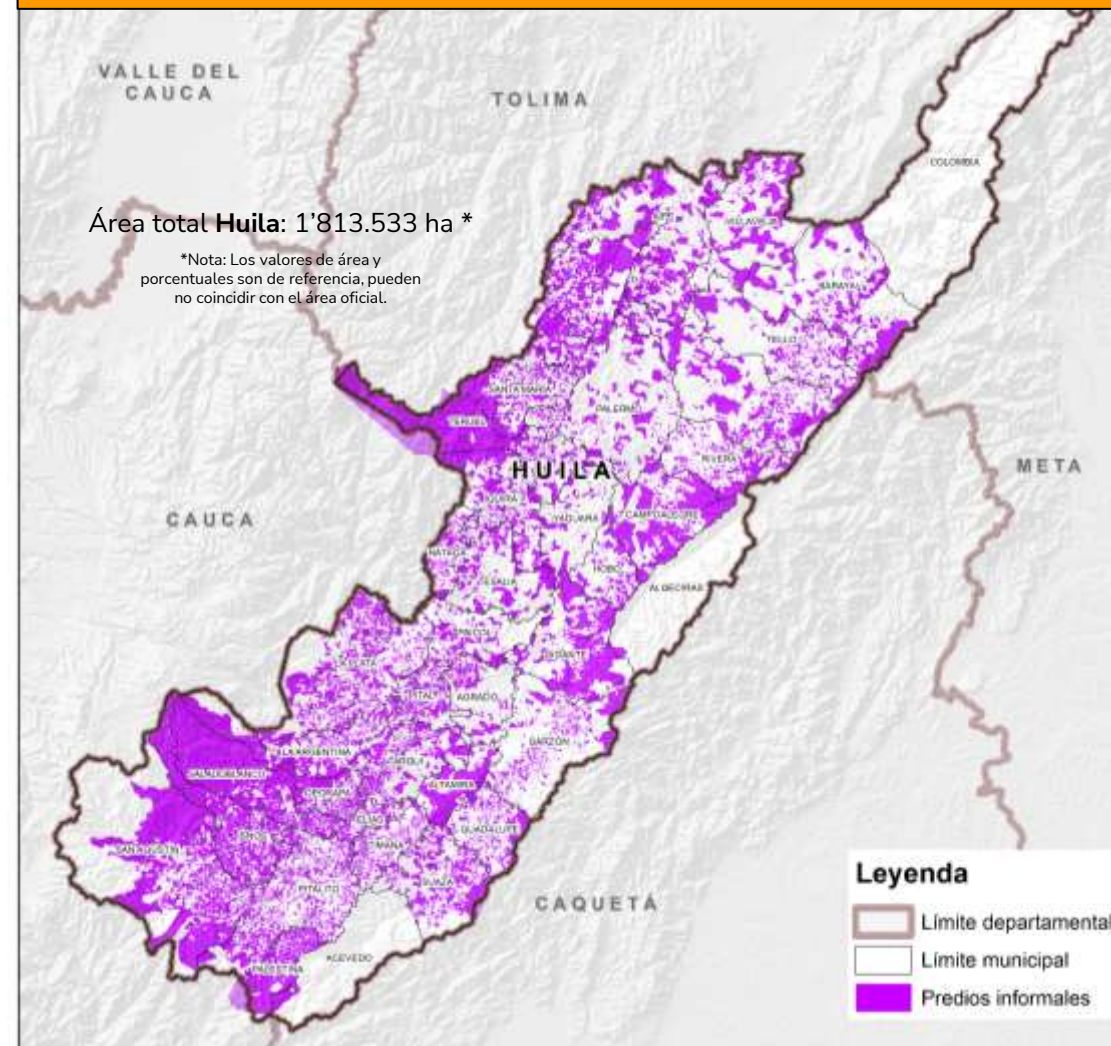

Fuente de datos: IGAC (2020). *Registro 1 y 2 de la base catastral rural*. Catastro Distrital de Bogotá (2020). *Información predial de la base catastral rural*. Gobernación de Huila (2020). *Registro básico y complementario de la base catastral rural*. Alcaldía de Medellín (2020). *Registro 1 de la base catastral rural*. Alcaldía de Santiago de Cali (2020). *Registro 1 de la base catastral rural*. Alcaldía Distrital de Barranquilla (2020). *Registro 1 y 2 de la base catastral rural*. Área Metropolitana de Bucaramanga (2020). *Registro 1 y 2 de la base catastral rural*. Área Metropolitana Centro de Occidente (2020). *Información sin asociación con la base catastral rural*.



Tiempos de desplazamiento con destino a capital departamental

66%

De las zonas rurales en Huila están a **menos de 3 horas** de la capital

Horas	Área (ha)	Porcentaje (%)**
Menor a 1	180.019	10%
Entre 1 y 2	529.199	29%
Entre 2 y 3	496.605	27%
Entre 3 y 4	214.512	12%
Entre 4 y 5	129.356	7%
Entre 5 y 6	76.273	4%
Entre 6 y 7	60.774	3%
Entre 7 y 8	46.062	3%
Entre 8 y 10	54.708	3%
Mayor a 10	26.026	1%

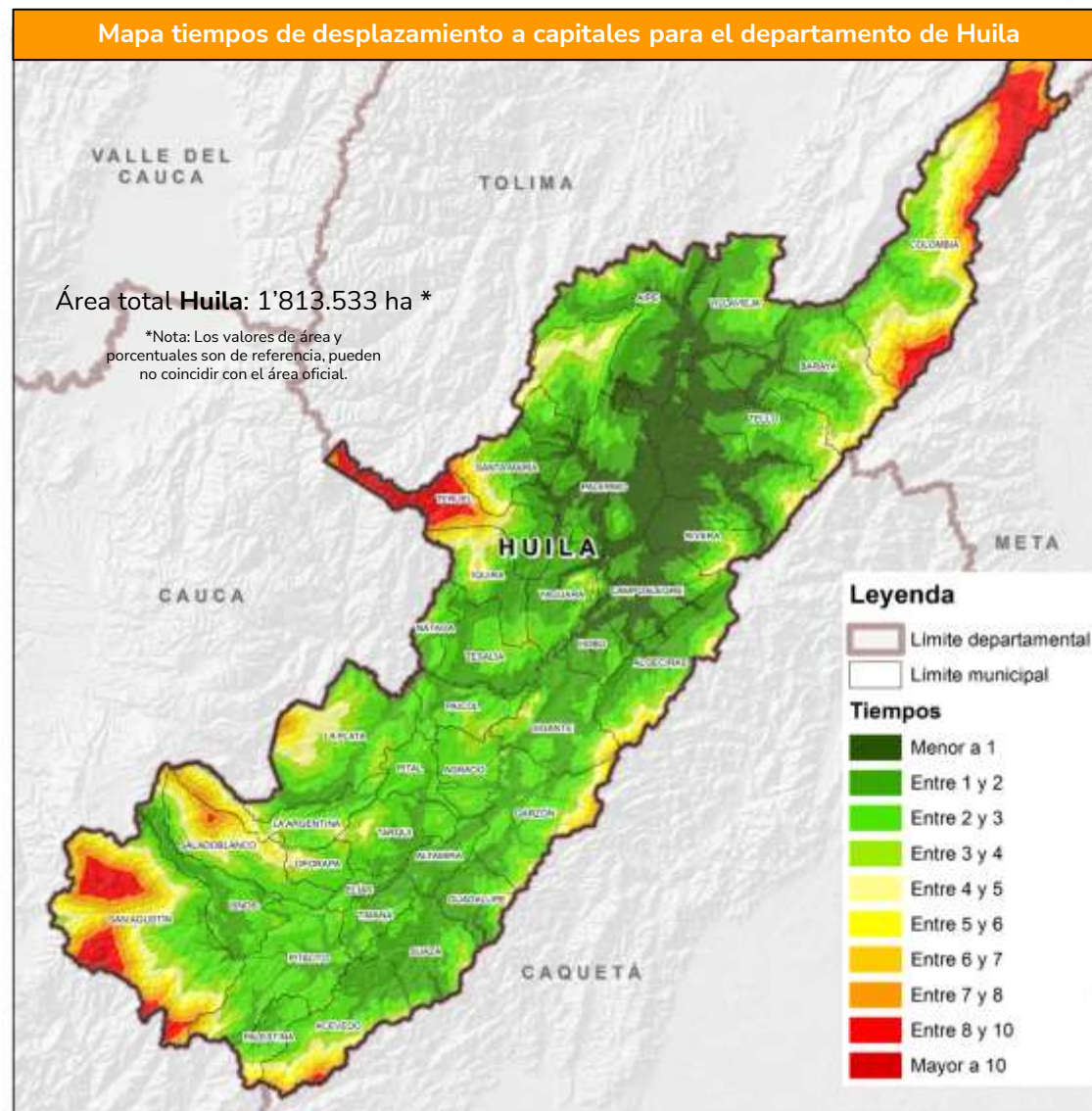

Fuente de datos: ANI. (2020). Red vial concesionada. DANE. (2020). Marco Geoestadístico Nacional (MGN): Centros poblados y cabeceras municipales. DNP. (2014). Categorías de ruralidad: Ciudades principales priorizadas. Ideam. (2021). Mapa de cobertura de la tierra metodología Corine Land Cover adaptada para Colombia, escala 1: 100.000 periodo 2018. — (2016). Mapa de Bosque No Bosque Colombia- Área Continental (Escala Fina LANDSAT) año 2010, versión 5. IGAC (2020). Cartografía básica, escala 1:100.000: Vías. — (2014). Modelo digital de terreno, resolución espacial 90 m. INVIAS. (2020). Red vial no concesionada. Ministerio de Transporte. (2014). Mapa de rutas fluviales. — (2020). Red vial departamental. — (2020). Red vial nacional.

** Datos porcentuales respecto al área cartográfica departamental

Tiempos de desplazamiento con destino a las 14 centrales mayoristas de abasto



100%

De las zonas rurales en Huila están **a mas de 10 horas** de una central mayorista

Horas	Área (ha)	Porcentaje (%)**
Menor a 1	258.578	14,26%
Entre 1 y 2	507.459	27,98%
Entre 2 y 3	485.263	26,76%
Entre 3 y 4	248.922	13,73%
Entre 4 y 5	131.165	7,23%
Entre 5 y 6	94.918	5,23%
Entre 6 y 7	66.242	3,65%
Entre 7 y 8	20.102	1,11%
Entre 8 y 10	884	0,05%
Mayor a 10	-	-

** Datos porcentuales respecto al área cartográfica departamental

Mapa tiempos de desplazamiento a centrales de abasto mayoristas para el departamento de Huila

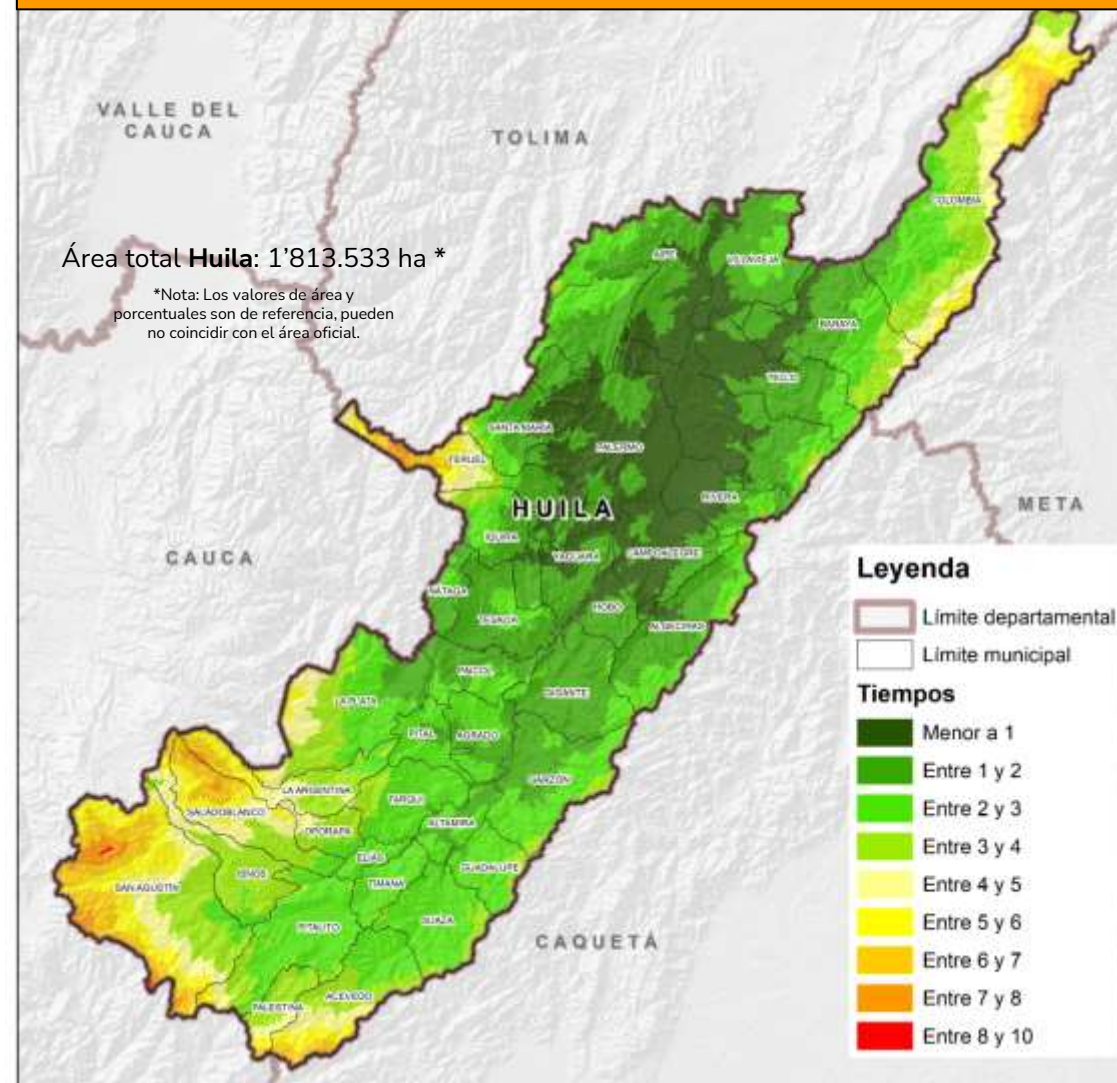

Fuente de datos: ANI (2016). Proyectos 1, 2, 3 y 4G. Ideam (2014). Mapa de coberturas de la tierra. Metodología Corine Land Cover adaptada para Colombia. Periodo 2010-2012. IGAC (2012). Cartografía básica, esc. 1:100.000. — (2014). Modelo Digital de Elevación. Mintransporte (2014). Tramos fluviales navegables.

Tiempos de desplazamiento con destino a centros poblados con más de 30.000 habitantes



95%

De las zonas rurales en Huila están **a menos de 3 horas** de un centro poblado de más de 30.000 habitantes.

Horas	Área (ha)	Porcentaje (%)**
Menor a 1	1.032.407	56,93%
Entre 1 y 2	497.538	27,43%
Entre 2 y 3	197.726	10,90%
Entre 3 y 4	72.077	3,97%
Entre 4 y 5	13.418	0,74%
Entre 5 y 6	368	0,02%
Entre 6 y 7	-	-
Entre 7 y 8	-	-
Entre 8 y 10	-	-
Mayor a 10	-	-

** Datos porcentuales respecto al área cartográfica departamental

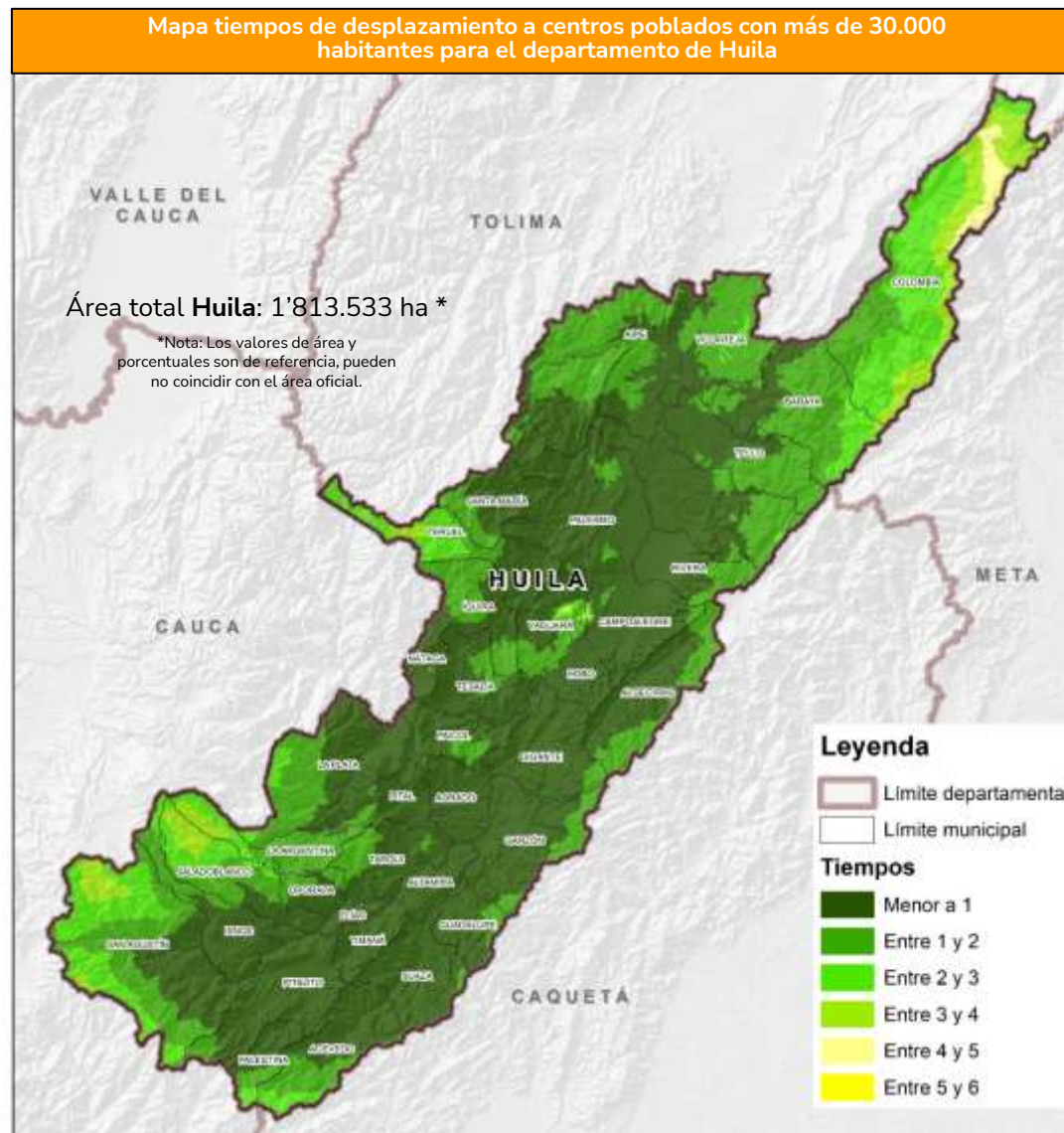

Fuente de datos: DANE (2010). Población municipal. ANI (2016). Proyectos 1, 2, 3 y 4G. Ideam (2014). Mapa de coberturas de la tierra. Metodología Corine Land Cover adaptada para Colombia. Periodo 2010-2012. IGAC (2012). Cartografía básica, esc. 1:100.000. — (2014). Modelo Digital de Elevación. Mintransporte (2014). Tramos fluviales navegables.



Tiempos de desplazamiento con destino a pasos fronterizos

0%

De las zonas rurales en Huila están a **menos de 3 horas** de un paso fronterizo

Horas	Área (ha)	Porcentaje (%)**
Menor a 1	-	-
Entre 1 y 2	-	-
Entre 2 y 3	-	-
Entre 3 y 4	-	-
Entre 4 y 5	2.549	0,1%
Entre 5 y 6	178.864	9,9%
Entre 6 y 7	371.669	20,5%
Entre 7 y 8	466.102	25,7%
Entre 8 y 10	587.083	32,4%
Mayor a 10	207.267	11,4%

** Datos porcentuales respecto al área cartográfica departamental

Mapa tiempos de desplazamiento a pasos fronterizos para el departamento de Huila

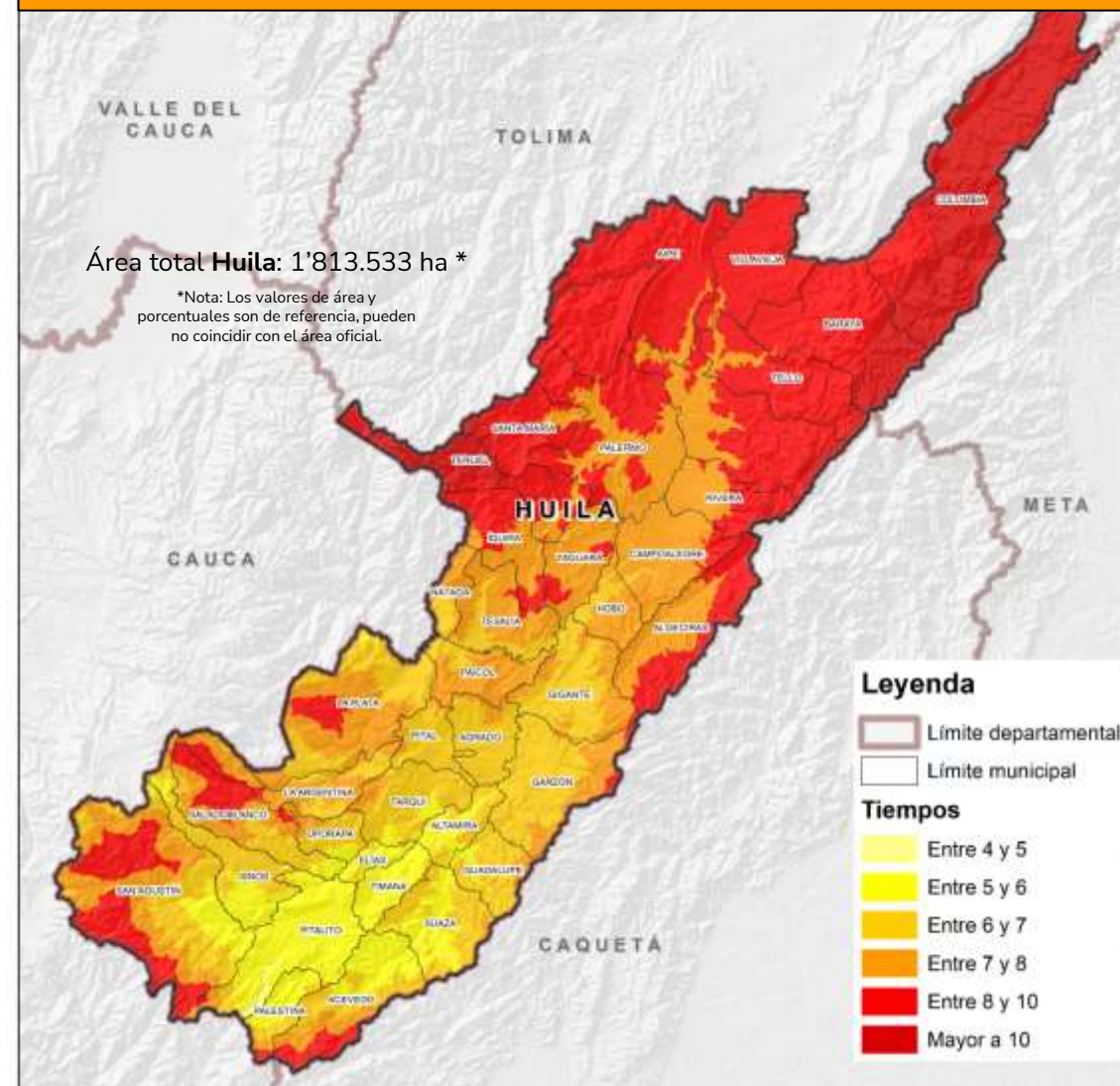

Fuente de datos: ICA (2016). Puestos de control sanitario en pasos fronterizos. ANI (2016). Proyectos 1, 2, 3 y 4G. Ideam (2014). Mapa de coberturas de la tierra. Metodología Corine Land Cover adaptada para Colombia. Periodo 2010-2012. IGAC (2012). Cartografía básica, esc. 1:100.000. — (2014). Modelo Digital de Elevación. Mintransporte (2014). Tramos fluviales navegables.



SNUIRA

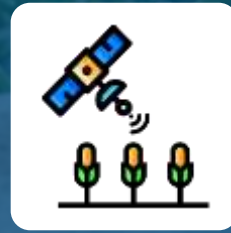

SIPRA



SIGRA



INFORMACIÓN
SECTORIAL



EVA

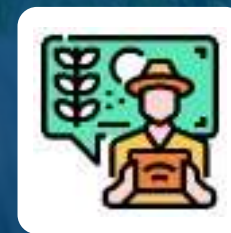

AGRONET

Consulta de Datos Abiertos



The screenshot displays the sipra web application interface. On the left, there is a navigation menu with options like 'Planificación nacional', 'Planificación territorial', 'Consulta general', and 'Herramientas'. The main area shows a map of Colombia with a green overlay representing agricultural frontiers. On the right, there is a 'Estadísticas de consulta general' section containing a pie chart and a data table.

Estadísticas de consulta general

Gráfica

- Frontera agrícola nacional
- Bosques naturales y áreas no agropecuarias
- Exclusiones legales

Tabla de valores

Categoría	Hectáreas	Porcentaje
Frontera agrícola nacional	43.070.364	37,8 %
Bosques naturales y áreas no agropecuarias	44.813.000	39,3 %
Exclusiones legales	26.191.607	23,0 %

Descargar

CONSULTE AQUÍ

Consulta desde tu celular

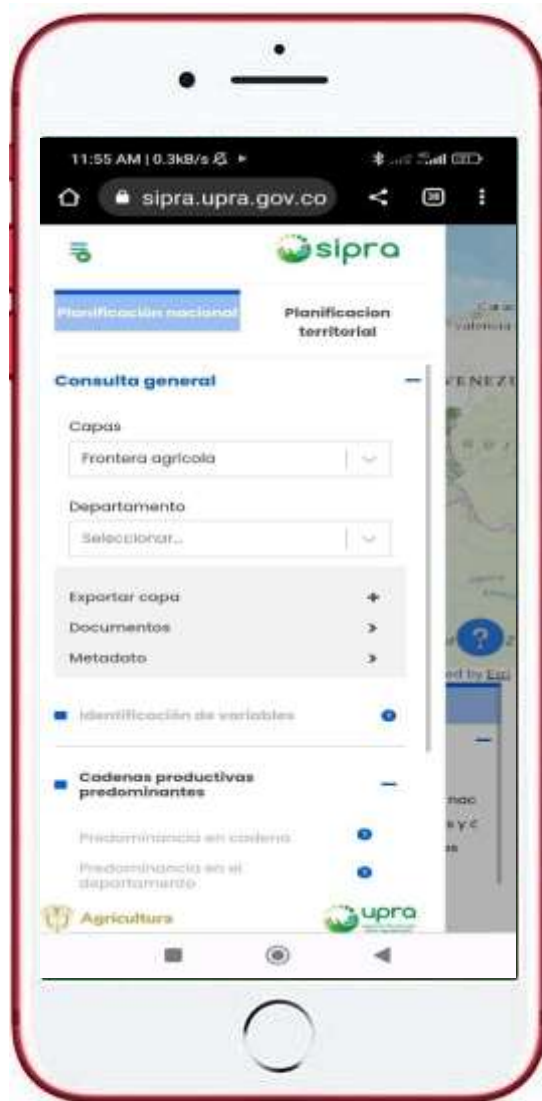

Mas de **100** publicaciones en línea asociadas a las categorías.

	Adecuación de tierras		Kit territorial		Productividad
	Agricultura campesina, familiar y comunitaria		Mercado de tierras		Regulación de la propiedad y acceso a tierras
	Distribución y tenencia de la tierra		Ordenamiento productivo		Seguimiento y evaluación de la política pública
	Gestión territorial		Planificación sectorial		

[CONSULTE AQUÍ](#)





CONTRATOS AGROPECUARIOS CONCEPTOS Y MINUTAS



Mercado de tierras

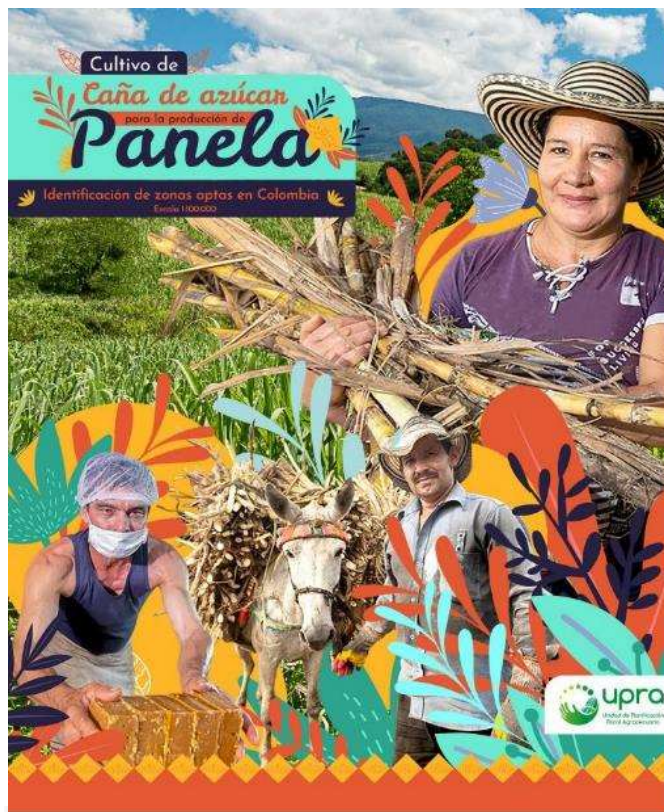

Productividad

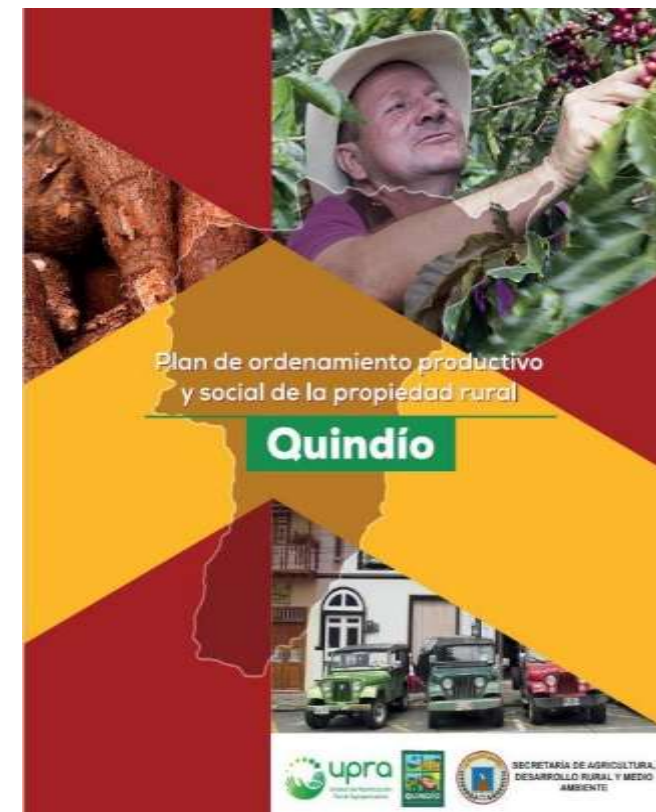

Gestión territorial

Agosto 03 de 2023

Gracias

Visita nuestro portal

upra.gov.co

