



Planificación del ordenamiento productivo y social de la propiedad rural

CESAR



Cesar



Gestión de información agropecuaria y planificación del desarrollo agropecuario

Cesar

Área Departamental (ha)*	2'256.550
Municipios	25
Población total **	1'341.697
Población urbana **	1'006.381 (75%)***
Población rural **	335.316 (25%)***
Población NARP ****	142.436
Población indígena	51.233
Personas mayores de 15 años que se identifican como campesinos *****	338.570

Cifras de personas están dadas en número habitantes

* Nota: Los valores de área y porcentuales son de referencia, pueden no coincidir con el área oficial.

** Datos obtenidos de la proyección poblacional para el censo 2018, proyección 2022

***Porcentajes calculados respecto a la población total

****NARP (Población Negra, Afrodescendiente, Raizal, Palenquera) 2018

*****Obtenido de Encuesta Nacional de Calidad de Vida 2021

División político administrativa de Cesar

Área total Cesar: 2'256.550 ha *

*Nota: Los valores de área y porcentuales son de referencia, pueden no coincidir con el área oficial.

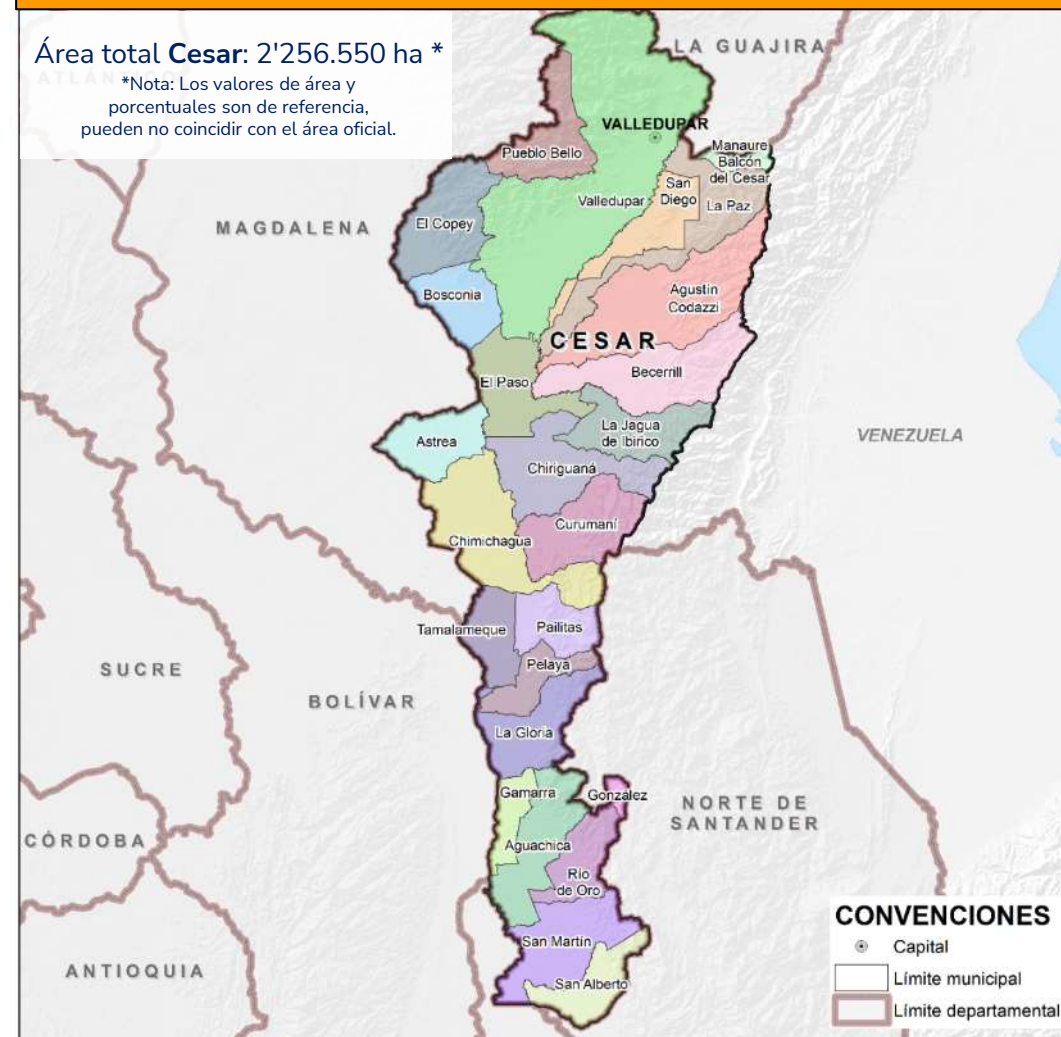

Fuente de datos: DANE (2020). Censo Nacional de Población y Vivienda - CNPV (2018); Encuesta de calidad de vida (2021). Proyecciones de población, total municipal por área (2018-2023). IGAC 2012. Cartografía básica Escala 1:100.000.

Frontera agrícola nacional



Se define la frontera agrícola nacional como el límite del suelo rural que separa las áreas donde se desarrollan las actividades agropecuarias, las áreas condicionadas y las áreas protegidas, las de especial importancia ecológica, y las demás áreas en las que las actividades agropecuarias están excluidas por mandato de la ley.

Fuente: MADR (2018). *Artículo 1 Resolución 261 de 2018*. Por medio de la cual se define la Frontera Agrícola Nacional y se adopta la metodología para su identificación general.
https://sipra.upra.gov.co/documents/Resolucion_000261_2018.pdf

Ámbito

de la frontera agrícola nacional



Incorporación de la frontera agrícola nacional en los instrumentos de planificación del Sector Agropecuario, Pesquero y de Desarrollo Rural

- ✓ Es de referencia, a escala general, elaborada con base en información secundaria oficial para el suelo rural, continental e insular (1:100.000).
- ✓ No aplica para análisis prediales, para ese caso se deberá complementar con estudios detallados o información primaria.
- ✓ No es instrumento de reglamentación de uso del suelo, función propia de los planes de ordenamiento territorial.



Fuente: MADR (2018). Artículo 8 Resolución 261 de 2018. Por medio de la cual se define la Frontera Agrícola Nacional y se adopta la metodología para su identificación general. https://sipra.upra.gov.co/documents/Resolucion_000261_2018.pdf

Frontera agrícola



Cesar tiene
1.688.150 ha
de frontera agrícola
que corresponde al
74,8% del área
departamental

Frontera agrícola departamento de Cesar

Área total Cesar: 2'256.550 ha *

*Nota: Los valores de área y porcentuales son de referencia, pueden no coincidir con el área oficial.

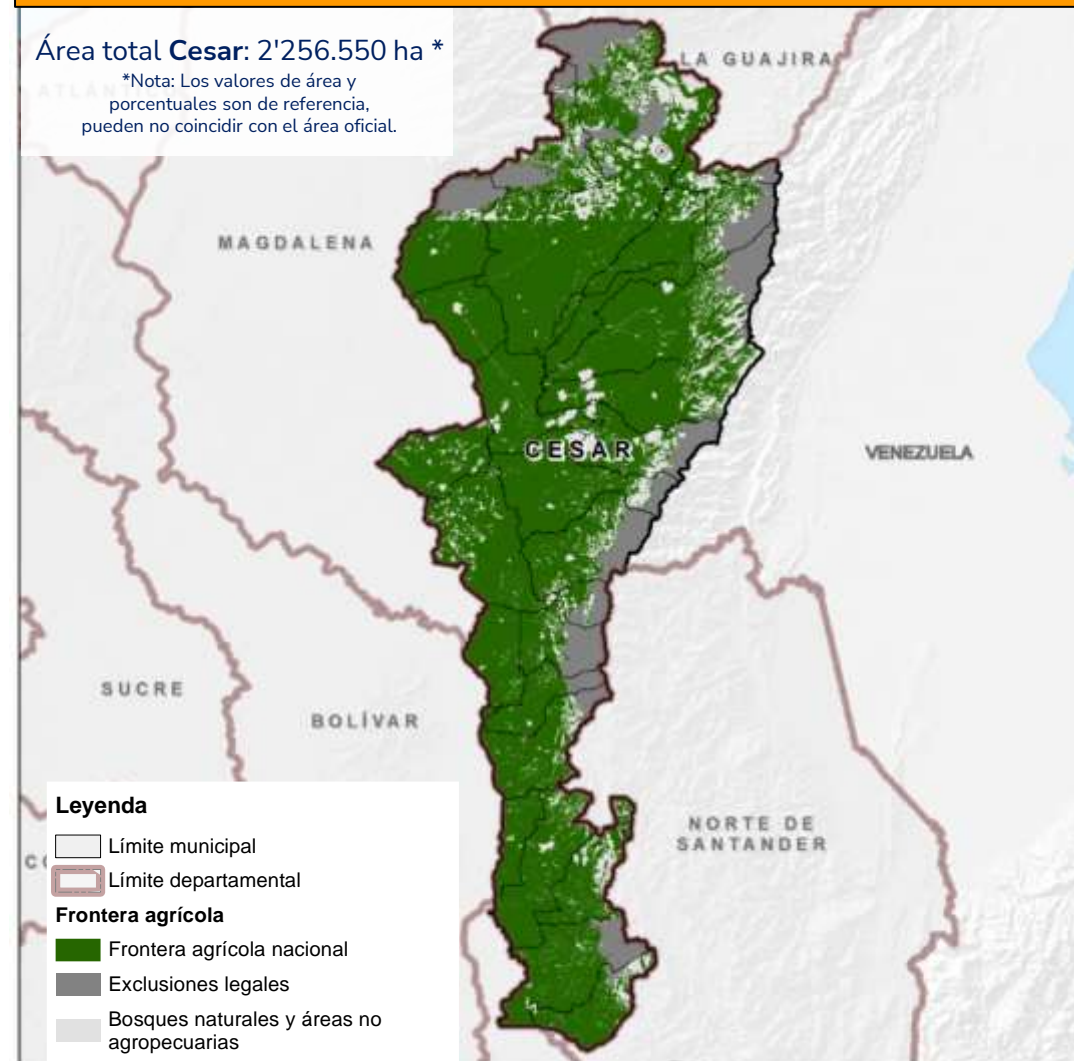

Fuente de datos: UPRA (2023). Frontera agrícola nacional. esc. 1:100.000. © UPRA, 2023

Áreas condicionadas de la frontera agrícola

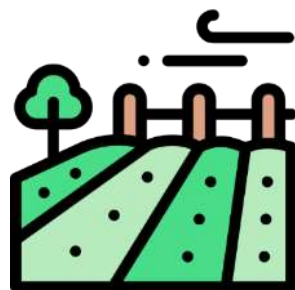

1.537.605 ha
de áreas condicionadas para
la actividad agropecuaria,
que corresponde al
91,1% de la frontera agrícola
de Cesar

Áreas condicionadas en la Frontera Agrícola del departamento de Cesar

Área total Cesar: 2'256.550 ha *

*Nota: Los valores de área y
porcentuales son de referencia,
pueden no coincidir con el área oficial.

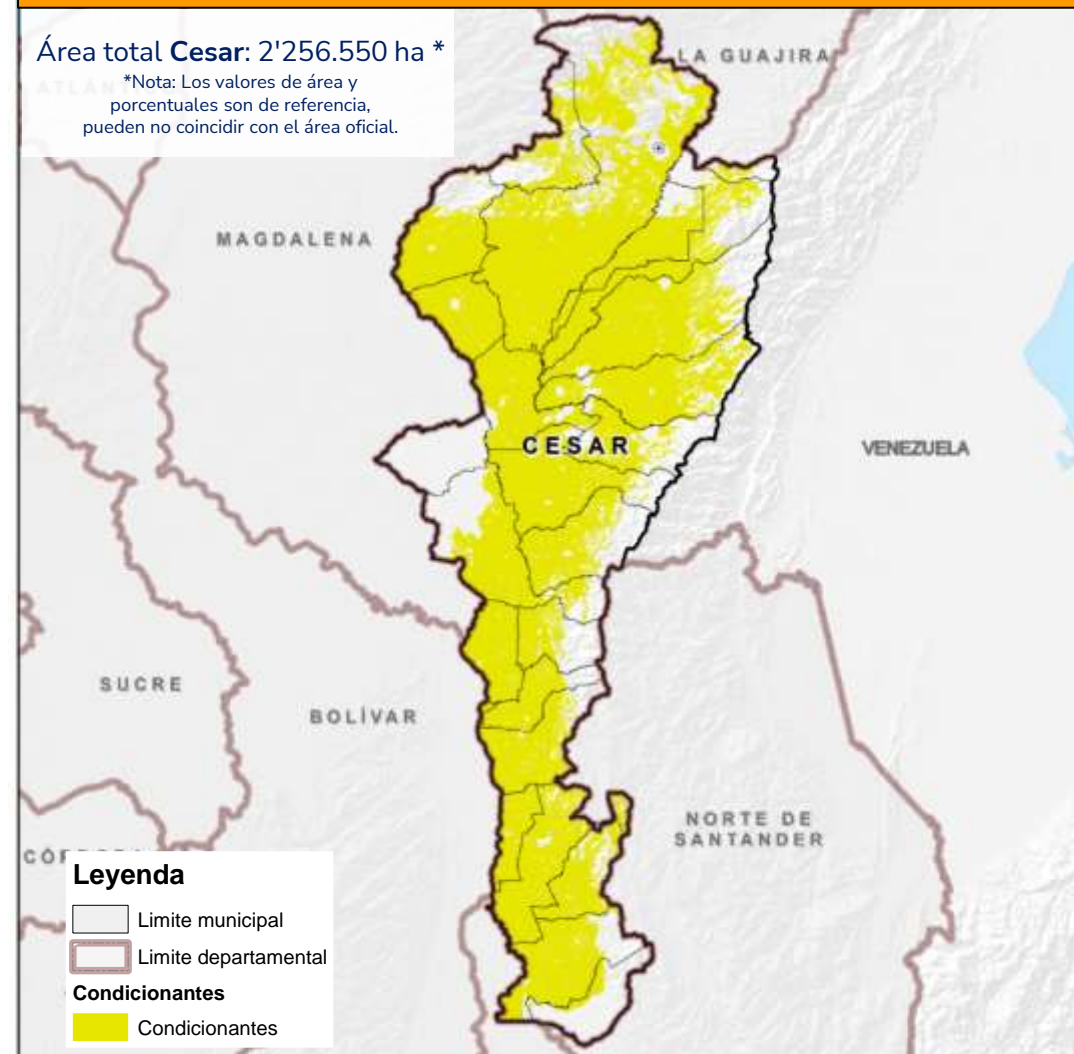

Fuente de datos: UPRA (2023). Frontera agrícola nacional. esc. 1:100.000, áreas condicionadas para la actividad agropecuaria. © UPRA, 2023

Áreas condicionadas de la frontera agrícola del componente ambiental



768.636 ha,
45,5% de la frontera agrícola departamental

Esta área hace parte de las **1.537.605 ha** de áreas condicionadas para la actividad agropecuaria

Los condicionantes ambientales corresponden a: Reservas de Ley Segunda (b, c y con previa decisión de ordenamiento), Áreas de recreación, Distrito de conservación de suelos, Distritos de manejo integrado, Distritos regionales de manejo integrado, AMEM (producción), Reservas naturales de la sociedad civil, Humedales Ramsar, Manglares, Reservas de la biosfera, AICAS, Zonas con potencial ambiental, Contratos derechos de uso ZRF ley 2da tipo B y C, Agricultura de bajo impacto en páramos, Planes de Ordenación Forestal, Reservas forestales protectoras productoras, bosques habilitados por zonificación ambiental, áreas para aprovechamiento forestal sostenible.

Áreas condicionantes Ambientales en la Frontera Agrícola del departamento de Cesar

Área total Cesar: 2'256.550 ha *

*Nota: Los valores de área y porcentuales son de referencia, pueden no coincidir con el área oficial.

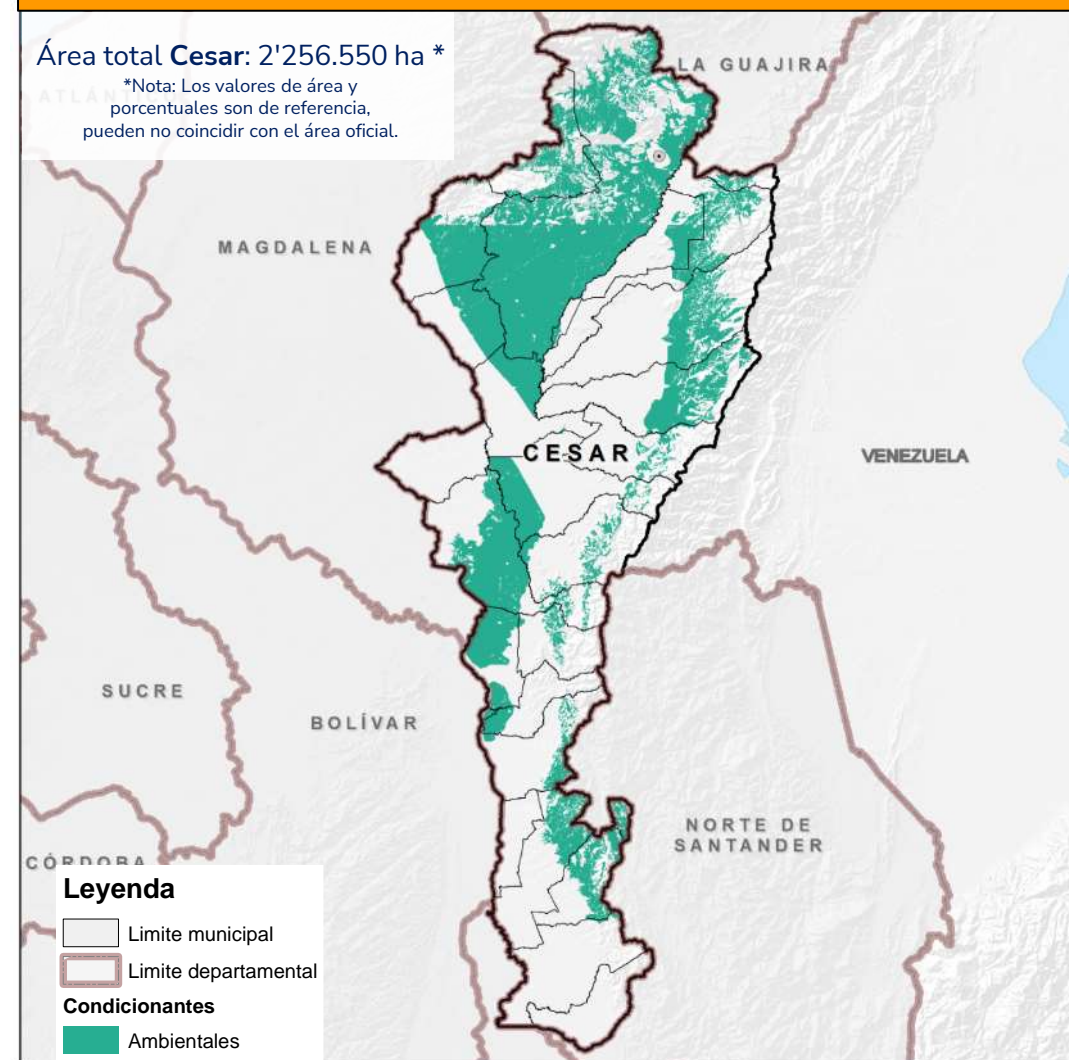

Fuente de datos: UPRA (2023). Frontera agrícola nacional. esc. 1:100.000, áreas condicionadas para la actividad agropecuaria. © UPRA, 2023

Áreas condicionadas de la frontera agrícola del componente Étnico Cultural

1.286.019 ha,
76,2% de la frontera agrícola departamental



Esta área hace parte de las **1.537.605** ha de áreas condicionadas para la actividad agropecuaria

Los condicionantes étnico-culturales corresponden a: Tierras de comunidades negras, Reservas de Ley 70 de 1993, Resguardos indígenas declarados, Áreas de protección arqueológicas, Reservas de especial minera, Sustracciones de Ley 2da para asuntos indígenas, Sustracciones de Ley 2da para reforma agraria, Zonas de reserva campesina

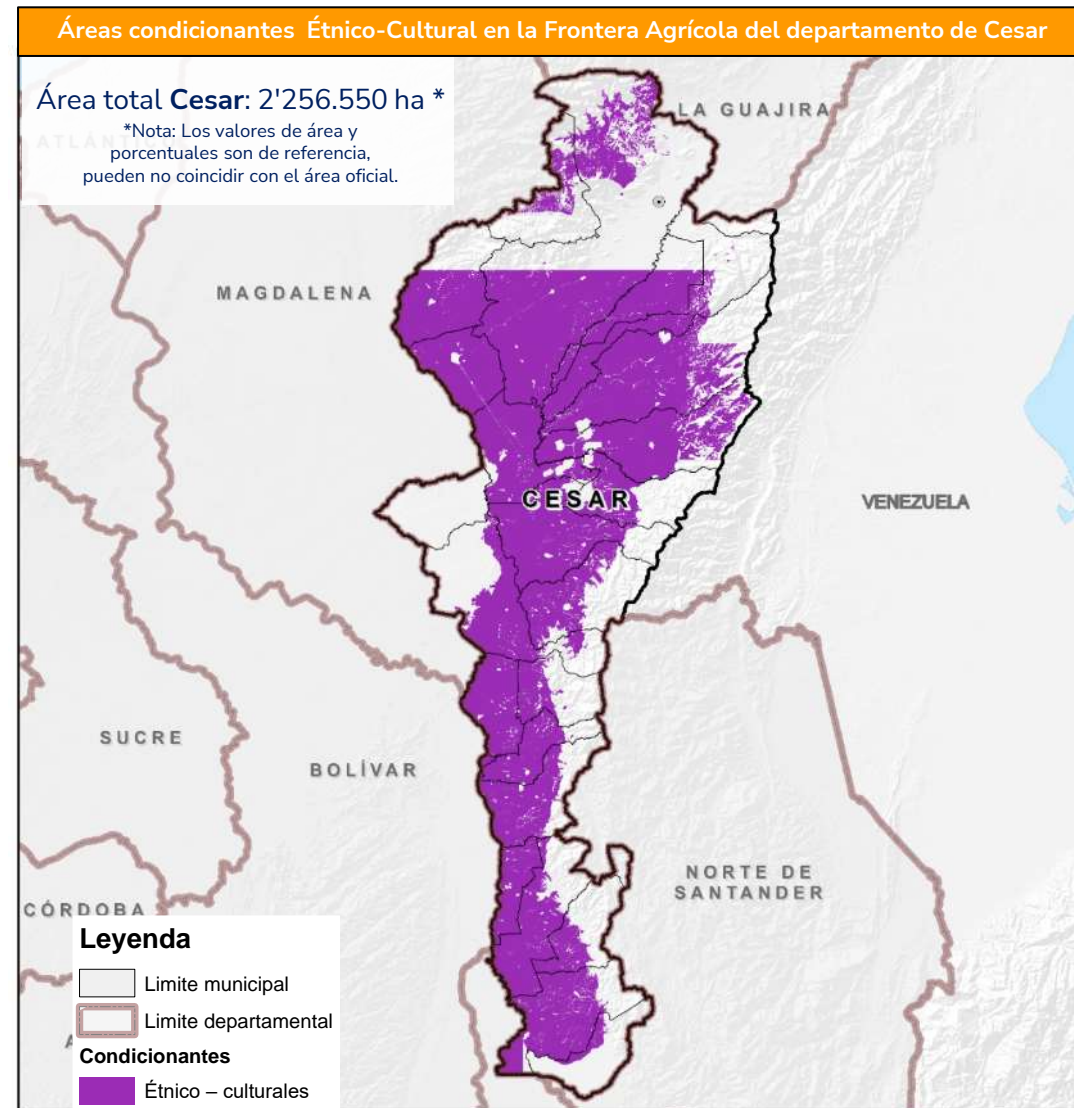

Fuente de datos: UPRA (2023). Frontera agrícola nacional. esc. 1:100.000, áreas condicionadas para la actividad agropecuaria. © UPRA, 2023

Áreas condicionadas de la Frontera Agrícola del componente Gestión de Riesgo

111.331 ha,
6,59% de la frontera agrícola departamental



Esta área hace parte de las 1.537.605 ha de áreas condicionadas para la actividad agropecuaria

Los condicionantes de gestión del riesgo corresponden a: Remoción en masa muy alta, Amenaza volcánica alta, Áreas inundables

Áreas condicionantes de Gestión de riesgo en la Frontera Agrícola del departamento de Cesar

Área total Cesar: 2'256.550 ha *

*Nota: Los valores de área y porcentuales son de referencia, pueden no coincidir con el área oficial.

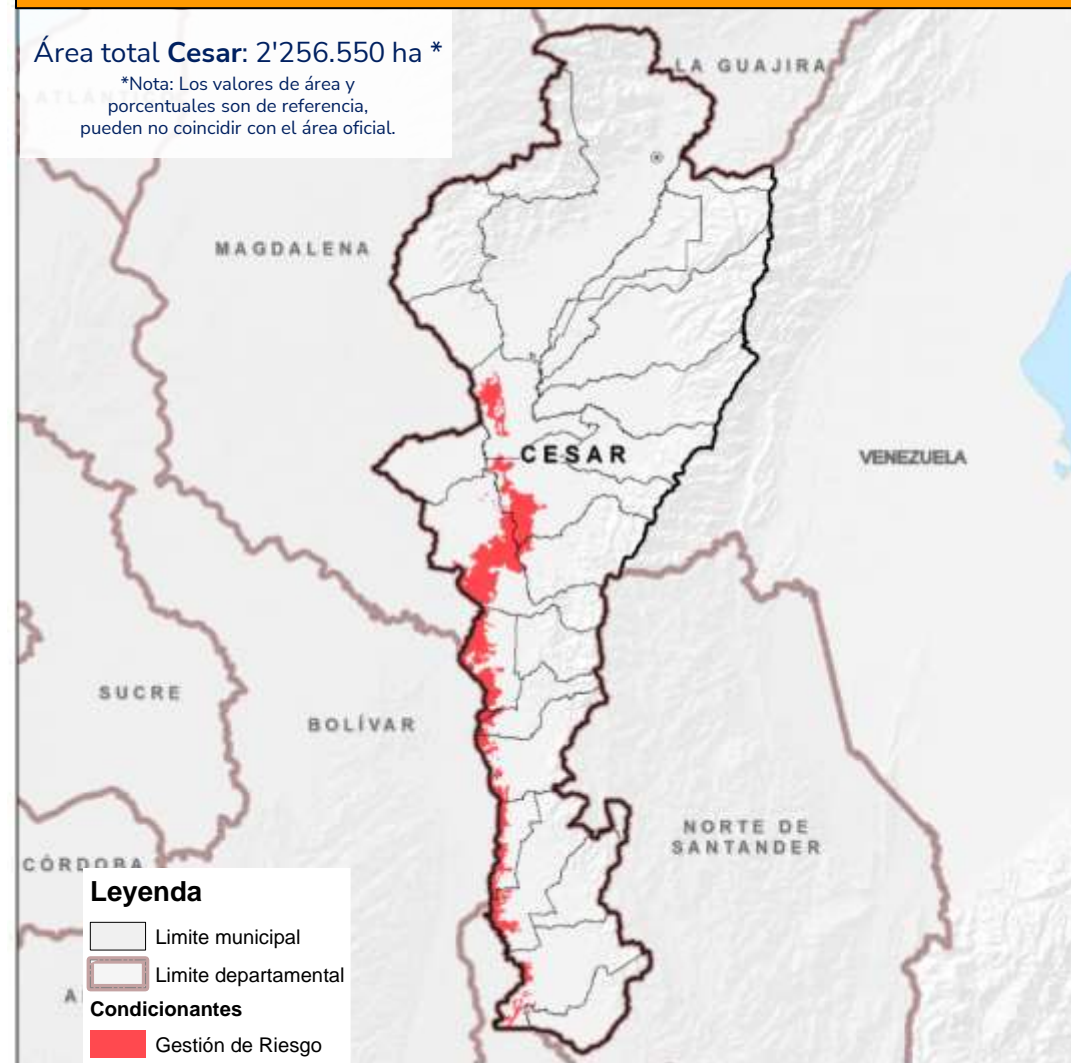

Fuente de datos: UPRA (2023). Frontera agrícola nacional. esc. 1:100.000, áreas condicionadas para la actividad agropecuaria. © UPRA, 2023

Áreas de exclusión legal de la frontera agrícola



Áreas de exclusión legal para la actividad agropecuaria
281.237 ha
12,5%) del área departamental

Áreas de exclusión: Áreas donde no se permiten actividades agropecuarias por mandato de la ley (art. 2 Resolución 261 de 2018 MADR)

Áreas de exclusión legal de la Frontera Agrícola del departamento de Cesar

Área total Cesar: 2'256.550 ha *

*Nota: Los valores de área y porcentajes son de referencia, pueden no coincidir con el área oficial.

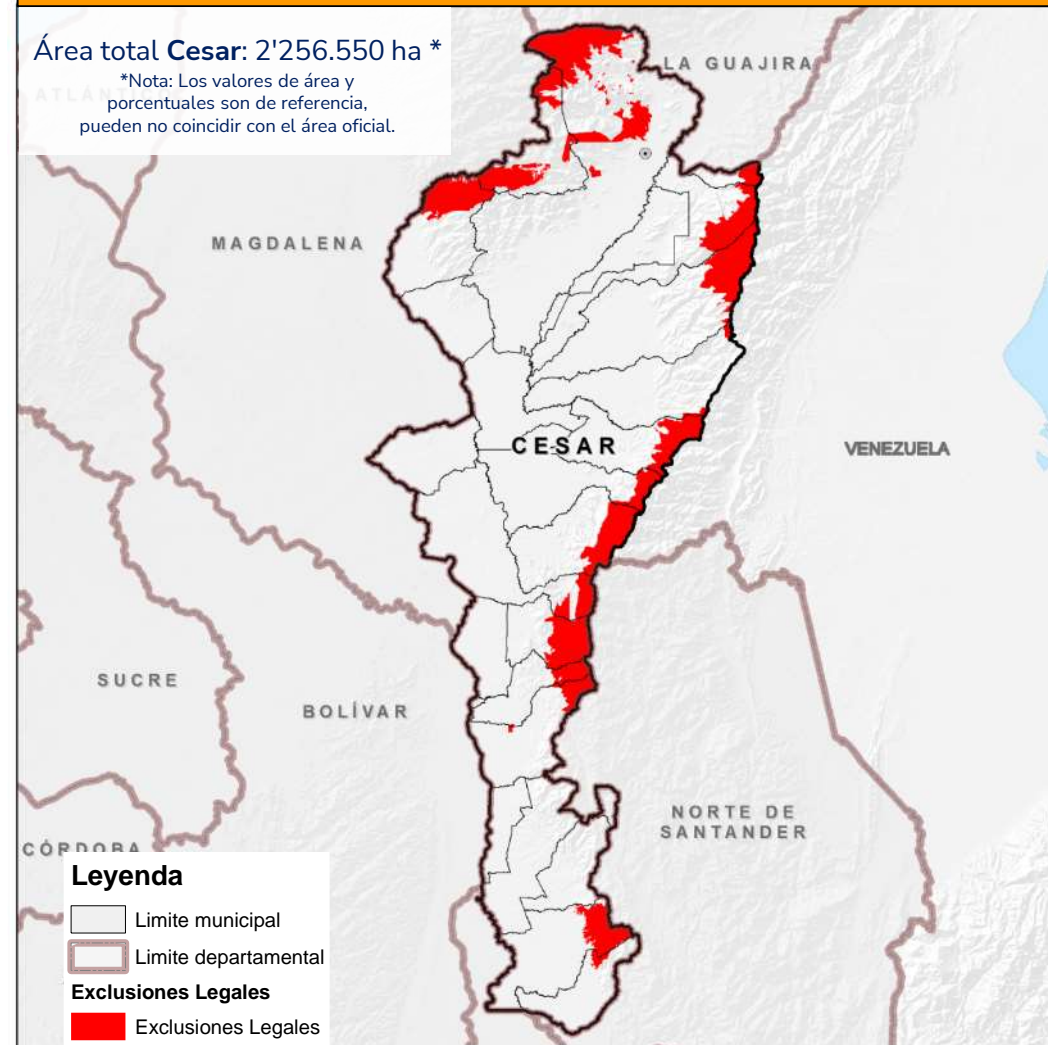

Fuente de datos: UPRA (2023). Frontera agrícola nacional. esc. 1:100.000, áreas de exclusiones legales para la actividad agropecuaria. © UPRA, 2023

Exclusiones legales para actividades agropecuarias y forestal

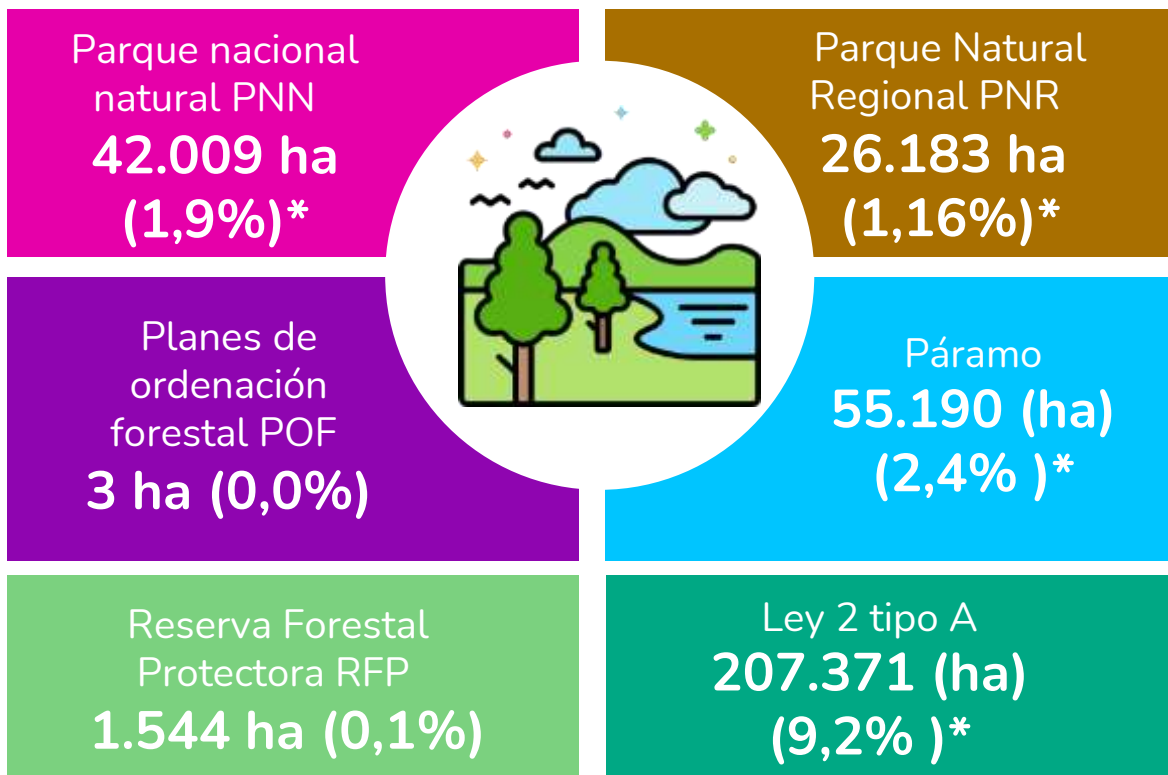

Áreas de exclusión: Áreas donde no se permiten actividades agropecuarias por mandato de la ley (art. 2 Resolución 261 de 2018 MADR)

** Datos porcentuales respecto al área cartográfica departamental

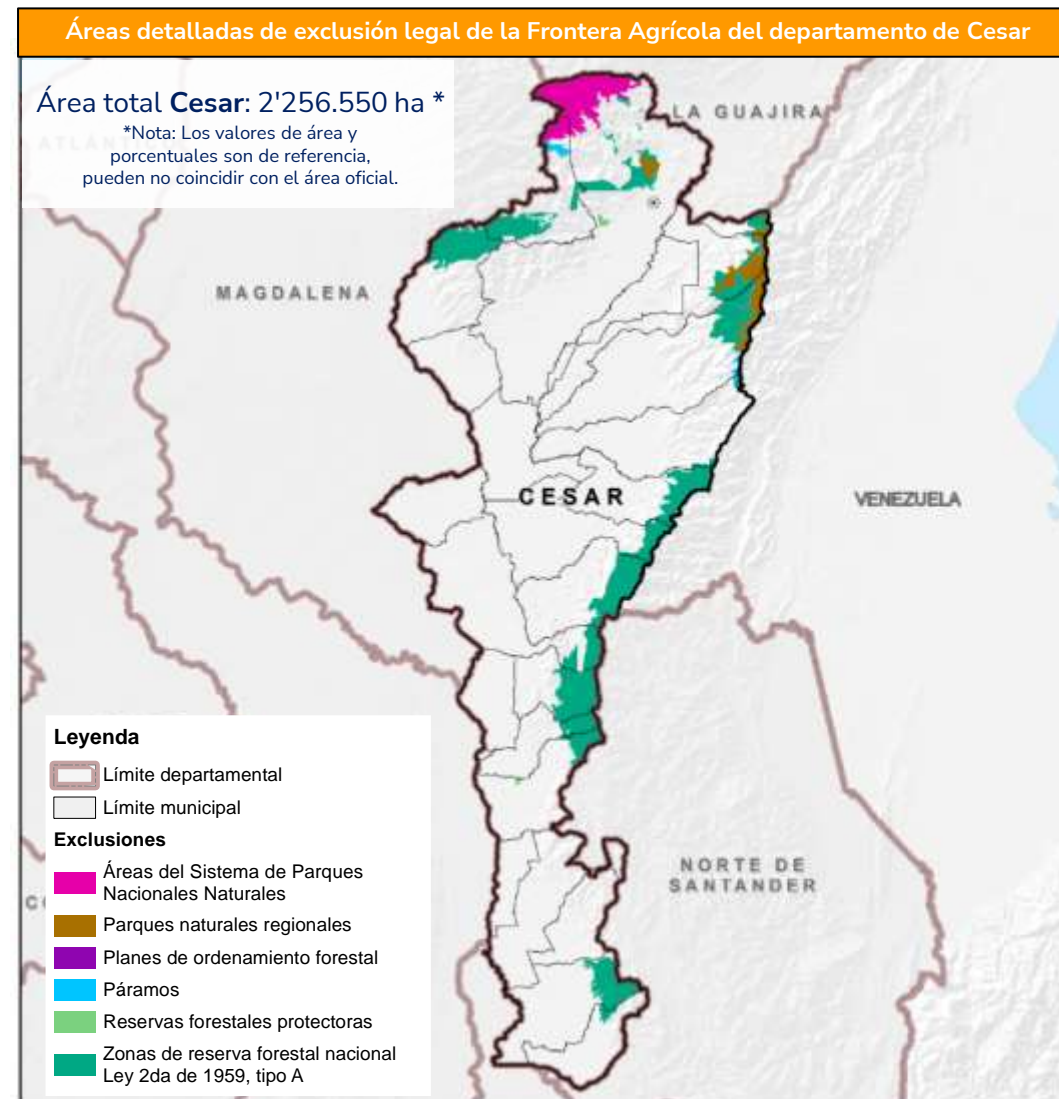

Fuente de datos: UPRA (2023). Frontera agrícola nacional. esc. 1:100.000, áreas de exclusiones legales para la actividad agropecuaria. © UPRA, 2023

Frontera agrícola departamento de Cesar 2023

Frontera agrícola
1.688.150 ha (74,8%)**



Exclusiones legales
281.237 ha (12,5%)**



Bosques y otras coberturas
no agropecuarias
287.163 ha (12,7%)**



** Datos porcentuales respecto al área cartográfica departamental

Áreas de exclusión: Áreas donde no se permiten actividades agropecuarias por mandato de la ley (art. 2 Resolución 261 de 2018 MADR)

Frontera Agrícola del departamento de Cesar

Área total Cesar: 2'256.550 ha *

*Nota: Los valores de área y porcentuales son de referencia, pueden no coincidir con el área oficial.

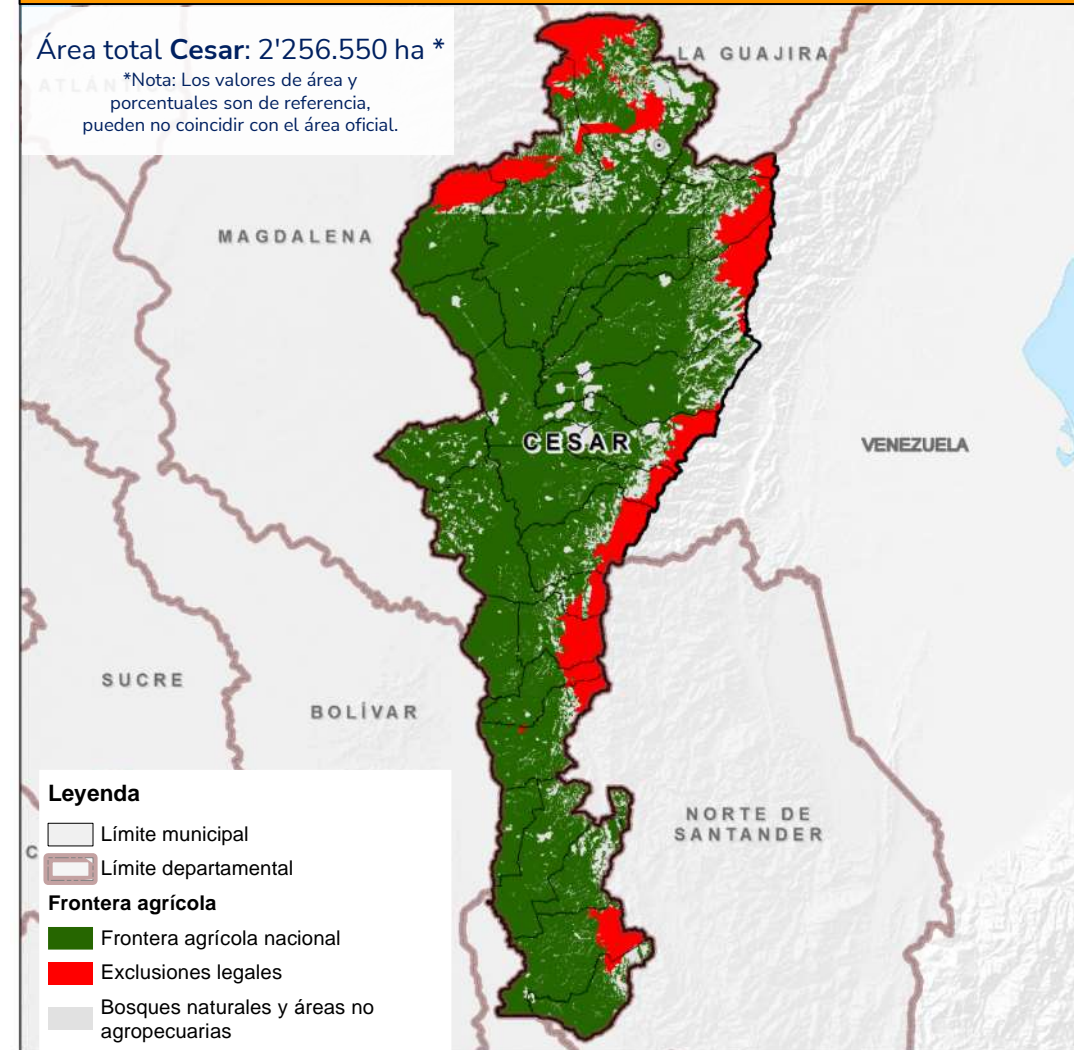

Fuente de datos: UPRÁ (2023). Frontera agrícola nacional. esc. 1:100.000, áreas de exclusiones legales para la actividad agropecuaria. © UPRÁ, 2023

Cesar



¿Qué cultivar y dónde cultivar en la frontera agrícola nacional?



Colombia cuenta con más de 70 evaluaciones de tierras agropecuarias



Agrícola

1. Aguacate (*Persea americana* Mill.) variedad Hass
2. Ají tabasco (*Capsicum frutescens*)
3. Arroz (*Oryza sativa* L.) secano mecanizado
4. Banano (*Musa* sp. AAA) de exportación
5. Cacao (*Theobroma cacao* L.)
6. Caña de azúcar (*Saccharum officinarum* L.) para panela
7. Algodón (*Gossypium hirsutum*)
8. Cebolla de bulbo (*Allium cepa* L.)
9. Fresa (*Fragaria x ananassa* D.)
10. Maíz (*Zea mays* L.) tecnificado de clima cálido
11. Mango (*Mangifera indica*)
12. Palma de aceite (*Elaeis guineensis* L.)
13. Papa (*Solanum tuberosum* L.)
14. Papa (Diacol Capiro) para uso industrial
15. Papaya (*Carica papaya* L.) híbrido Tainung
16. Pimentón (*Capsicum annum*)
17. Piña (*Ananas comosus* L. Merr.) híbrido MD-2
18. Café (*Coffea arabica* L.)
19. Pasifloras (gulupa (*Passiflora edulis* f. *edulis*) y maracuyá (*Passiflora edulis* f. *flavicarpa*))
20. Maíz (*Zea mays* L.) tradicional
21. Soya (*Glycine max* L.)
22. Granadilla (*Passiflora ligularis*)



Forestal

1. Caucho (*Hevea brasiliensis*)
2. Plantaciones forestales



Pastos

1. Ryegrass anual (*Lolium multiflorum*) y otros
2. Kikuyo (*Cenchrus clandestinum*)
3. Ángleton (*Dichantium aristatum*) y Climacuna (*Dichantium anulatum*)
4. Estrella, tumbaviejos o Tifton 68 (*Cynodon nlemfuensis*) y otros.
5. Braquiopará (*Brachiaria plantaginea*), pará, admirable (*Brachiaria mutica*) y otros.
6. Guinea, Mombasa, Tanzania (*Megathyrsus maximus*; *Panicum máximum*) y otros.
7. Braquiaria común, basilisk (*Brachiaria decumbens*), La Libertad, piata, marandú y otros.
8. Braquiaria humidícola (*Brachiaria humidicola*)



Pecuaria

1. Granjas avícolas (*Gallus gallus*)
2. Granjas porcícolas (*Sus scropha domesticus*)
3. Ganadería bovina de carne
4. Ganadería bovina de leche
5. Producción de búfalos (*Bubalus bubalis*)
6. Caprinos (*Caprae hircus*)
7. Ovinos (*Ovis aries*)



Pesquera

1. Pesca artesanal marina-camarón de aguas someras (*Litopenaeus vannamei*)
2. Pesca continental-bocachico (*Prochilodus magdalenae*)



Acuícola

1. Cachama blanca (*Piaractus brachypomus*)
Cachama negra (*Colossoma macropomum*)
2. Camarón (*Litopenaeus vannamei*)
3. Especies nativas: yamú (*Brycon amazonicus*), bagre rayado (*Prochilodus* sp.) y bocachico (*Pseudoplatystoma* sp.)
4. Pirarucú (*Arapaima gigas*)
5. Tilapia plateada (*Oreochromis niloticus*) híbrido rojo (*Oreochromis* sp.)
6. Trucha arcoíris (*Onchorhynchus mykiss*)



En revisión 2023

1. Acacia (*Acacia mangium*)
2. Eucalipto (*Eucalyptus pellita*)
3. Eucalipto (*Eucalyptus tereticornis*)
4. Eucalipto (*Eucalyptus urograndis*)
5. Eucalipto (*Eucalyptus urophylla*)
6. Melina (*Gmelina arborea*)
7. Pino caribe (*Pinus caribaea*)
8. Teca (*Tectona grandis*)
9. Eucalipto (*Eucalyptus camandulensis*)
10. Pino (*Pinus tecunumanii*)
11. Pino (*Pinus maximinoi*)
12. Eucalipto (*Eucalyptus grandis*)
13. Pino (*Pinus oocarpa*)
14. Ciprés (*Cupressus lusitanica*)
15. Eucalipto (*Eucalyptus globulus*)
16. Pino pátula (*Pinus patula*)
17. Ceiba (*Bombacopsis quinata*)
18. Roble (*Tabebuia rosea*)
19. Balso (*Ochroma pyramidale*)
20. Nogal (*Cordia alliodora*)



En construcción 2023

1. Fríjol (*Phaseolus vulgaris* L.)
2. Plátano (*Musa AAB Simmonds*)
3. Yuca (*Manihot esculenta* Crantz)
4. Abejas (*Apis mellifera*)



Componentes

Físico



Socioecosistémico



Socioeconómico



Criterios : 21
Variables : 63

Físico



CONDICIONES CLIMÁTICAS

- Temperatura
- IDHc
- Brillo Solar

CONDICIONES DE ENRAIZAMIENTO

- Profundidad efectiva
- Textura
- Pedregosidad

DISPONIBILIDAD DE NUTRIENTES

- Acidez
- Capacidad de intercambio catiónico
- Saturación de bases
- Carbono orgánico.

TOXICIDAD POR SALES, SODIO Y ALUMINIO

- Salinidad y/o sodicidad
- Saturación de aluminio

DISPONIBILIDAD DE HUMEDAD

- Régimen de humedad
- Textura

SUSCEPTIBILIDAD A PERDIDA DE SUELOS

- Degradación de suelos por erosión IDEAM
- Fases por erosión, correlación de suelos IGAC
- Amenaza por movimientos en masa SGC
- Pendiente

DISPONIBILIDAD DE OXIGENO

- Drenaje natural
- Susceptibilidad a inundaciones

SUSCEPTIBILIDAD A PERDIDA DE SUELOS

- Temperatura e IDH asociada al gusano cogollero.
- Temperatura, IDH y Humedad relativa asociada a mancha de asfalto

CAPACIDAD DE LABOREO

- Pendiente
- Textura
- Pedregosidad

Socioecosistémico



APROPIACIÓN DE AGUA

- *Diferencia de uso consuntivo
- *Índice de uso del agua

INTEGRIDAD ECOLÓGICA

- Conectividad estructural de coberturas naturales
- Índice de naturalidad
- Concentración de especies sensibles

VARIACIÓN DEL CONTENIDO ESTIMADO DE CARBONO

- Variación del contenido estimado de carbono

CAMBIO DE COBERTURA

- Cambio de cobertura

AMENAZA DE INCENDIOS DE LA COBERTURA VEGETAL

- Amenaza de incendios de la cobertura vegetal

Socioeconómico



ASOCIATIVIDAD E INSTITUCIONALIDAD

- Cercanía a Asociaciones
- Cercanía al gremio
- Cercanía a EPSEA
- Cercanía a Agrosavia
- Cercanía al ICA

INFRAESTRUCTURA Y LOGÍSTICA

- Cercanía a centros de comercialización local
- Existencia de cultivos
- Cercanía centros de servicio
- Cercanía a centros de almacenamiento
- Cercanía a plantas procesadoras

DINAMICA DEL MERCADO DE TIERRAS

- Tamaño predial rural
- Arriendo rural
- Tendencia a la formalidad
- Avalúo catastral rural

DISPONIBILIDAD DE MANO DE OBRA

- Densidad de la población rural en edad de trabajar
- Oferta Educativa técnica y tecnológica
- Oferta Educativa universitaria

CONDICIONES DE VIDA

- Trabajo
- Salud
- Condiciones de niñez y juventud
- Condiciones de vivienda y servicios públicos
- Condiciones educativas del hogar

INDICADORES ECONOMICOS

- Créditos otorgados
- Valor agregado agrícola municipal
- Desempeño municipal
- Zonas ZOMAC

SEGURIDAD CIUDADANA

- Hurtos rurales
- Homicidios rurales
- Extorsiones rurales
- Secuestros rurales

Predominancia zonificaciones de aptitud cadenas Agropecuarias

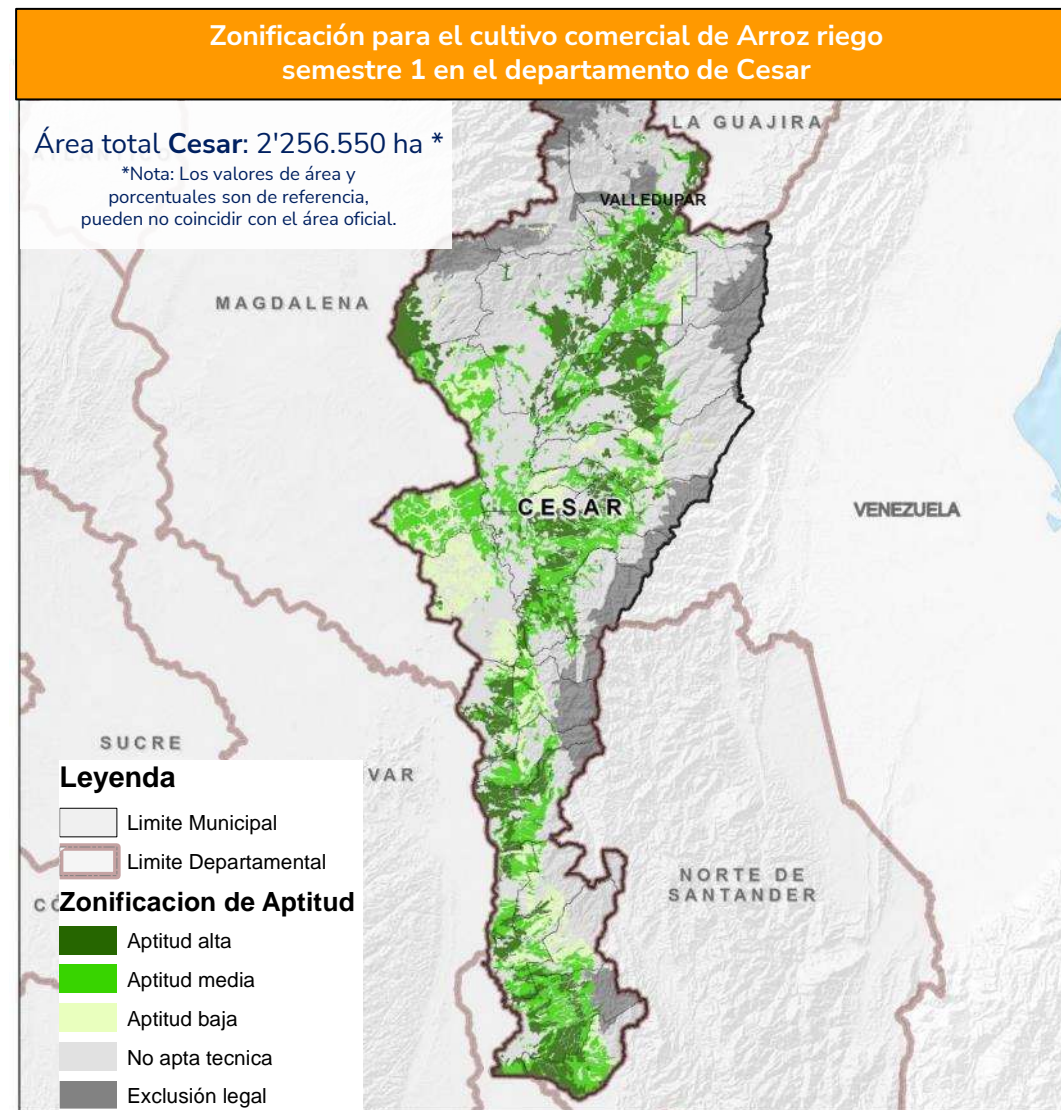
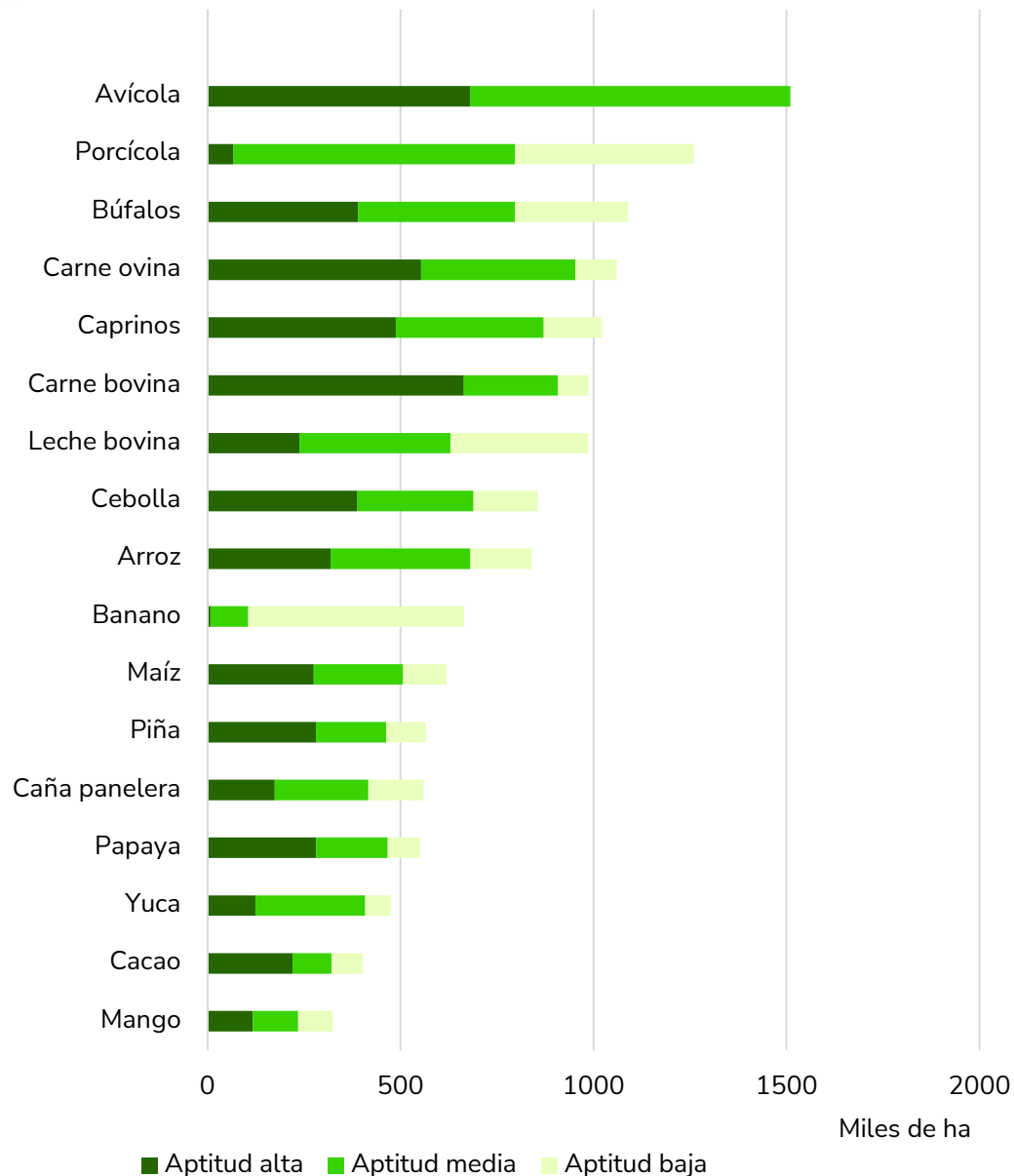

Fuente de datos: UPRÁ (2018). Evaluación de tierras con fines agrícolas para el cultivo de arroz riego (*Oryza sativa* L.) semestre 1, en el departamento del Cesar. Escala 1:100.000. © UPRÁ (2023)

Predominancia zonificaciones de aptitud cadenas pecuarias

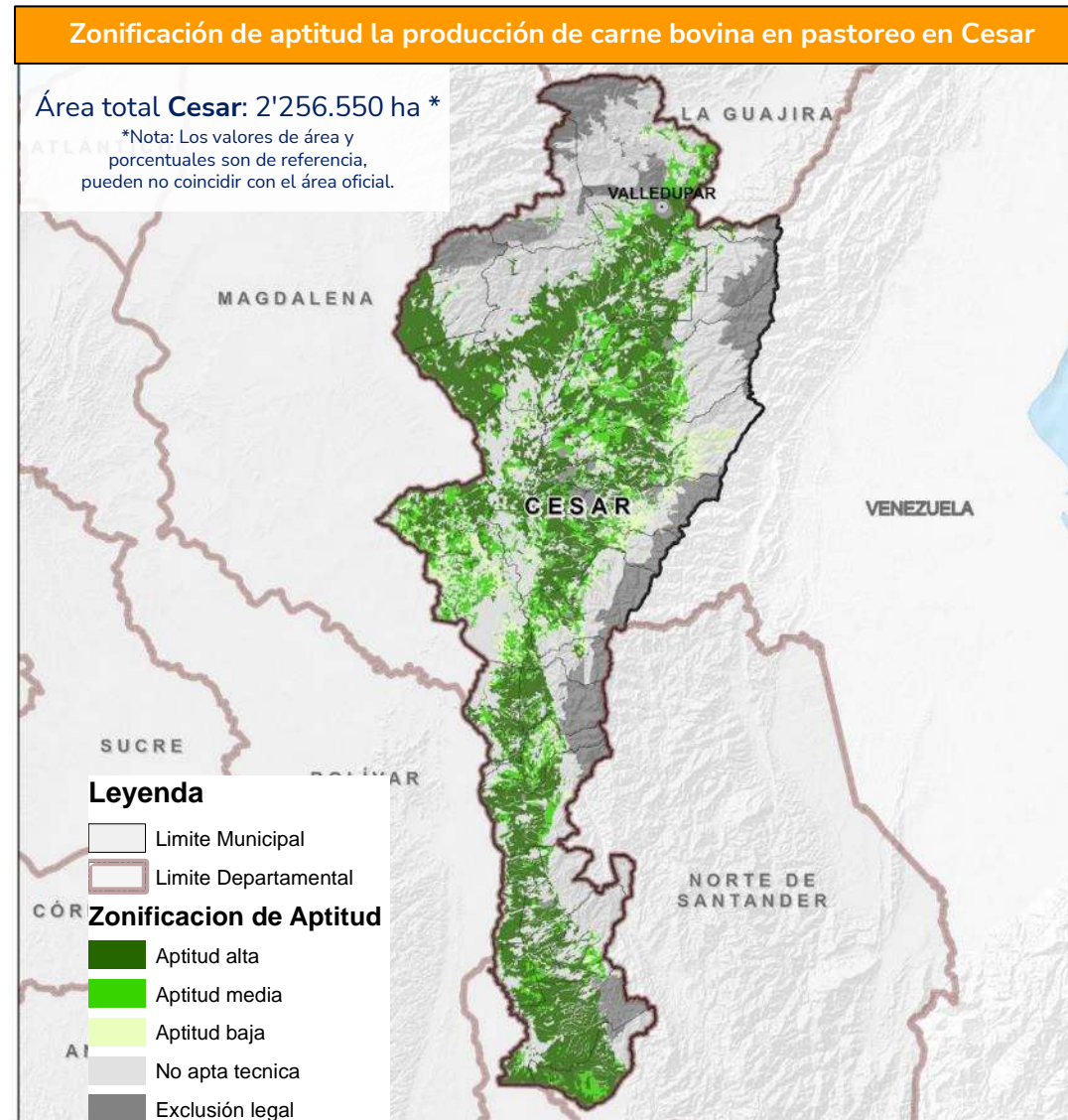
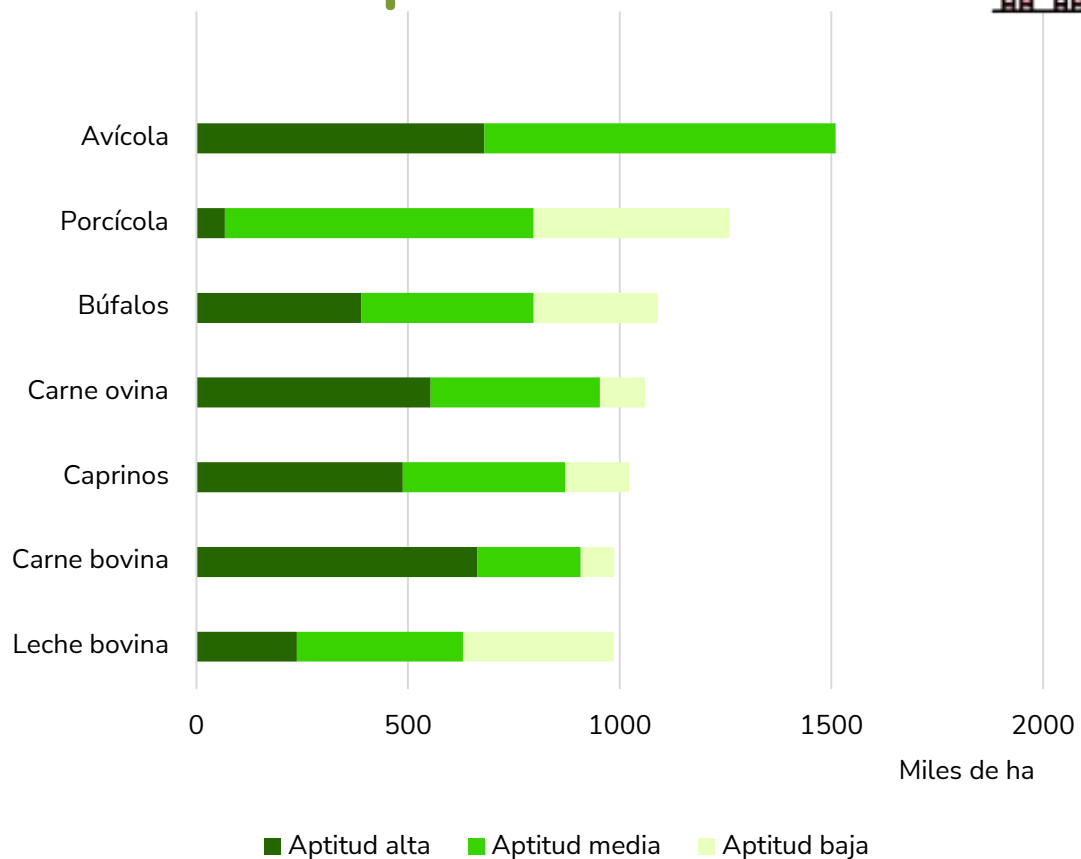
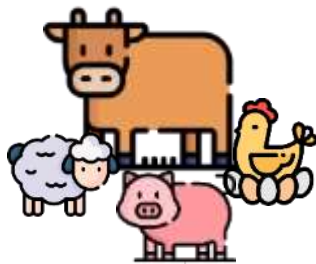

Fuente de datos: UPRA (2019). Zonificación de aptitud para la producción de carne bovina en pastoreo para el mercado nacional y de exportación en Colombia, a escala 1:100.000. © UPRA (2023)

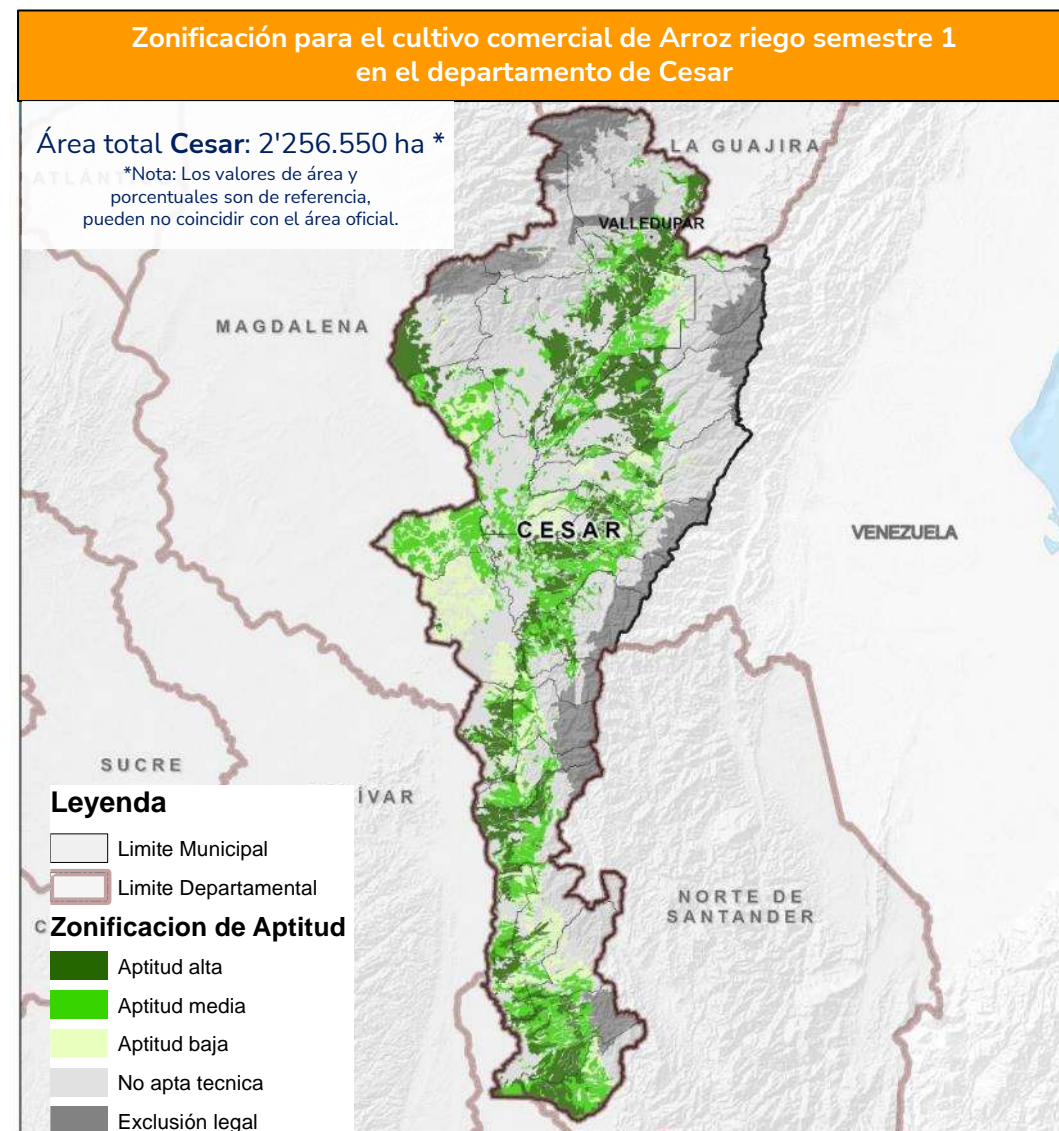
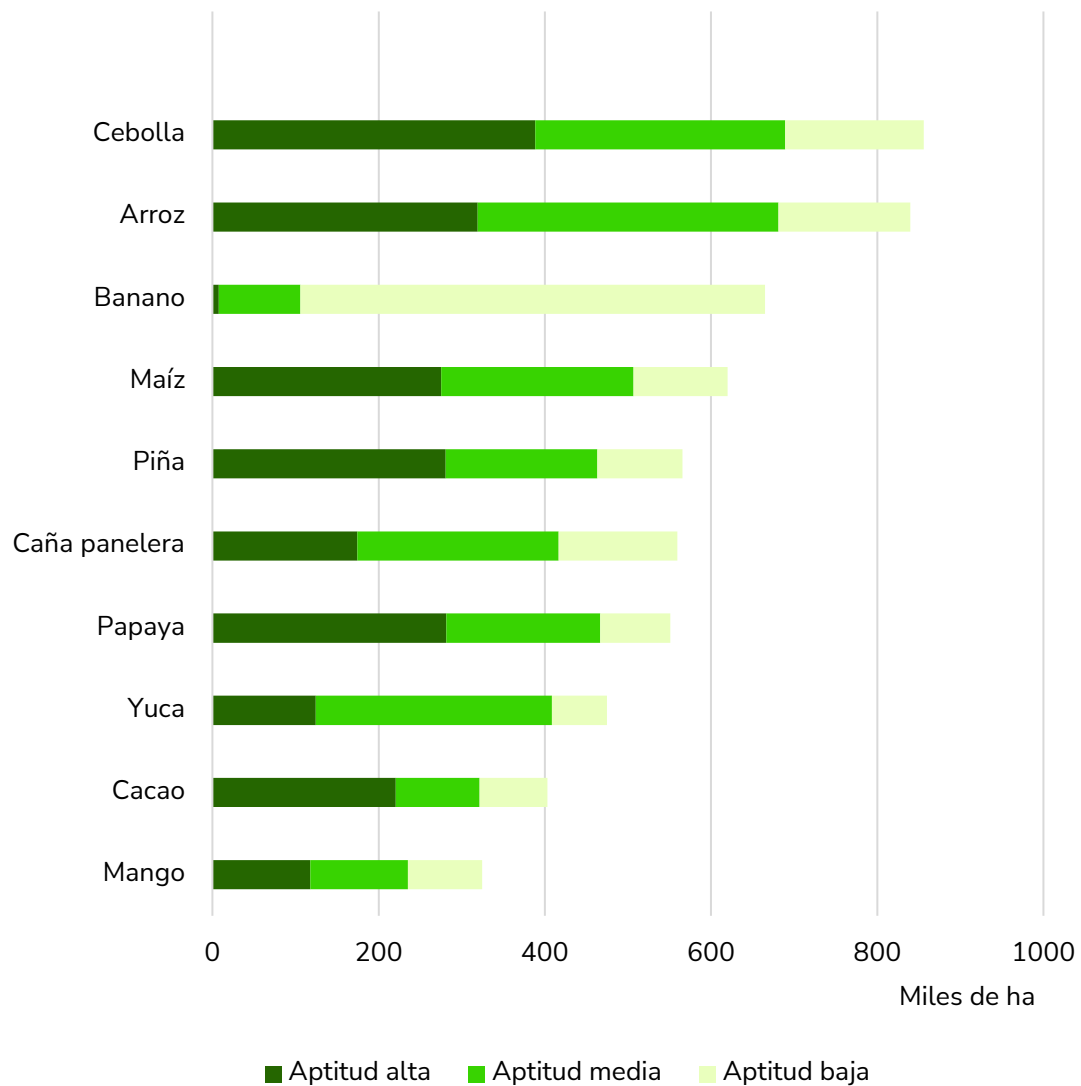

Fuente de datos: UPRA (2018). Evaluación de tierras con fines agrícolas para el cultivo de arroz riego (*Oryza sativa L.*) semestre 1, en el departamento del Cesar. Escala 1:100.000.. © UPRA (2023)

Cesar tiene aptitud de

839.596 ha

para el cultivo comercial
de arroz,

el **37,2%** del área
departamental

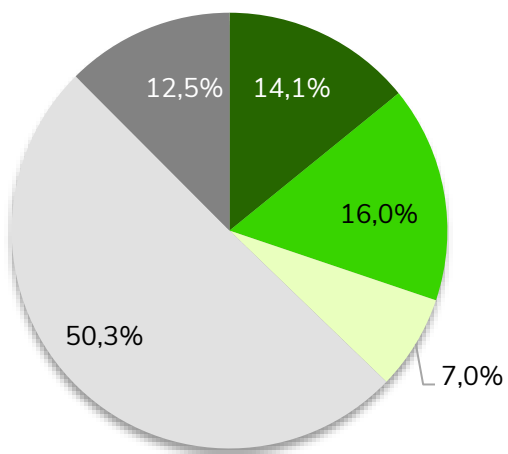

Aptitud	Área (ha)	%
Alta	319.118	14,1%
Media	362.024	16,0%
Baja	158.454	7,0%
No apto técnico	1.135.383	50,3%
No apto legal	281.571	12,5%

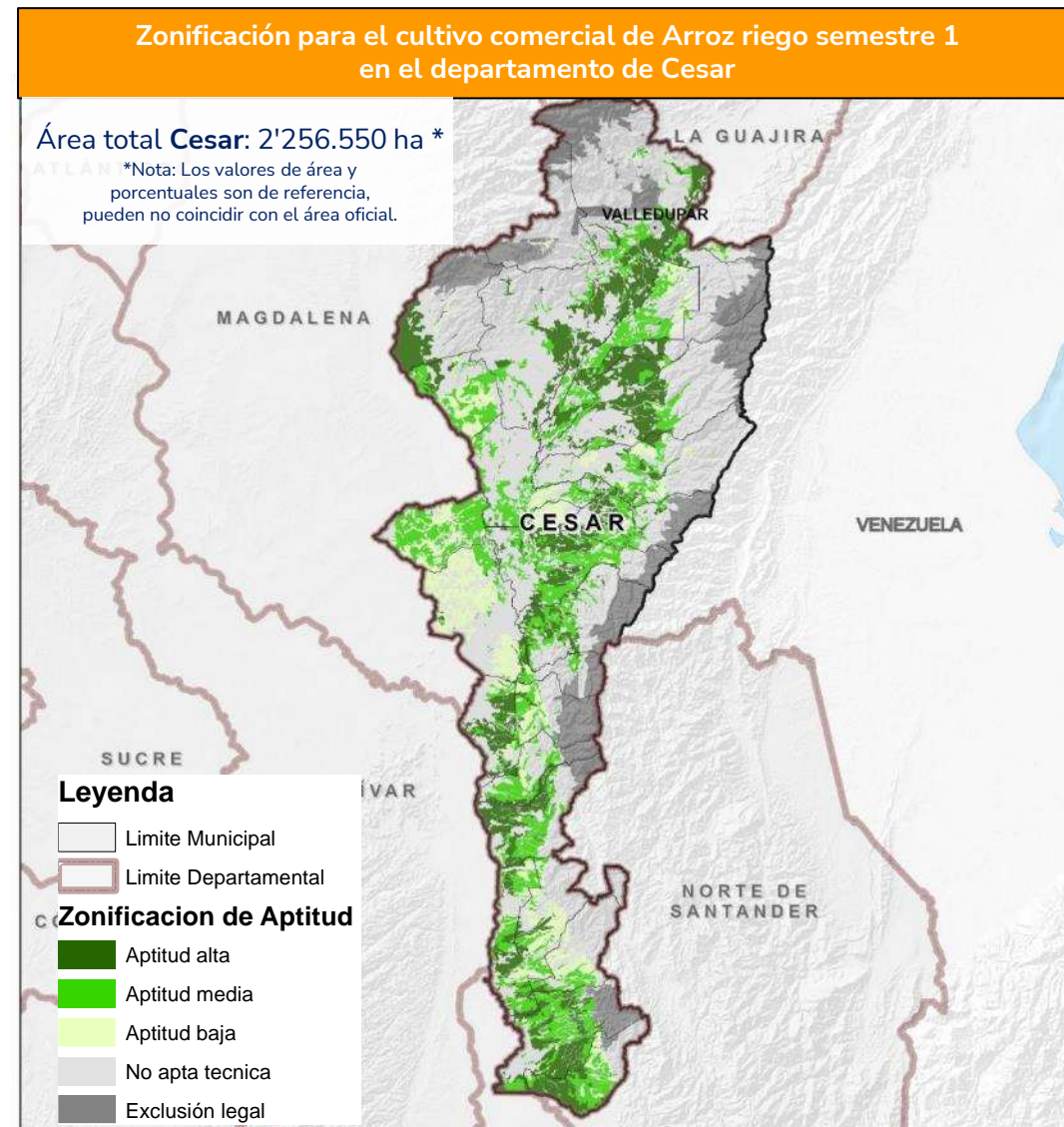

Fuente de datos: UPR (2018). Evaluación de tierras con fines agrícolas para el cultivo de arroz riego (*Oryza sativa L.*) semestre 1, en el departamento del Cesar. Escala 1:100.000.. © UPR (2023)

Cesar tiene aptitud de **403.120 ha** para el cultivo comercial de cacao, el **17,9%** del área departamental

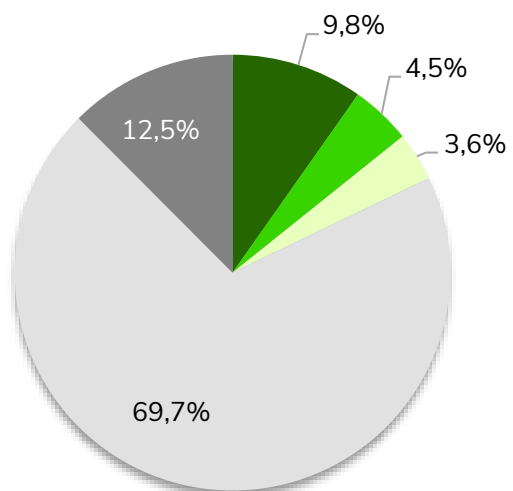

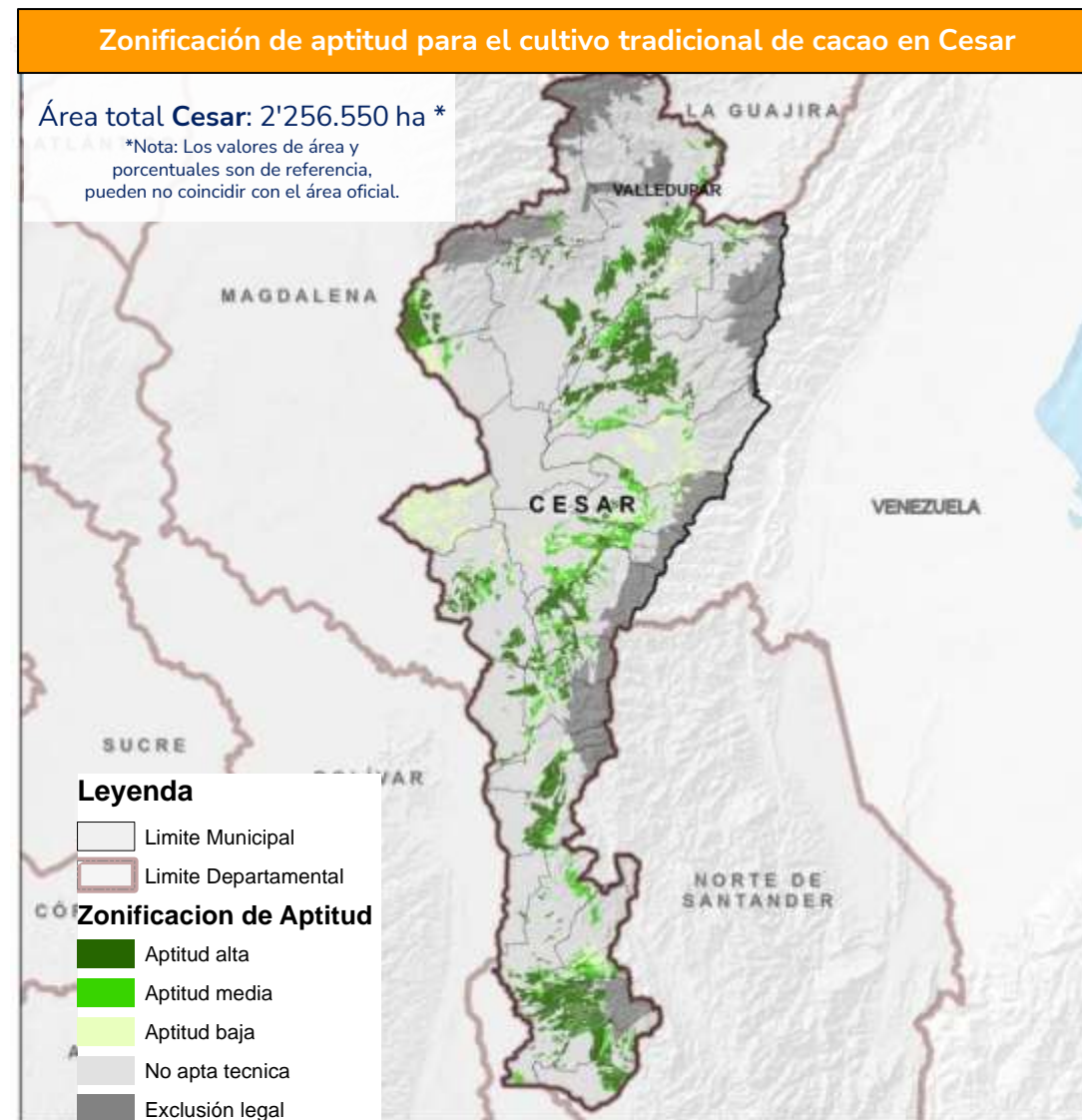

Aptitud	Área (ha)	%
Alta	220.397	9,8%
Media	101.162	4,5%
Baja	81.561	3,6%
No apto técnico	1.571.859	69,7%
No apto legal	281.571	12,5%

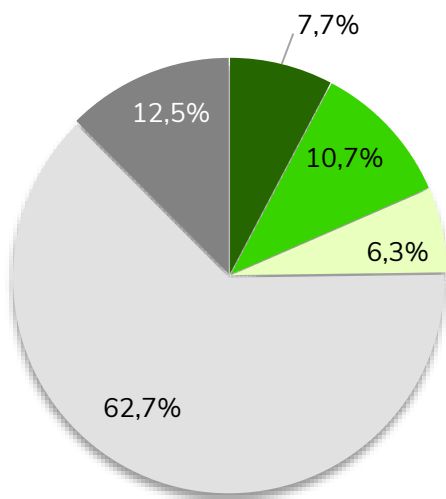

Fuente de datos: UPR (2018). Evaluación de tierras con fines agrícolas para el cultivo tradicional de cacao (*Theobroma cacao L.*) con modelo (ICS1, ICS6, ICS95 y CCN51), injertados sobre patrón IMC6, en el departamento del Cesar. © UPR (2023)

Cesar tiene aptitud de
559.446 ha
para el cultivo comercial
de caña panelera,
el **24,8%** del área
departamental



Aptitud	Área (ha)	%
Alta	174.182	7,7%
Media	242.289	10,7%
Baja	142.975	6,3%
No apto técnico	1.415.533	62,7%
No apto legal	281.571	12,5%

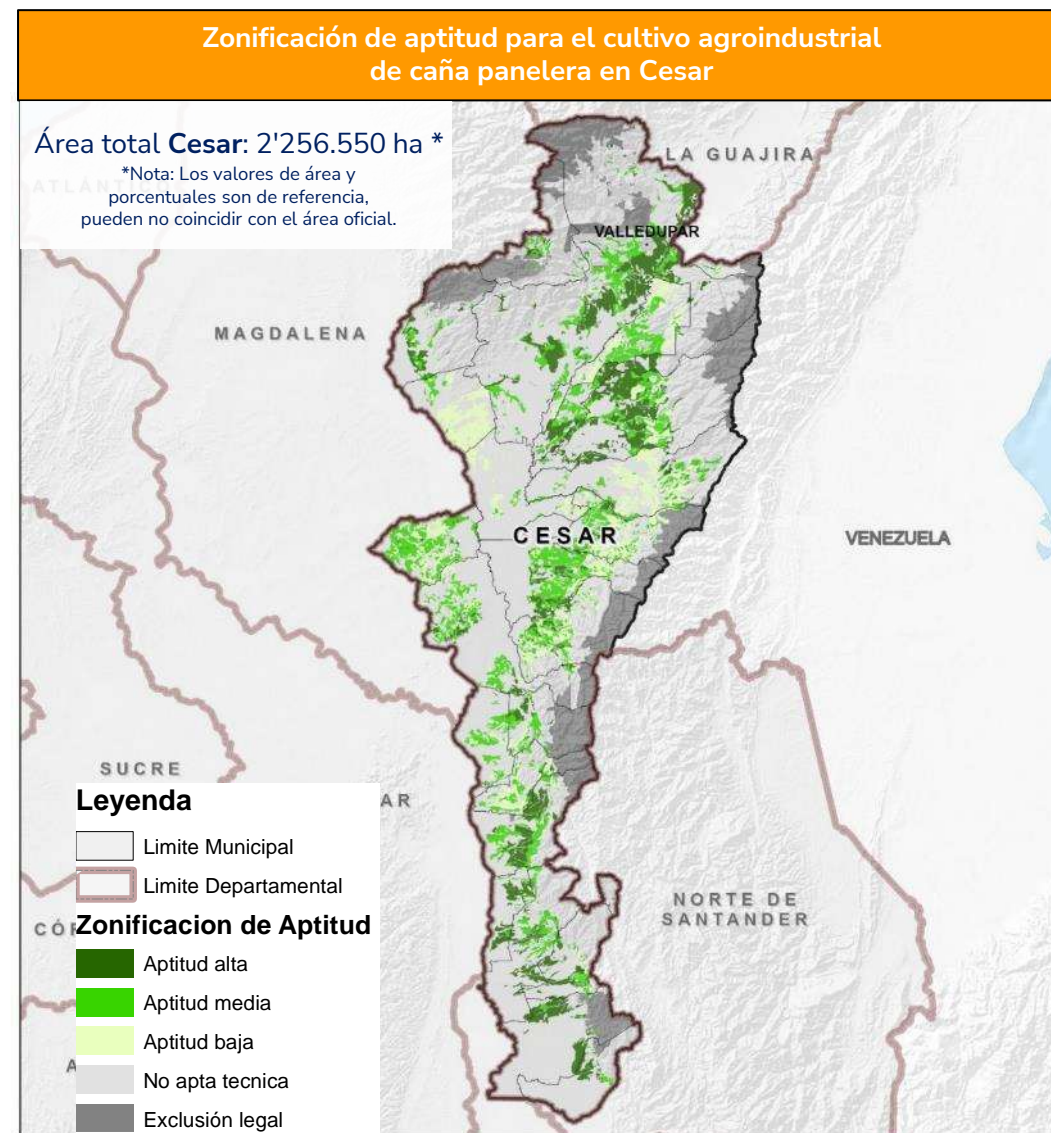

Fuente de datos: UPRÁ (2018). Evaluación de tierras con fines agrícolas para el cultivo agroindustrial de caña (*Saccharum officinarum* L.), en el departamento del Cesar. Escala 1:100.000. © UPRÁ (2023)



Cesar tiene aptitud de
855.905 ha
para el cultivo comercial
de cebolla de bulbo semestre II
el **37,9%** del área
departamental

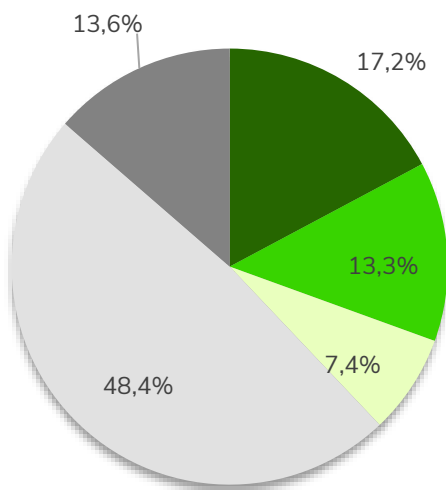

Aptitud	Área (ha)	%
Alta	388.272	17,2%
Media	300.798	13,3%
Baja	166.834	7,4%
No apto técnico	1.093.247	48,4%
No apto legal	307.399	13,6%

Zonificación de aptitud para el cultivo comercial de cebolla de bulbo Segundo semestre en Cesar

Área total Cesar: 2'256.550 ha *

*Nota: Los valores de área y porcentajes son de referencia, pueden no coincidir con el área oficial.

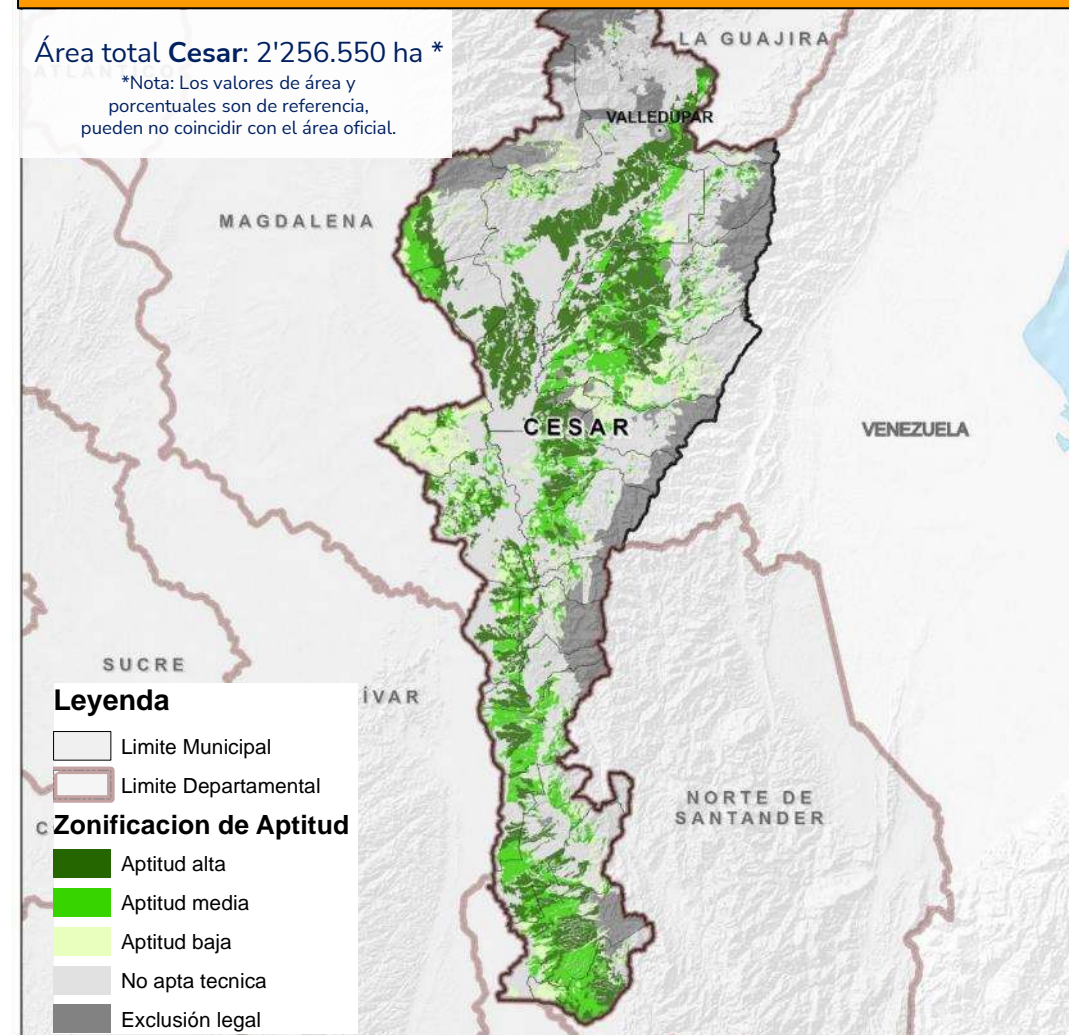

Fuente de datos: UPR (2019). Zonificación de aptitud para el cultivo comercial de cebolla de bulbo (*Allium cepa* L.) en Colombia – Segundo semestre. Escala 1:100.000. © UPR (2023)

Cesar tiene aptitud de **619.689 ha** para el cultivo comercial de maíz semestre I el **27,5%** del área departamental

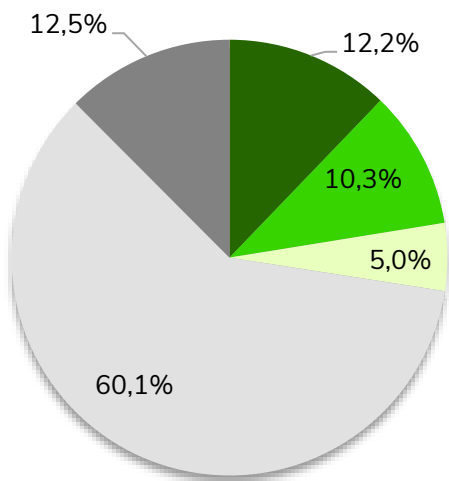

Aptitud	Área (ha)	%
Alta	275.048	12,2%
Media	231.454	10,3%
Baja	113.187	5,0%
No apto técnico	1.355.290	60,1%
No apto legal	281.571	12,5%

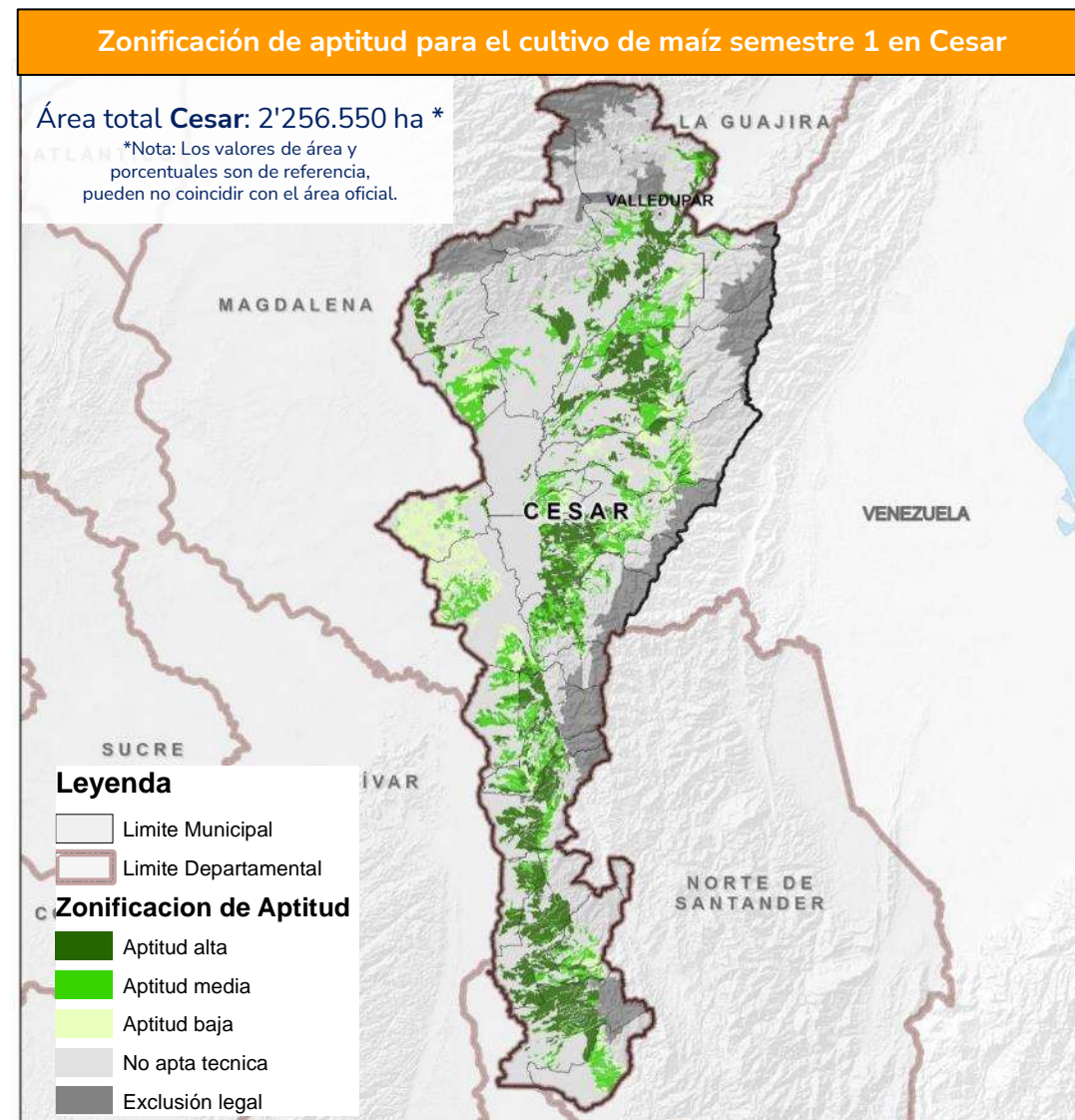

Fuente de datos: UPR (2018). Evaluación de tierras con fines agrícolas para el cultivo de maíz (Zea mays L.) semestre 1, en el departamento del Cesar. Escala 1:100.000. . © UPR (2023)

Cesar tiene aptitud de
324.715 ha
para el cultivo comercial
de mango,
el **14,4%** del área
departamental

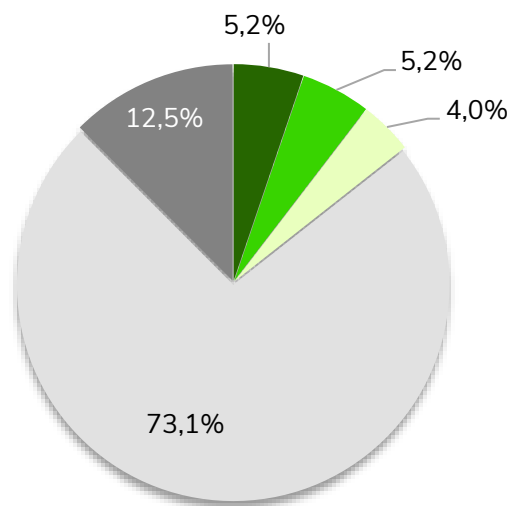

Aptitud	Área (ha)	%
Alta	117.680	5,2%
Media	117.454	5,2%
Baja	89.582	4,0%
No apto técnico	1.650.264	73,1%
No apto legal	281.571	12,5%

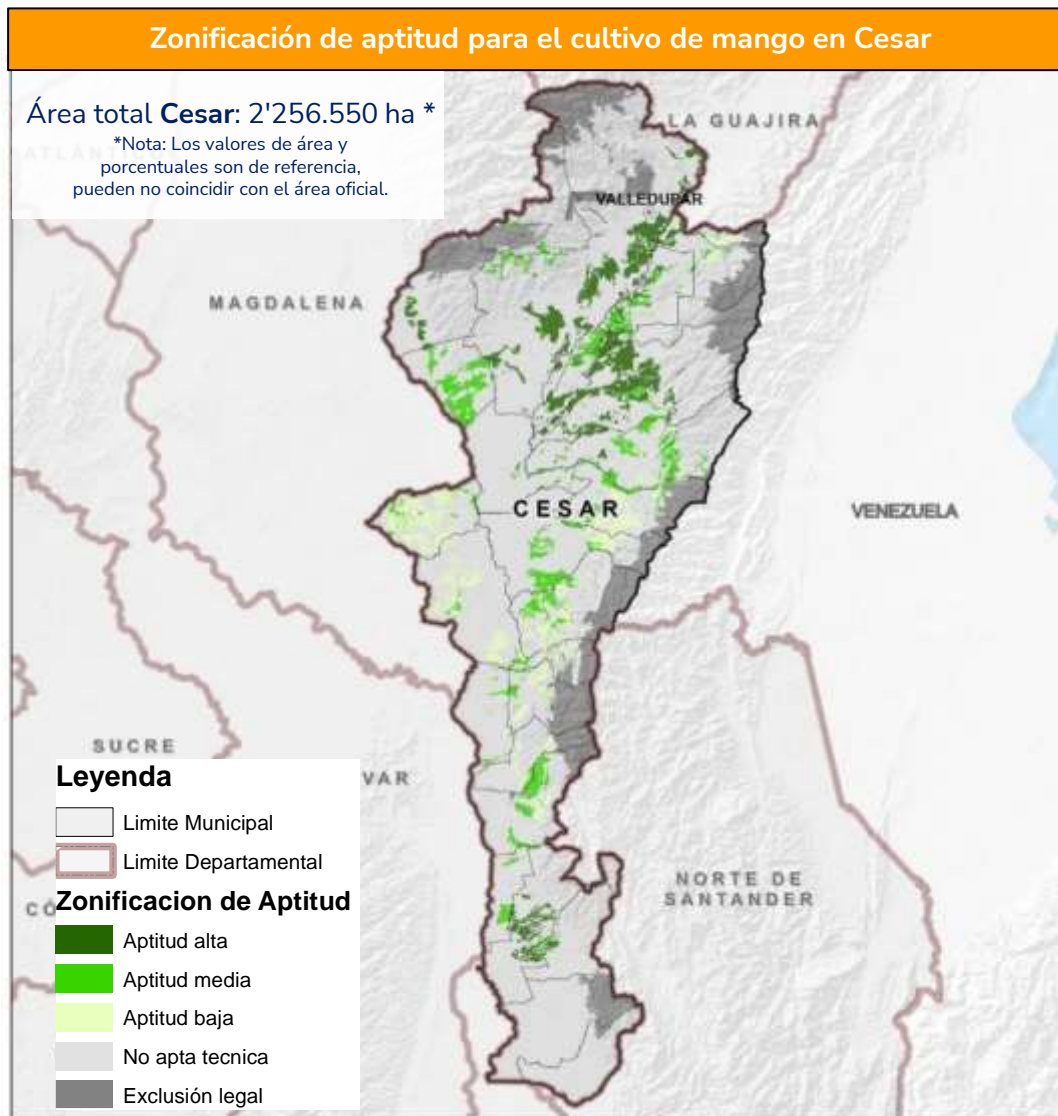

Fuente de datos: UPRA (2018). Evaluación de tierras con fines agrícolas para la producción de mango (*Mangifera indica* L.) de la variedad Keitt, en el departamento del Cesar. Escala 1:100.000. © UPRA (2023)

Cesar tiene aptitud de **565.511 ha** para el cultivo comercial de piña, el **25,1%** del área departamental

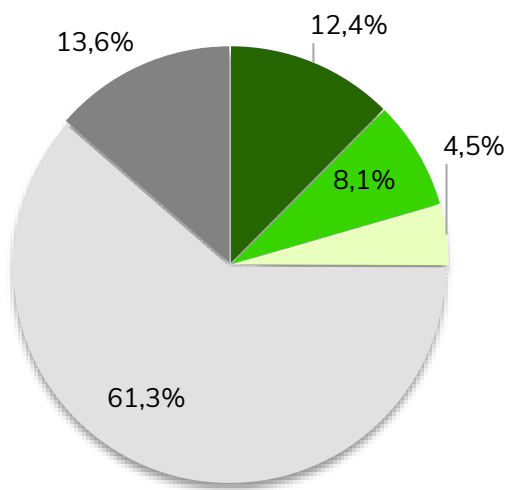

Aptitud	Área (ha)	%
Alta	280.761	12,4%
Media	182.335	8,1%
Baja	102.415	4,5%
No apto técnico	1.383.640	61,3%
No apto legal	307.399	13,6%

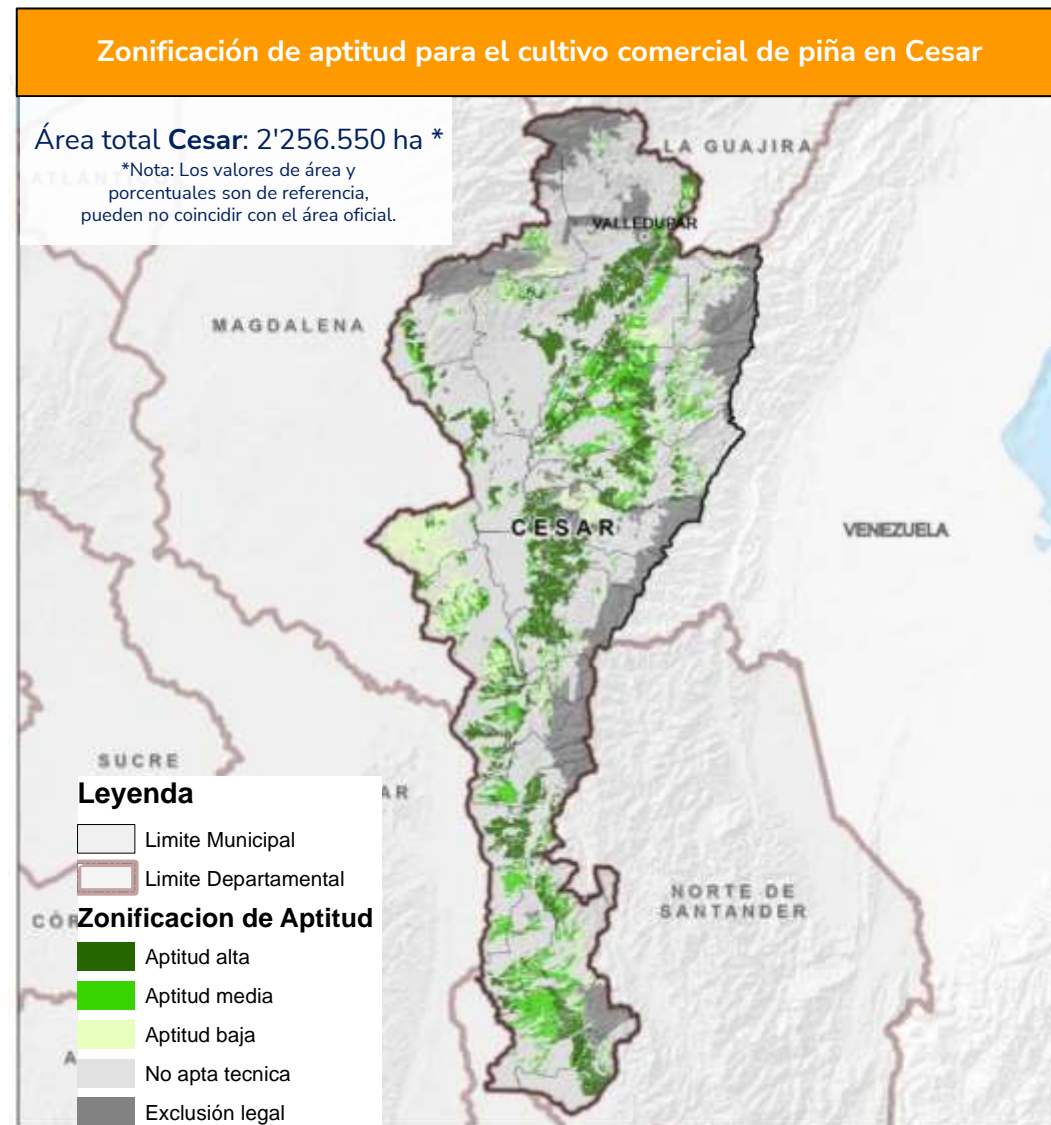

Fuente de datos: UPRÁ (2019). Zonificación de aptitud para el cultivo comercial de Piña (*Ananas comosus* L.) en Colombia, a escala 1:100.000. © UPRÁ (2023)

Cesar tiene aptitud de
474.849 ha
para el cultivo comercial
de yuca,
el **21,0%** del área
departamental

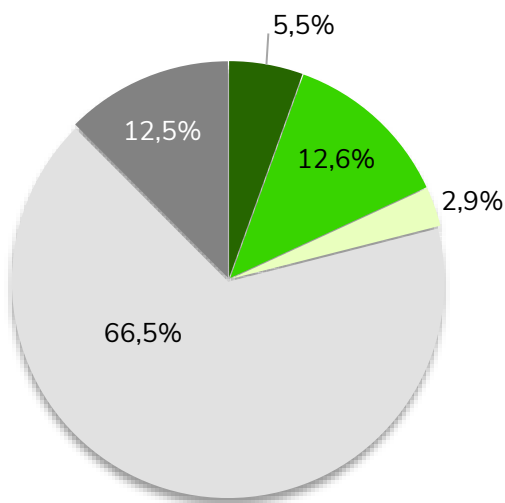

Aptitud	Área (ha)	%
Alta	124.307	5,5%
Media	284.282	12,6%
Baja	66.261	2,9%
No apto técnico	1.500.130	66,5%
No apto legal	281.571	12,5%

Zonificación de aptitud para el cultivo tradicional de Yuca en Cesar

Área total Cesar: 2'256.550 ha *

*Nota: Los valores de área y porcentajes son de referencia, pueden no coincidir con el área oficial.

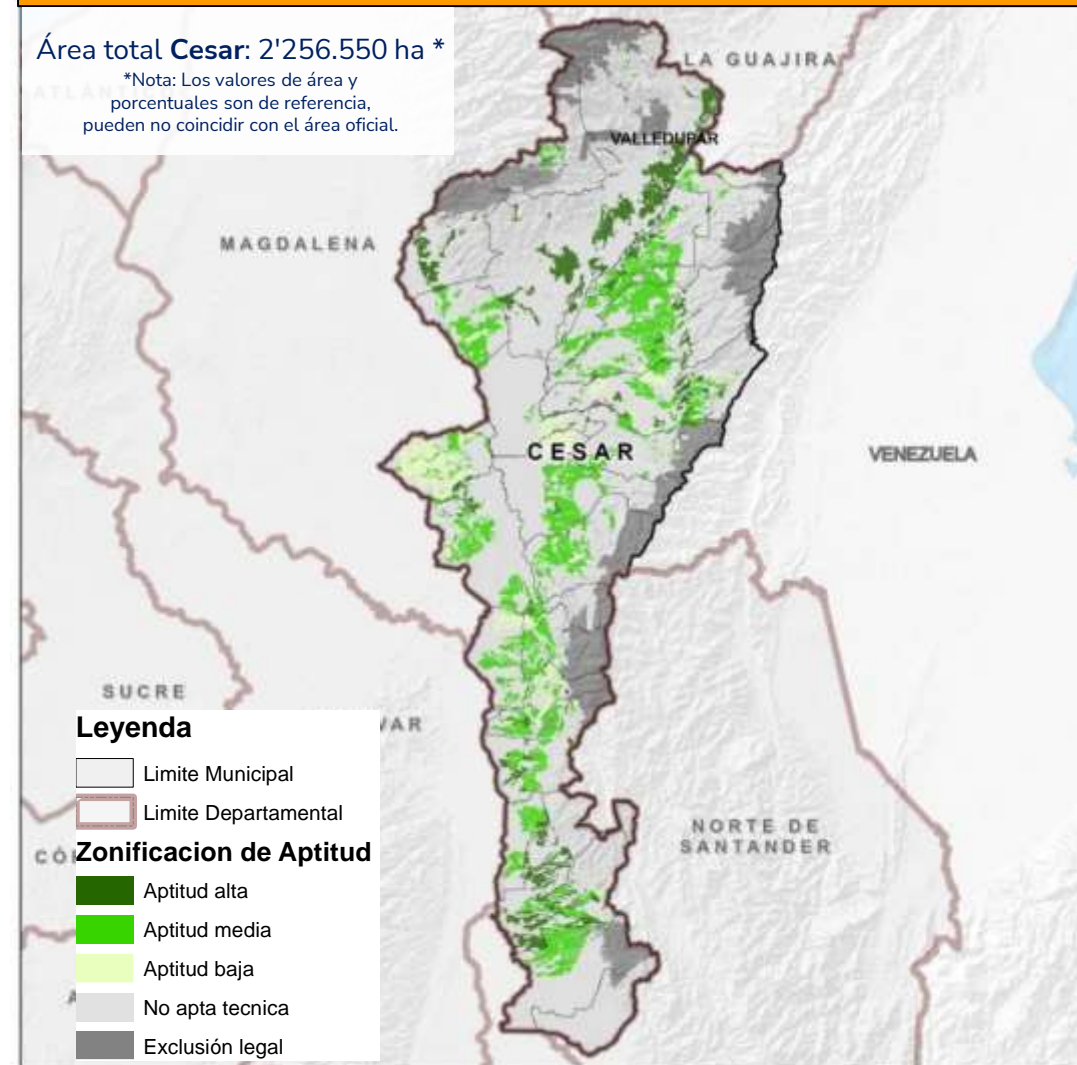

Fuente de datos: UPRA (2018). Evaluación de tierras con fines agrícolas para el cultivo tradicional de yuca (Manihot esculenta Crantz.), en el departamento del Cesar. Escala 1:100.000. © UPRA (2019).

Cesar tiene aptitud de
664.873 ha
para el cultivo comercial
de banano
el **29,5%** del área
departamental

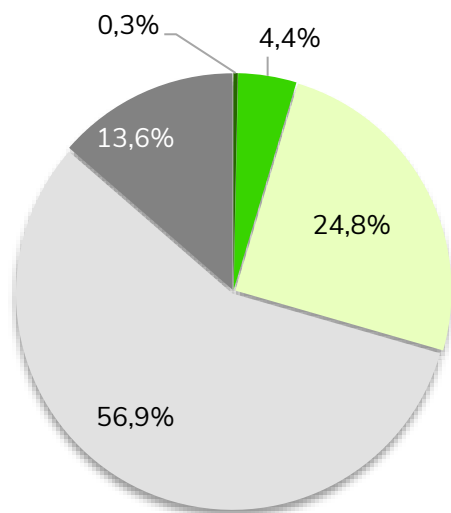

Aptitud	Área (ha)	%
Alta	7.440	0,3%
Media	98.276	4,4%
Baja	559.157	24,8%
No apto técnico	1.284.278	56,9%
No apto legal	307.399	13,6%

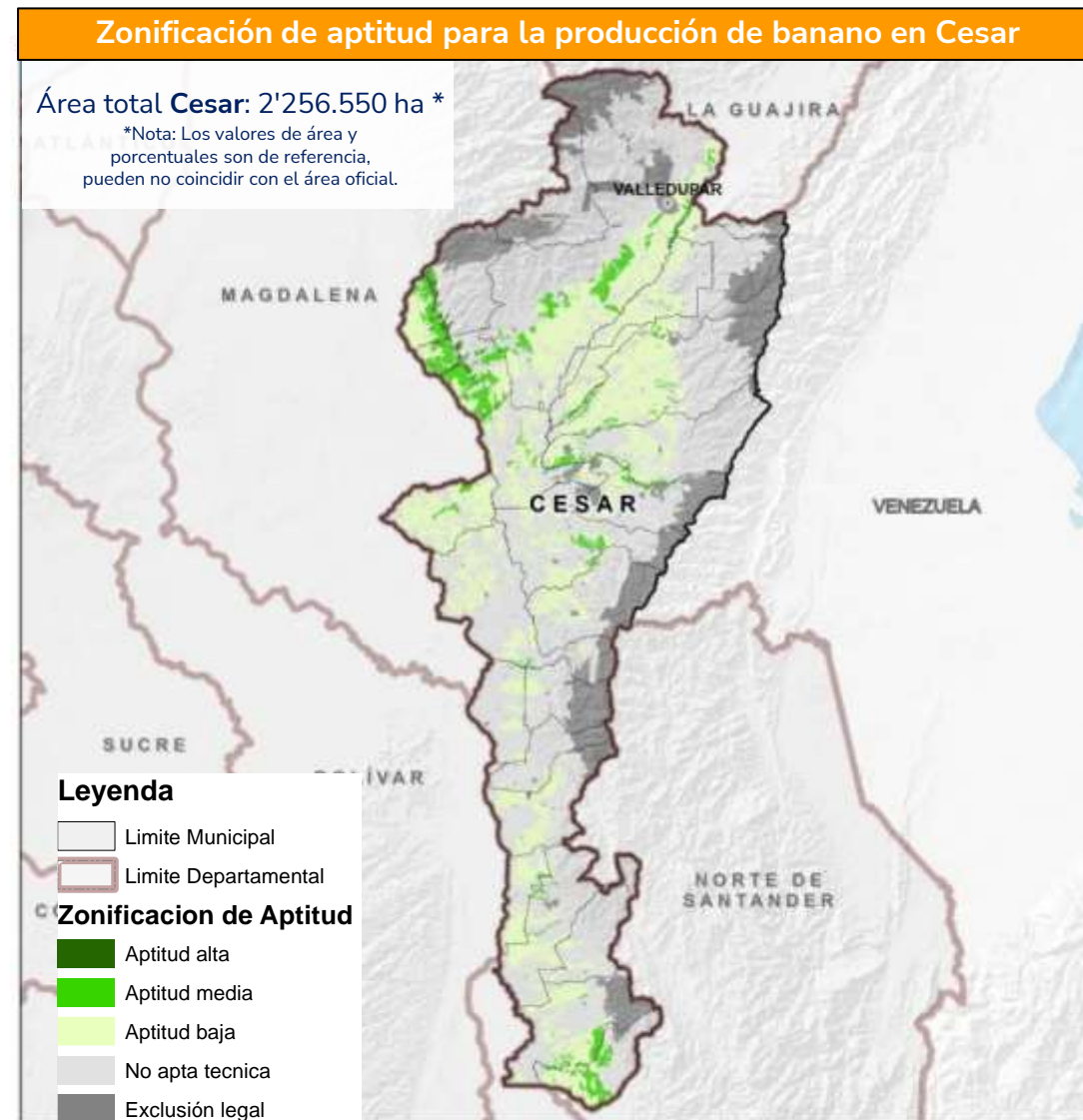

Fuente de datos: UPRA (2019). Aptitud para la producción de banano (*Musa sp. AAA*) con fines comerciales en Colombia, a escala 1:100.000. © UPRA (2023)

Zonificaciones de aptitud cultivo de papaya



Cesar tiene aptitud de
550.864 ha
para el cultivo comercial
de papaya,
el **24,4%** del área
departamental

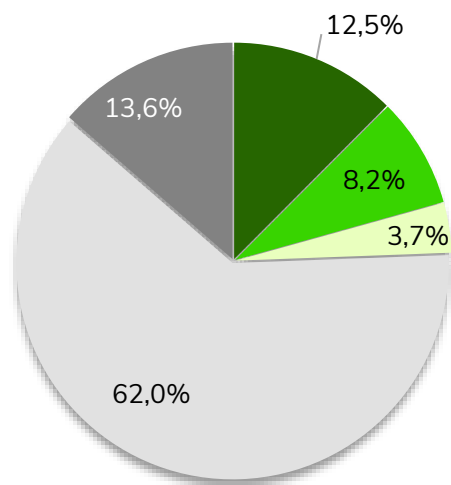

Aptitud	Área (ha)	%
Alta	281.310	12,5%
Media	185.287	8,2%
Baja	84.267	3,7%
No apto técnico	1.398.286	62,0%
No apto legal	307.399	13,6%

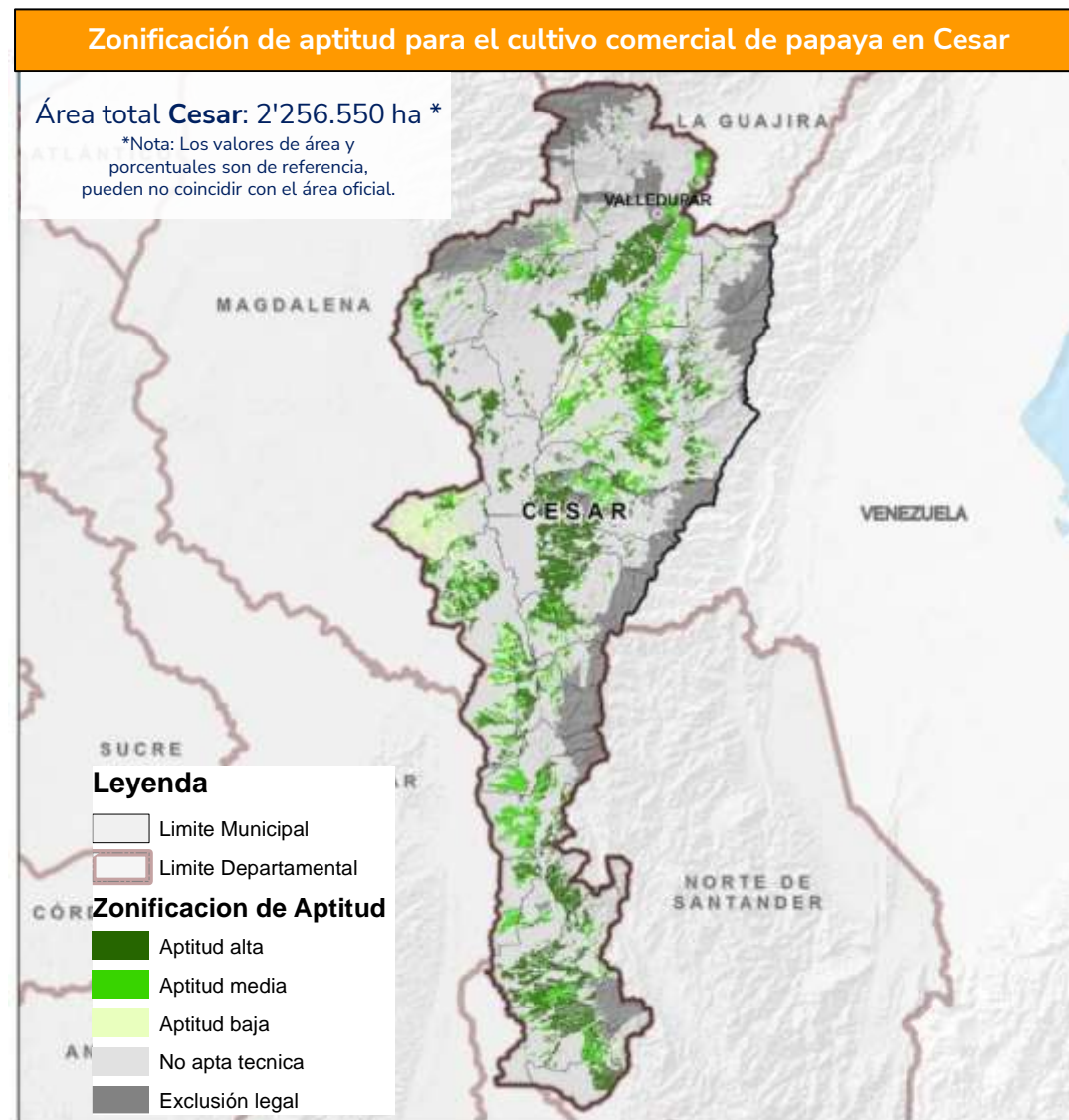

Fuente de datos: UPRA (2019). Zonificación de aptitud para el cultivo comercial de papaya (Carica papaya L.) híbrido Tainung en Colombia, a escala 1:100.000. © UPRA (2023)

Zonificación general de tierras con fines de irrigación



819.867 hectáreas
potenciales para riego

36%
dentro del
departamento

13.388	0,59%
161.437	7,15%
409.481	18,15%
201.575	8,93%
33.986	1,51%
1.436.683	63,67%

Tipo 1
Muy pocas limitaciones

Tipo 2
Bajas limitaciones

Tipo 3
Medias limitaciones

Tipo 4
Altas limitaciones

Tipo 5
Altas restricciones y
limitaciones

Exclusiones Legales y
Técnicas

Zonificación general de tierras con fines de irrigación para el departamento de Cesar

Área total Cesar: 2'256.550 ha *

*Nota: Los valores de área y porcentajes son de referencia, pueden no coincidir con el área oficial.

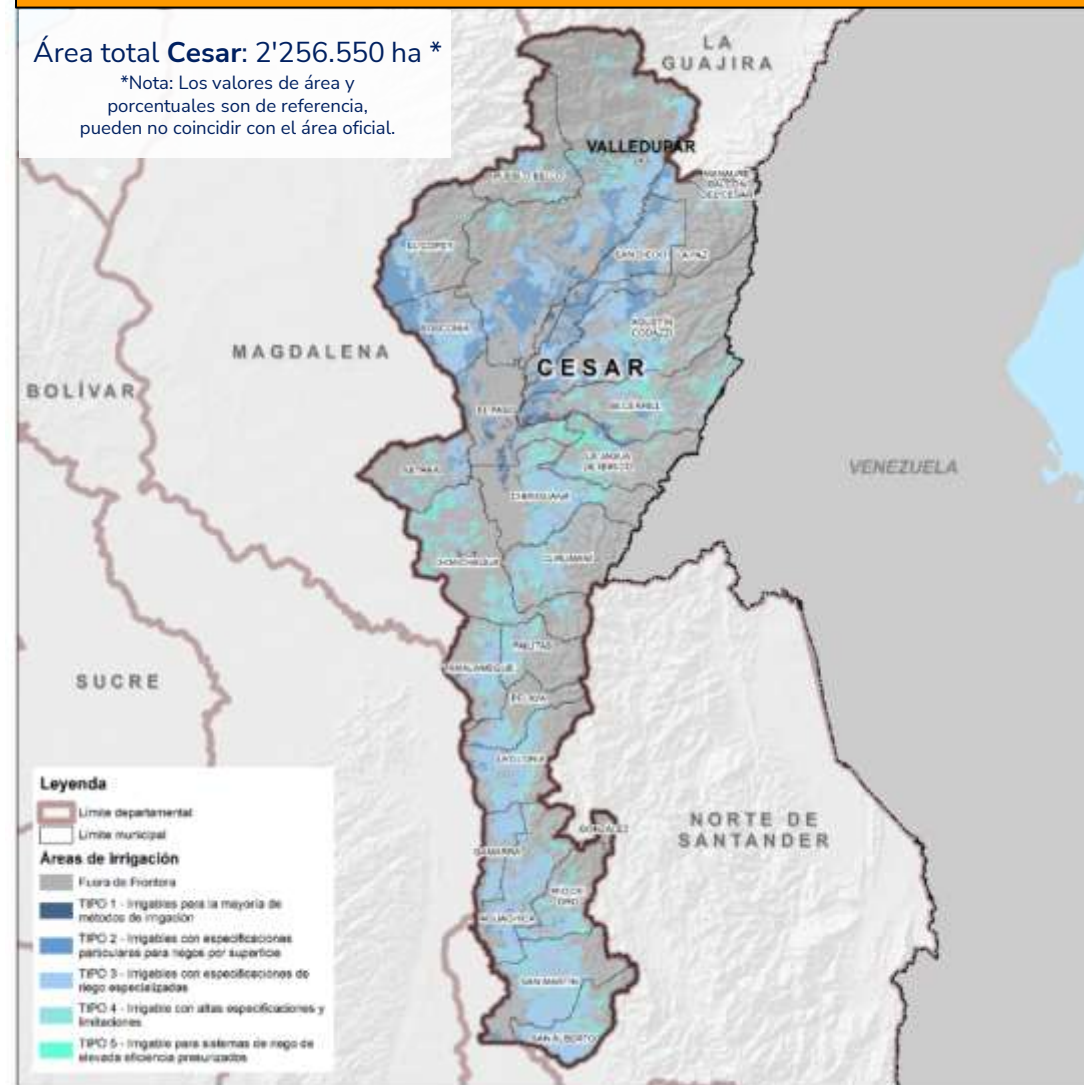

Fuente de datos: UPRA (2017). Proyecto de zonificación general de tierras con fines de irrigación para Colombia, escala 1:100.000. © UPRA, 2023

Gestión de información agropecuaria



Cesar



EVAS

Evaluaciones agropecuarias municipales

Producción Agrícola Municipal 2022

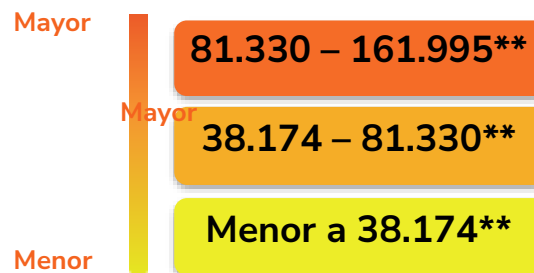

Producción total **1.145.435** toneladas

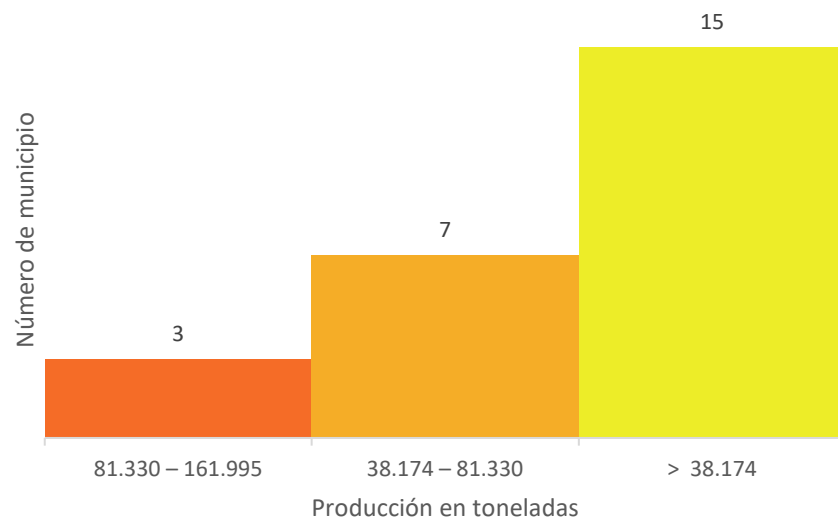

** Datos numéricos en toneladas.

Producción agrícola para el departamento de Cesar

Área total Cesar: 2'256.550 ha *

*Nota: Los valores de área y porcentuales son de referencia, pueden no coincidir con el área oficial.

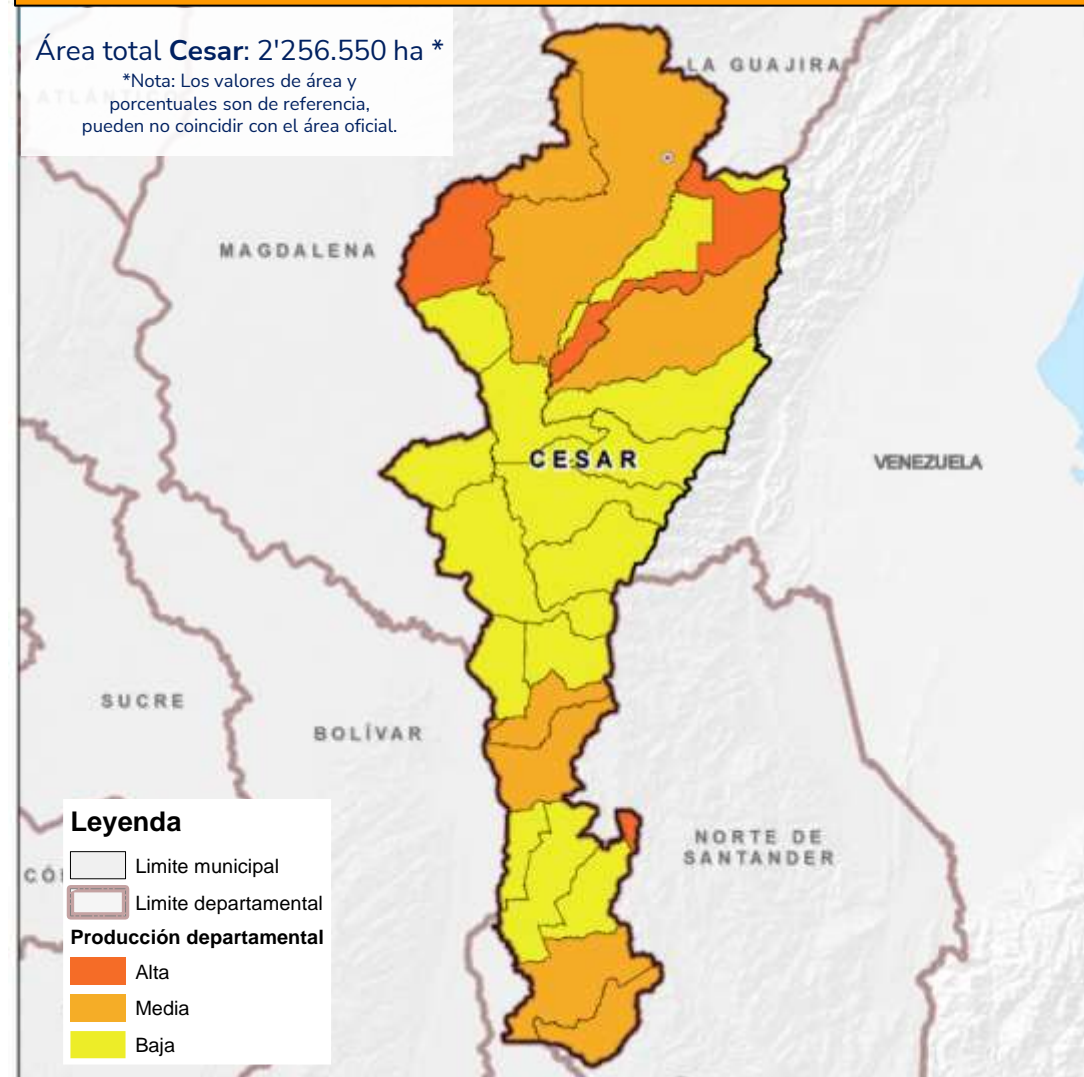

Fuente de datos: UPRA (2022). Evaluaciones Agropecuarias Municipales – EVA. © UPRA, 2023

Producción para el departamento de Cesar 2022



Cesar en 2022 produjo
251.613 toneladas
de caña panelera

Producción departamental de Cesar 2022

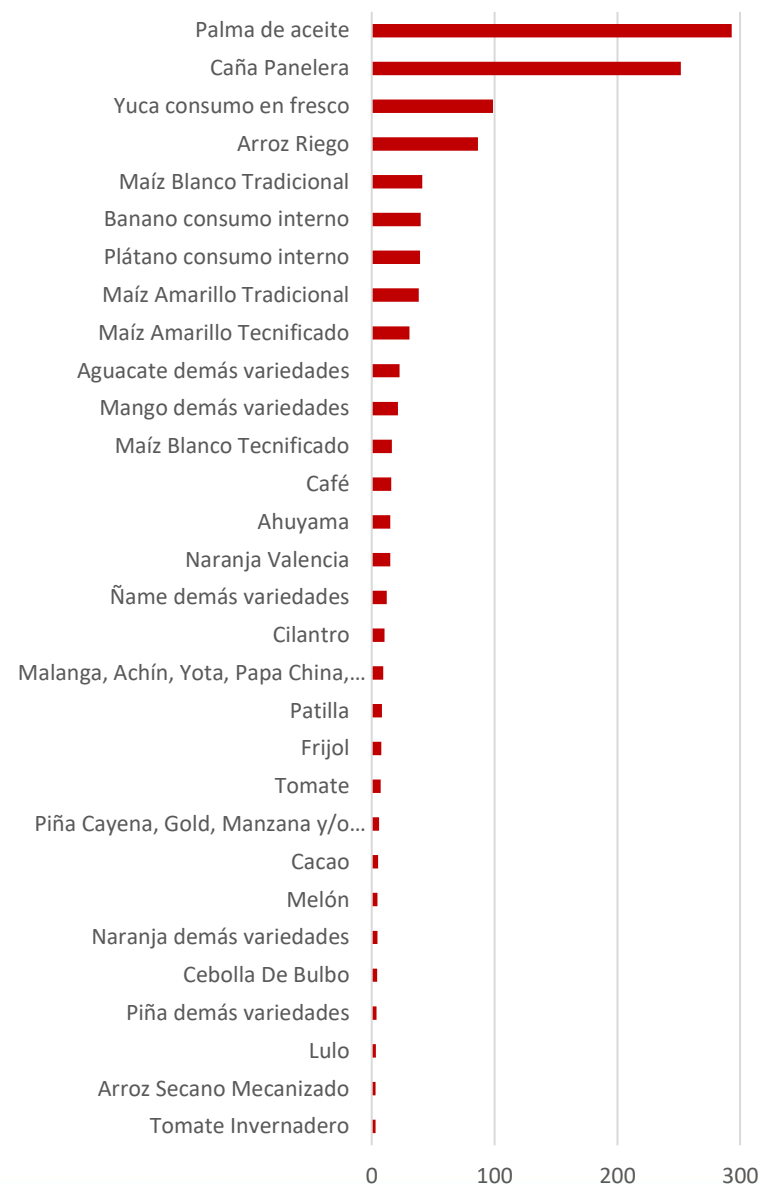

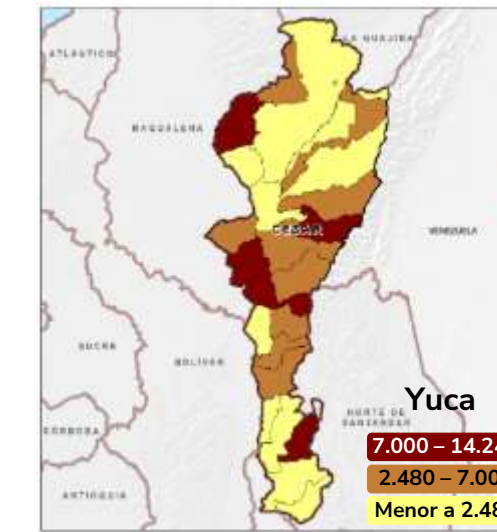
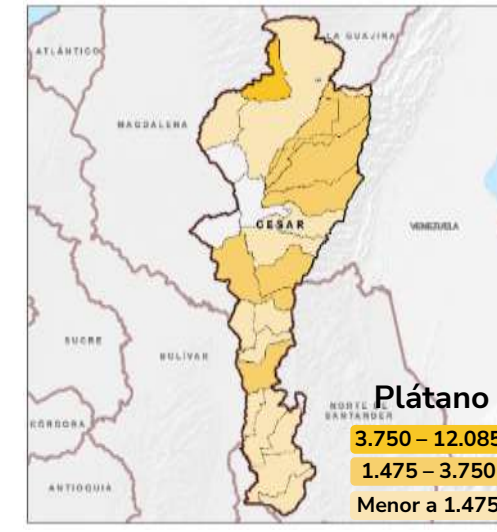
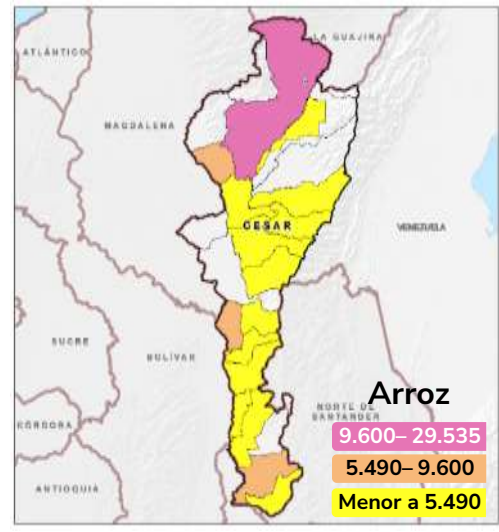
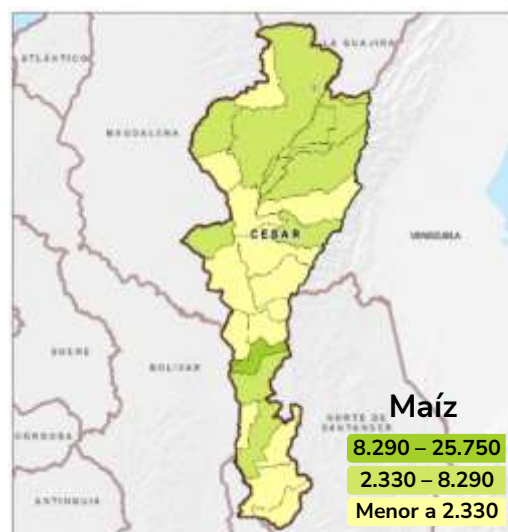
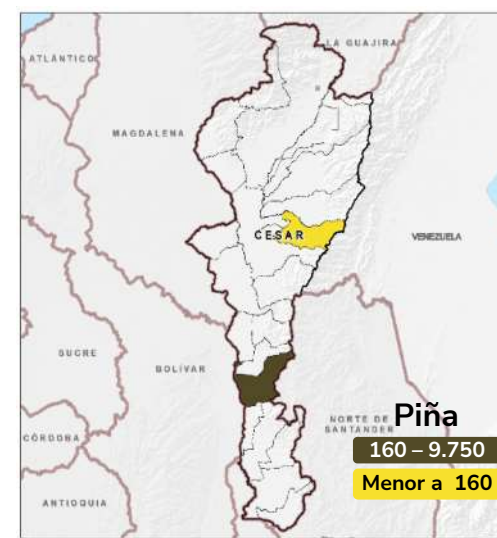
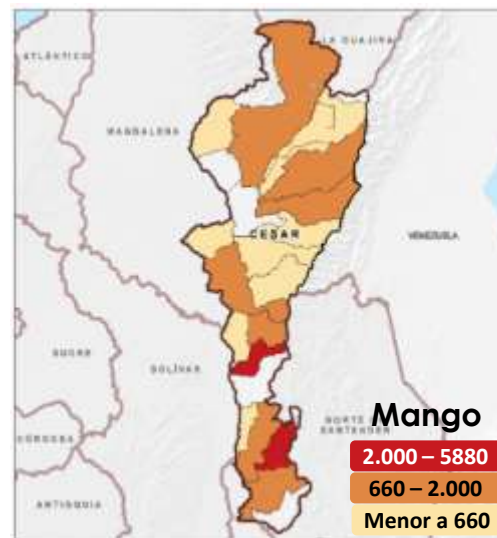
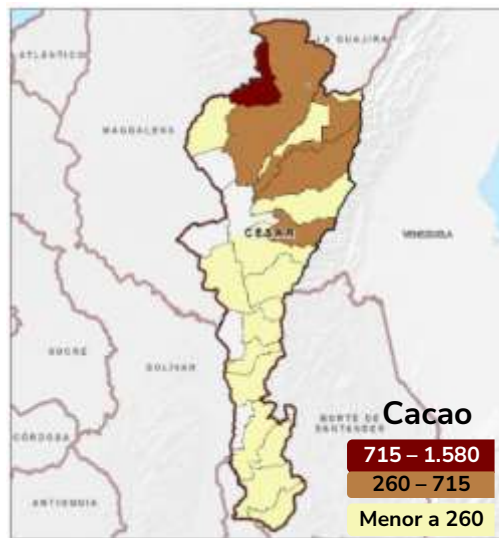
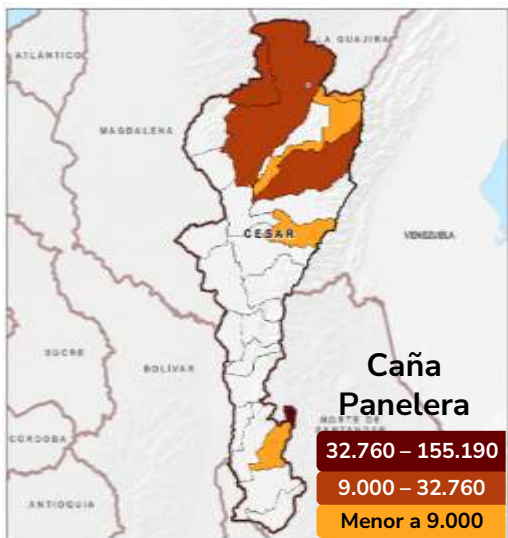

Nota: Datos numéricos en toneladas.

Fuente de datos: UPRA (2022). Evaluaciones Agropecuarias Municipales EVA © UPRA, 2023

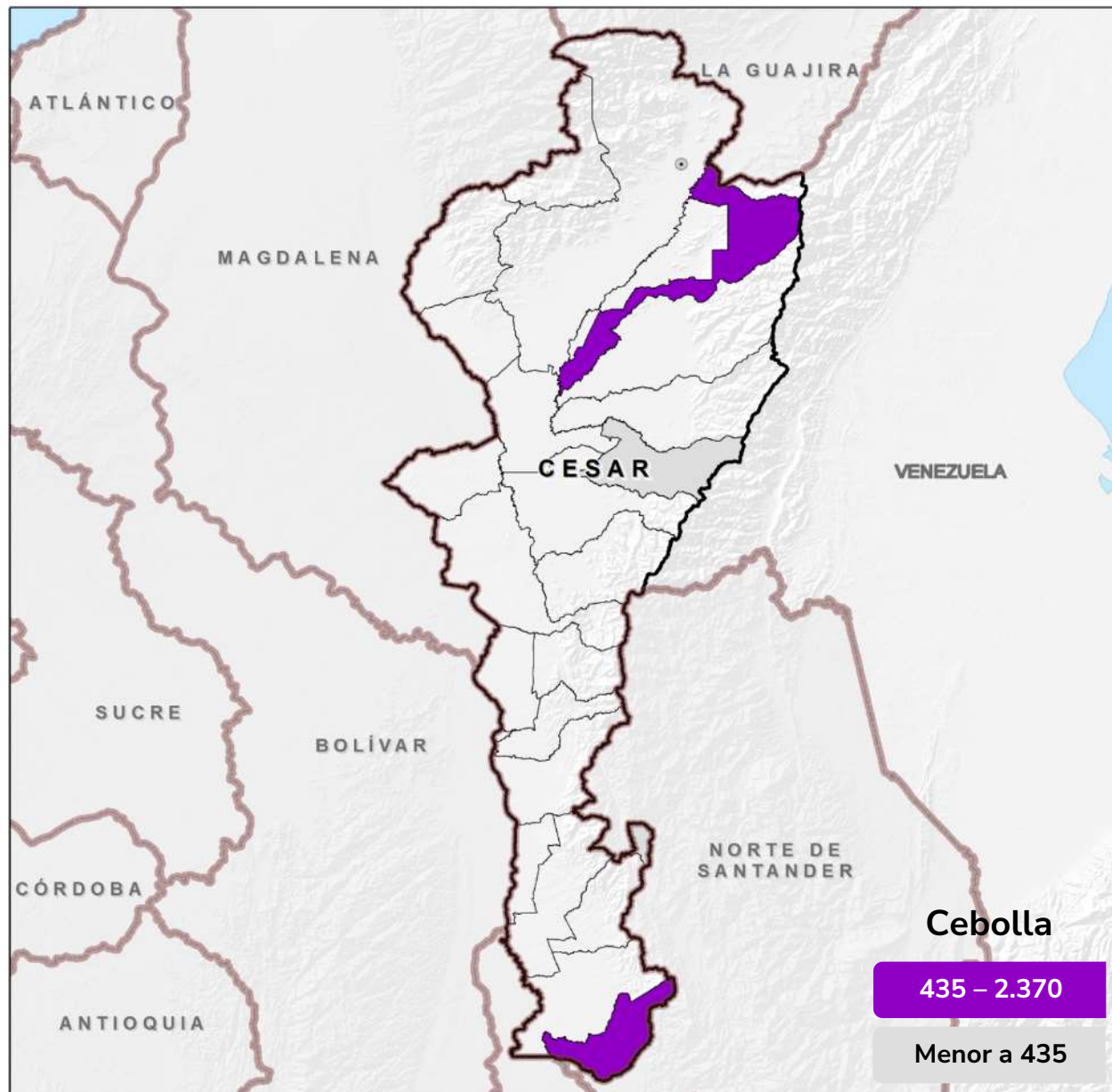

Evaluaciones Agropecuarias Municipales Seguridad Alimentaria 2022



Cultivo	Producción	Porcentaje
Arroz	89.528	7,82%
Cacao	5.065	0,44%
Caña panelera	251.614	21,97%
Cebolla Bulbo	4.362	0,38%
Maíz	79.231	6,92%
Mango	24.148	2,11%
Piña	9.910	0,87%
Plátano	39.376	3,44%
Yuca	98.622	8,61%
Otros	543.578	47,46%

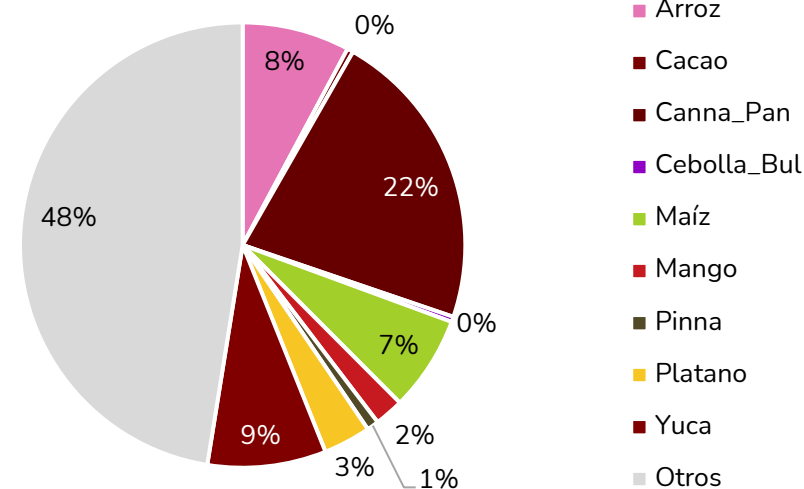

Producción total **1.145.435** toneladas.

** Datos porcentuales respecto a la producción total del departamento

Nota: Datos numéricos en toneladas.

Maíz contiene la agregación de maíz amarillo tradicional y maíz blanco tradicional.

Gestión de información agropecuaria



Cesar



OSPR

Ordenamiento Social de la Propiedad Rural

Agricultura Familiar



Cesar cuenta con
348.414 ha
que probablemente
presentan agricultura
familiar.

Correspondiente al
15% del área total del
departamento de
Cesar

Mapa de áreas que probablemente presentan agricultura familiar para el departamento de Cesar

Área total **Cesar**: 2'256.550 ha *

*Nota: Los valores de área y porcentuales son de referencia, pueden no coincidir con el área oficial.

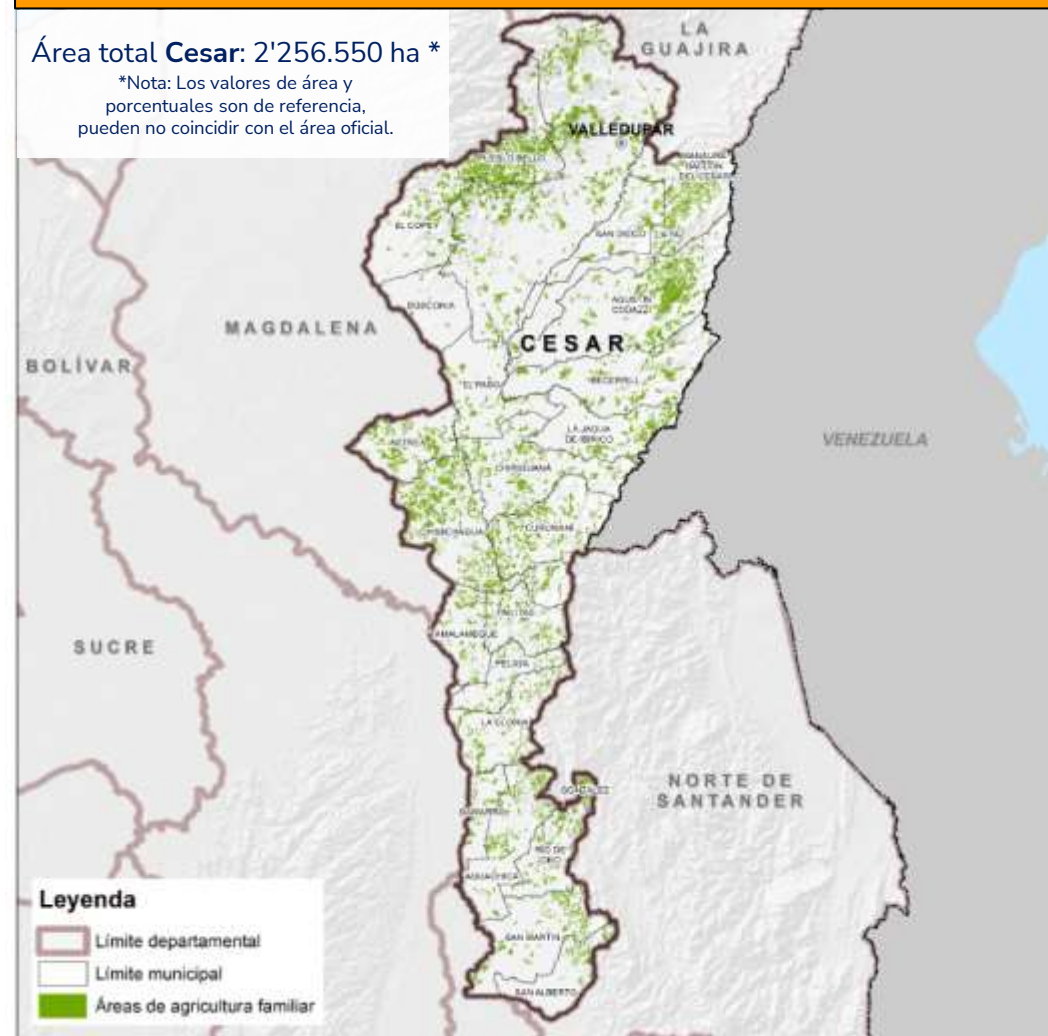

Fuente de datos: UPR (2023). Mapa de áreas que probablemente presentan agricultura familiar a partir de coberturas de la tierra y figuras de ordenamiento. esc. 1:100.000. © UPR, 2023

Áreas para el mercado de tierras rurales



1.800.766 ha

de áreas habilitadas para el mercado de tierras rurales, que corresponde al **80%** del área departamental

Descripción	Área (ha)	Porcentaje
Incluida	1.302.234	58%
Condicionada	498.532	22%
Excluida	455.784	20%

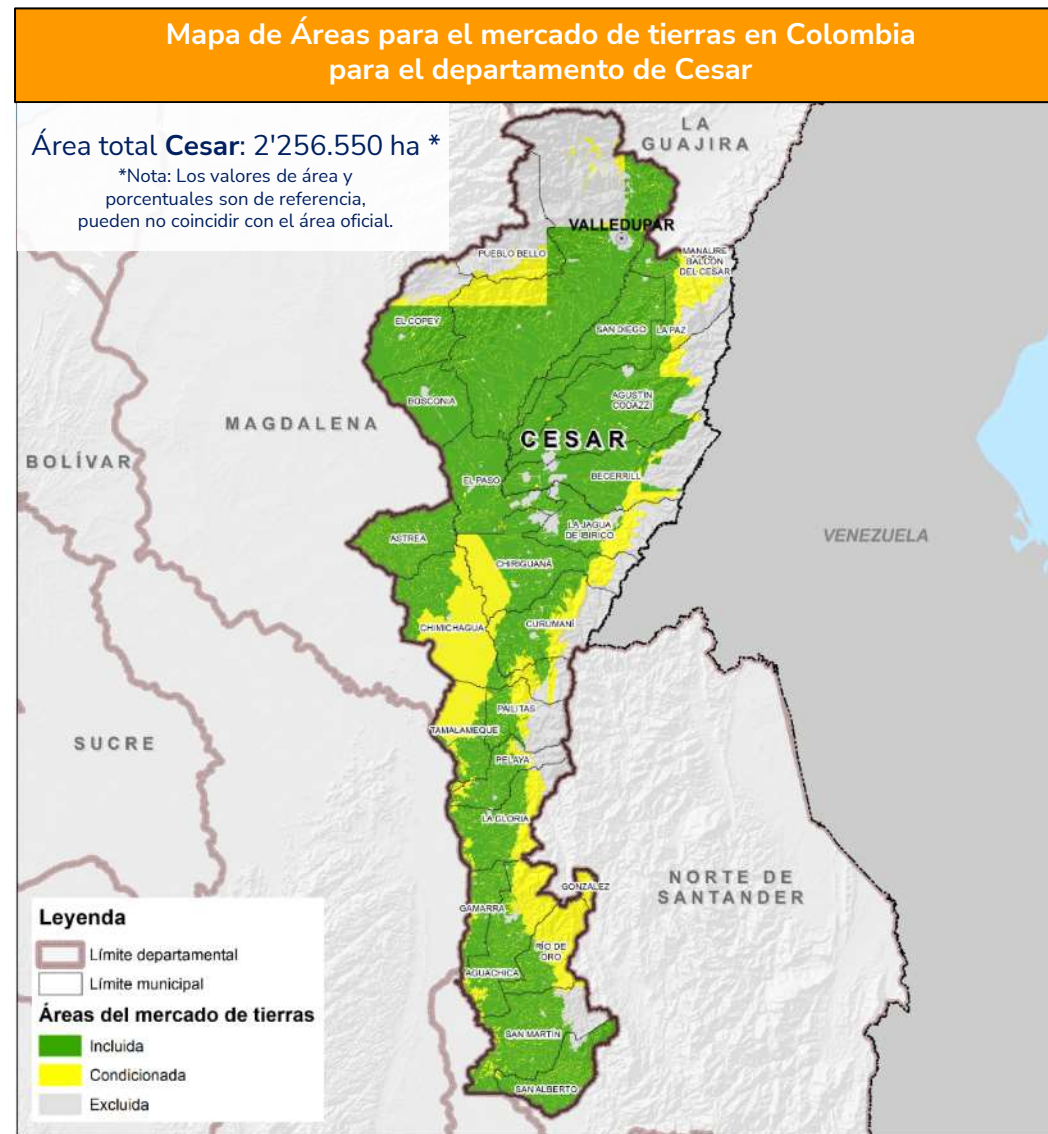

Fuente de datos: UPR (2023). Áreas para el mercado de tierras en Colombia, escala 1:100.000. Versión 11.
© UPR, 2023

18.474 predios rurales
35% del total de predios del departamento
 de menos de 1 ha suman **2.459 ha**

Rango de Tamaño	Predios**	Propietarios*	Área (ha)
≤ 0,5 ha	16.808	20.242	1.223
> 0,5 y ≤ 1 ha	1.666	1.901	1.236
> 1 y ≤ 2,5 ha	2.019	2.610	3.503
> 2,5 y ≤ 3 ha	514	597	1.455
> 3 y ≤ 5 ha	2.031	2.574	8.142
> 5 y ≤ 10 ha	3.634	4.566	27.501
> 10 y ≤ 20 ha	6.070	7.889	90.882
> 20 y ≤ 50 ha	10.982	15.099	358.945
> 50 y ≤ 100 ha	5.093	7.373	356.817
> 100 y ≤ 200 ha	2.855	4.566	400.853
> 200 y ≤ 500 ha	1.452	2.667	437.102
> 500 y ≤ 1.000 ha	273	671	178.683
> 1.000 y ≤ 2.000 ha	82	123	112.257
> 2.000 y ≤ 5.000 ha	21	21	69.155
> 5.000 y ≤ 10.000 ha	9	9	57.768
> 10.000 ha	7	7	124.732
Total***	53.516	70.915	2.230.254

*Propietarios o poseedores.

**El conteo de predios no incluye las mejoras.

***Los datos provienen de los registros alfanuméricos, por tanto el área total predial puede ser superior al área cartográfica de referencia.

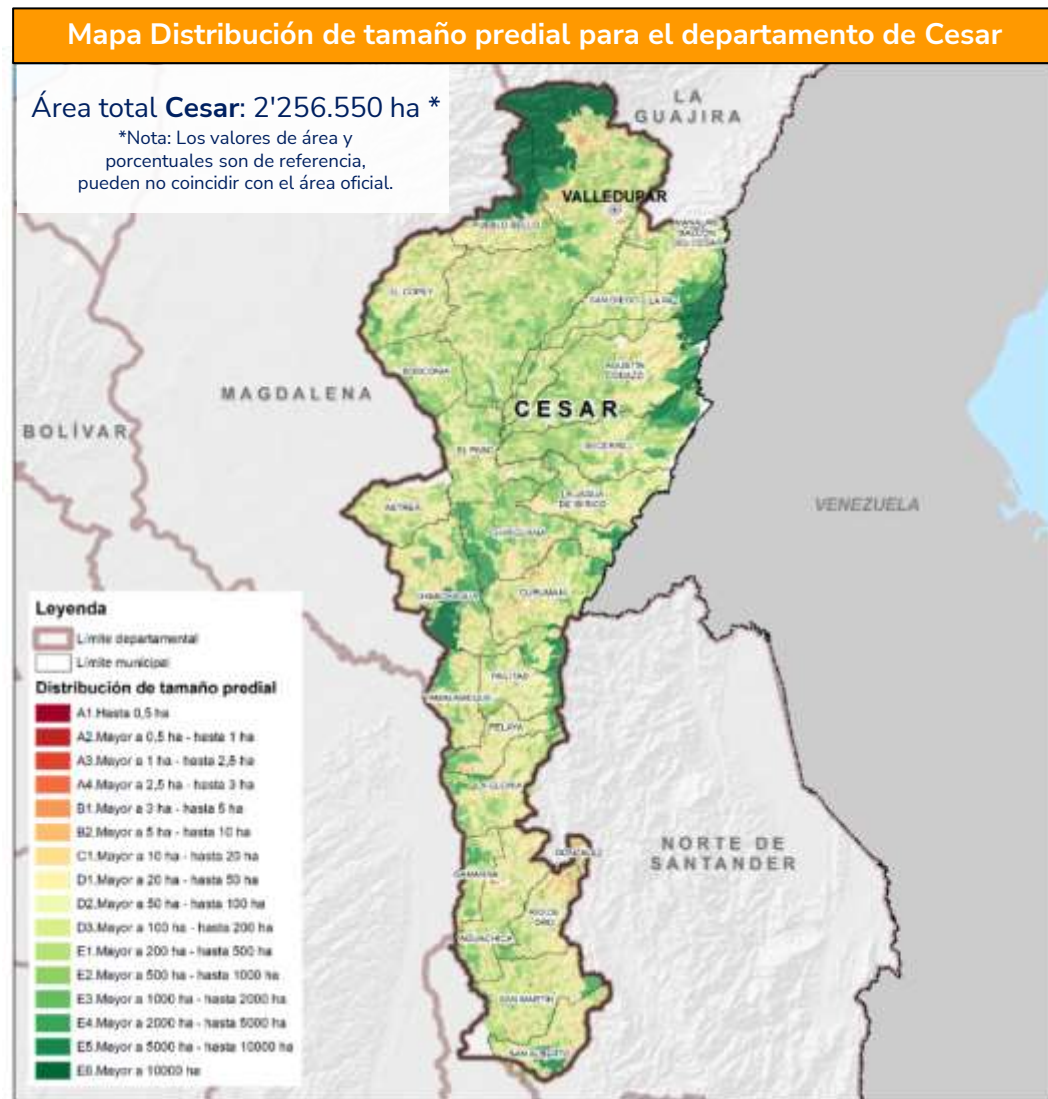

Fuente de datos: IGAC (2020). Registro 1 de la base catastral rural. Catastro Distrital de Bogotá (2020). Información predial de la base catastral rural. Gobernación de Cesar (2020). Registro básico y complementario de la base catastral rural. Alcaldía de Medellín (2020). Registro 1 de la base catastral rural. Alcaldía de Santiago de Cali (2020). Registro 1 de la base catastral rural. Alcaldía Distrital de Barranquilla (2020). Registro 1 de la base catastral rural. Área Metropolitana de Bucaramanga (2020). Registro 1 de la base catastral rural. Área Metropolitana Centro Occidente (2020). Registro 1 de la base catastral rural. Cálculos UPRA 2021. © UPRA, 2023

Avalúos catastrales integrales de la tierra rural



Avalúos Catastrales expresados en SMMLV 2020 (Total de predios)

Rangos en SMMLV 2020	Nº predios	Área acumulada predios (ha)
Mayor que 100	2.585	1.554
Mayor que 60 hasta 100	366	827
Mayor que 20 hasta 60	2.396	28.052
Mayor que 1 hasta 20	38.614	1.716.527
Hasta 1	4.064	453.662
Sin Información Catastral	2.273	13.757

Total de predios rurales incluidos y condicionados **34.832**

Avalúos catastrales expresados en SMMLV 2020 en áreas condicionadas e incluidas del mercado de tierras

Rangos en SMMLV 2020	Nº predios	Área acumulada predios (ha)
Mayor que 100	726	1.033
Mayor que 60 hasta 100	228	540
Mayor que 20 hasta 60	1.133	21.970
Mayor que 1 hasta 20	29.872	1.532.418
Hasta 1	2.873	208.019
Sin Información Catastral	823	10.378

Notas: El avalúo unitario catastral está expresado en smmlv calculado a partir de la relación aritmética entre el avalúo total catastral del predio y su correspondiente área en hectáreas, por lo tanto el avalúo integral catastral unitario incluye el avalúo de la tierra y el avalúo de las posibles construcciones existente en el predio. Los avalúos con vigencia inferior a 2020 se nivelaron a esta fecha aplicando una tasa de nivelación calculada por la UPRA.

UPRA (2020). Tasa Intervengencial.
SMMLV = \$877.803 año 2020

- En las áreas excluidas para el Mercado de Tierras puede existir información catastral asociada.
- Las áreas sin información corresponden a las áreas incluidas y condicionadas para el Mercado de Tierras que carecen de información catastral asociada.

Mapa Avalúos catastrales rurales para el departamento de Cesar

Área total Cesar: 2'256.550 ha *

*Nota: Los valores de área y porcentuales son de referencia, pueden no coincidir con el área oficial.

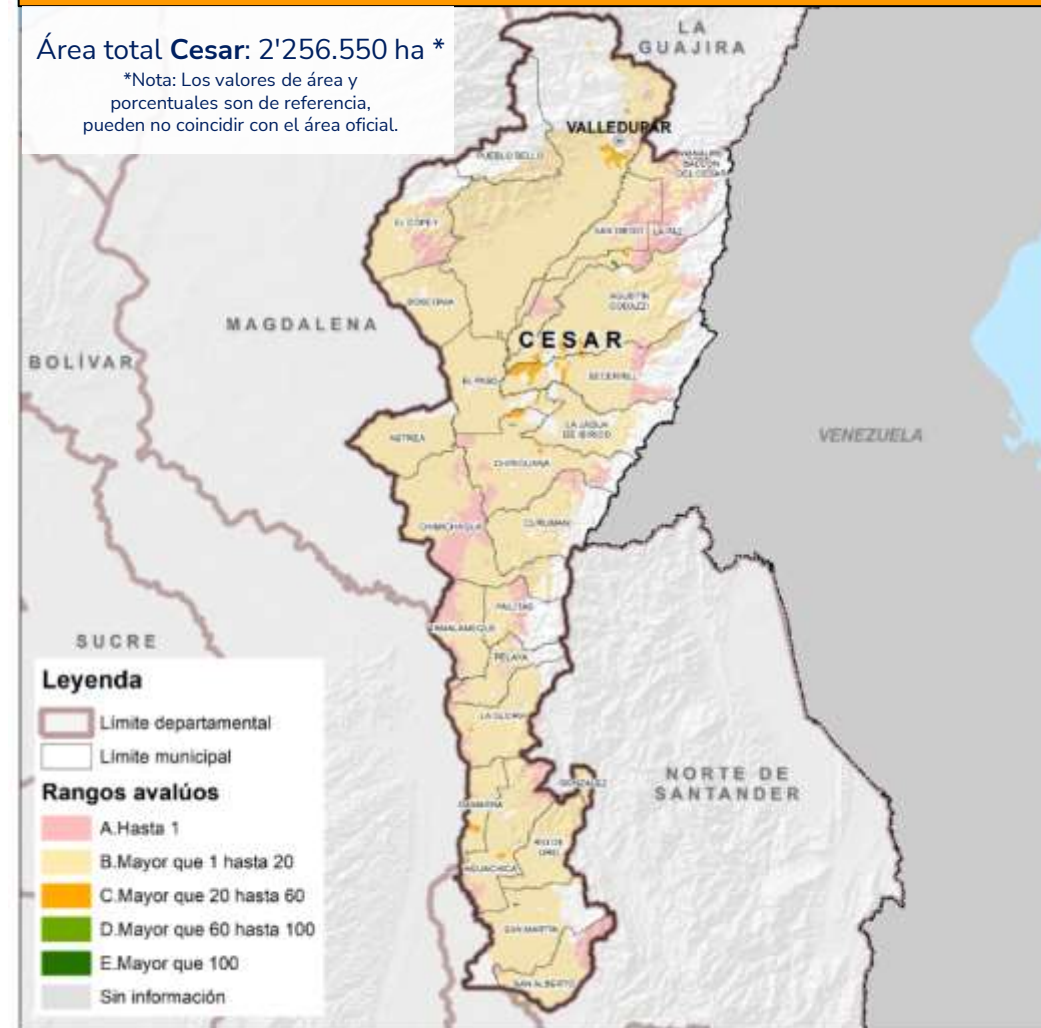

Fuente de datos: IGAC (2020). Registro 1 de la base catastral rural. Catastro Distrital de Bogotá (2020). Información predial de la base catastral rural. Gobernación de Cesar (2020). Registro básico y complementario de la base catastral rural. Alcaldía de Medellín (2020). Registro 1 de la base catastral rural. Alcaldía de Santiago de Cali (2020). Registro 1 de la base catastral rural. Alcaldía Distrital de Barranquilla (2020). Registro 1 de la base catastral rural. Área Metropolitana de Bucaramanga (2020). Registro 1 de la base catastral rural. Área Metropolitana Centro Occidente (2020). Registro 1 de la base catastral rural. Cálculos UPRA 2021. UPRA (2023). Clasificación de áreas para el mercado de tierras rurales agropecuarias V11.2.

Índice de informalidad rural



Rango de informalidad (%)	Municipios
75 - 100	2
50 - 75	15
25 - 50	8
0 - 25	0

Nota: El Instituto Geográfico Agustín Codazzi en diligencia del deslinde 2014-2016 estableció, una vez evaluada pruebas y argumentos que los límites descritos en 1947 son claros, identificables en terreno, corresponden a la realidad geográfica y que toda área, es decir, Belén de Bajirá, Nuevo Oriente, Blanquicet y Macondo pertenecen a la jurisdicción de Riosucio (Chocó), y no a Mutatá y Turbo (Cesar). Resolución 27-615-096-2019. ICARE (2014). *Interrelación Catastro – Registro*. URT (2019). *Sentencias de restitución*. SNR (2020). *Falsas tradiciones; Presunción de Informalidad*. ANT (2019). *Títulos formalización, Baldíos adjudicados; (2015-2020) Baldíos adjudicados, (2020) Predios privados formalizados, Inventario predios baldíos, Predios ingresados al fondo de tierras, Formalización procesos en general*. Cálculos UPRA 2022.

Mapa Índice de informalidad rural para el departamento de Cesar

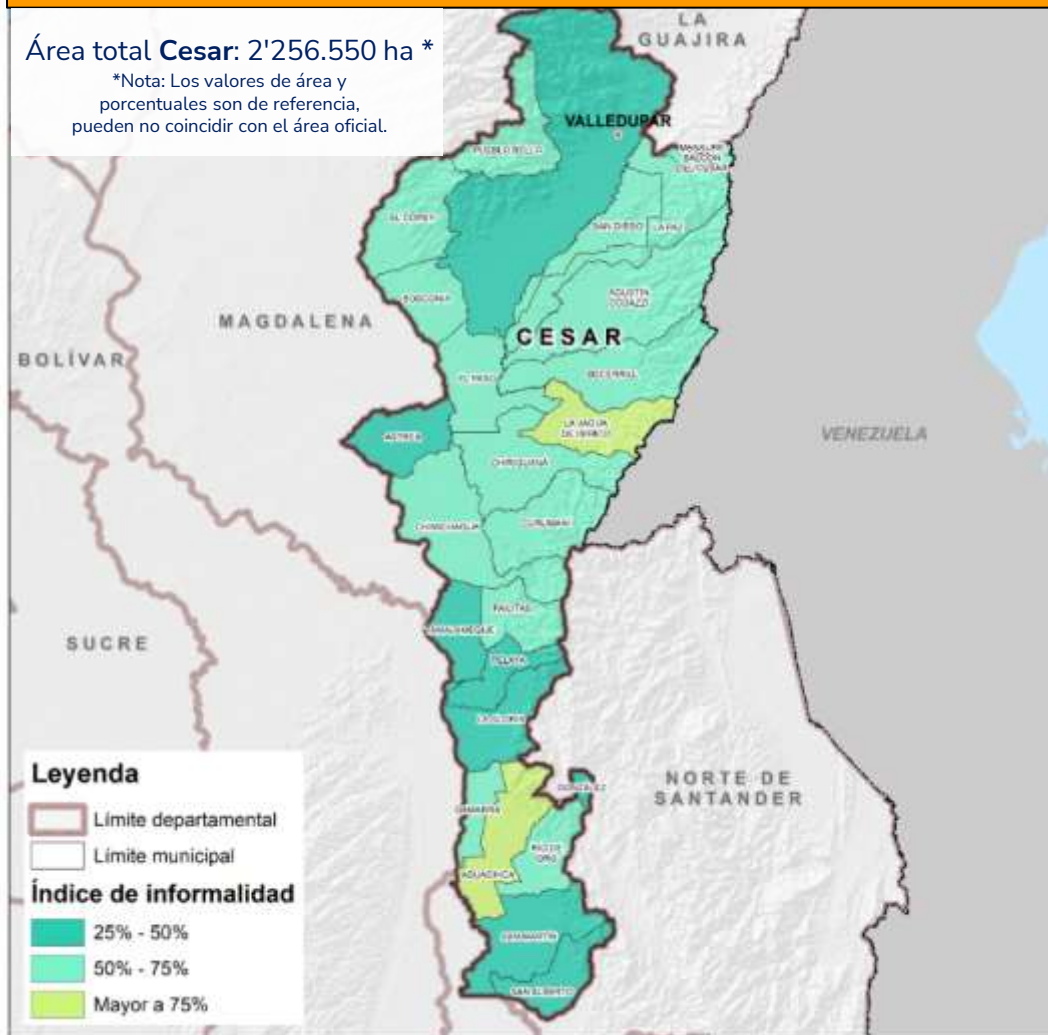

Fuente de datos: IGAC (2020). *Registro 1 y 2 de la base catastral rural*. Catastro Distrital de Bogotá (2020). *Información predial de la base catastral rural*. Gobernación de Cesar (2020). *Registro básico y complementario de la base catastral rural*. Alcaldía de Medellín (2020). *Registro 1 de la base catastral rural*. Alcaldía de Santiago de Cali (2020). *Registro 1 de la base catastral rural*. Alcaldía Distrital de Barranquilla (2020). *Registro 1 y 2 de la base catastral rural*. Área Metropolitana de Bucaramanga (2020). *Registro 1 y 2 de la base catastral rural*. Área Metropolitana Centro de Occidente (2020). *Información sin asociación con la base catastral rural*.

Presunción de informalidad



33.603 predios presentan situaciones técnicas y jurídicas informales o imperfectas, que **generan inseguridad jurídica y limitan el acceso a la oferta institucional**

57 %

De los predios del departamento de Cesar presentan informalidad

Cesar tiene en total
58.966 predios rurales

Nota: El Instituto Geográfico Agustín Codazzi en diligencia del deslinde 2014-2016 estableció, una vez evaluada pruebas y argumentos que los límites descritos en 1947 son claros, identificables en terreno, corresponden a la realidad geográfica y que toda área, es decir, Belén de Bajirá, Nuevo Oriente, Blanquicet y Macondo pertenecen a la jurisdicción de Riosucio (Chocó), y no a Mutatá y Turbo (Cesar). Resolución 27-615-096-2019. ICARE (2014). *Interrelación Catastro – Registro*. URT (2019). *Sentencias de restitución*. SNR (2020). *Falsas tradiciones; Presunción de Informalidad*. ANT (2019). *Títulos formalización, Baldíos adjudicados; (2015-2020) Baldíos adjudicados, (2020) Predios privados formalizados, Inventario predios baldíos, Predios ingresados al fondo de tierras, Formalización procesos en general*. Cálculos UPRA 2022.

Mapa predios con presunción de informalidad para el departamento de Cesar

Área total Cesar: 2'256.550 ha *

*Nota: Los valores de área y porcentuales son de referencia, pueden no coincidir con el área oficial.

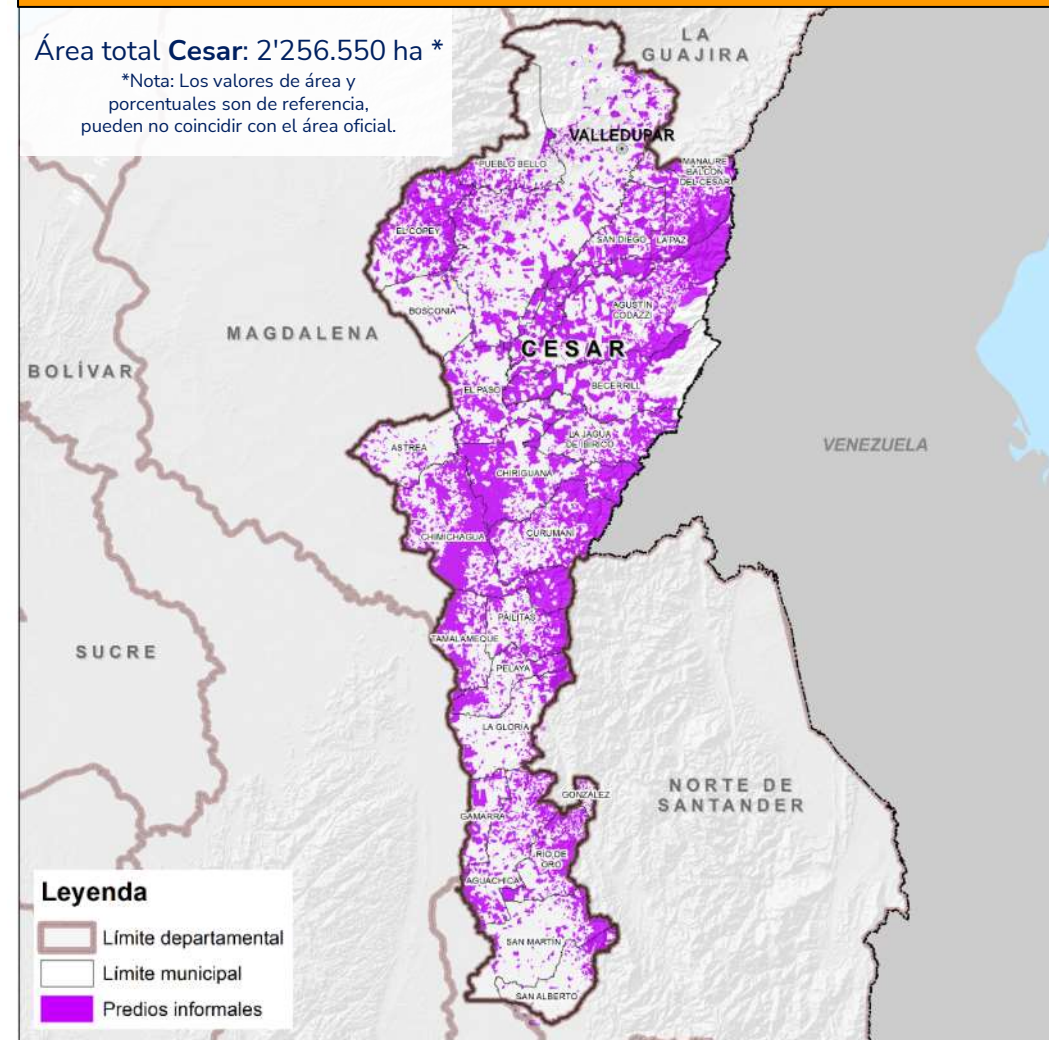

Fuente de datos: IGAC (2020). Registro 1 y 2 de la base catastral rural. Catastro Distrital de Bogotá (2020). *Información predial de la base catastral rural*. Gobernación de Cesar (2020). *Registro básico y complementario de la base catastral rural*. Alcaldía de Medellín (2020). *Registro 1 de la base catastral rural*. Alcaldía de Santiago de Cali (2020). *Registro 1 de la base catastral rural*. Alcaldía Distrital de Barranquilla (2020). *Registro 1 y 2 de la base catastral rural*. Área Metropolitana de Bucaramanga (2020). *Registro 1 y 2 de la base catastral rural*. Área Metropolitana Centro de Occidente (2020). *Información sin asociación con la base catastral rural*.

Distribución de la tenencia por tipo de propietario



Categorías Tenencia	Nº predios	Porcentaje **
Estado	5.448	10,18%
Colectivos	336	0,63%
Privados	47.703	89,10%
Otros	52	0,10%

Nota 1. Un predio puede tener propietarios clasificados en diferentes categorías, por tanto el total de predios por municipio no necesariamente coincidirá con el resultado consolidado de esta tabla.

Nota 2. El conteo presentado excluye los predios cuya condición de propiedad corresponde a mejora

Mapa distribución tenencia de la propiedad para el departamento de Cesar

Área total Cesar: 2'256.550 ha *

*Nota: Los valores de área y porcentuales son de referencia, pueden no coincidir con el área oficial.

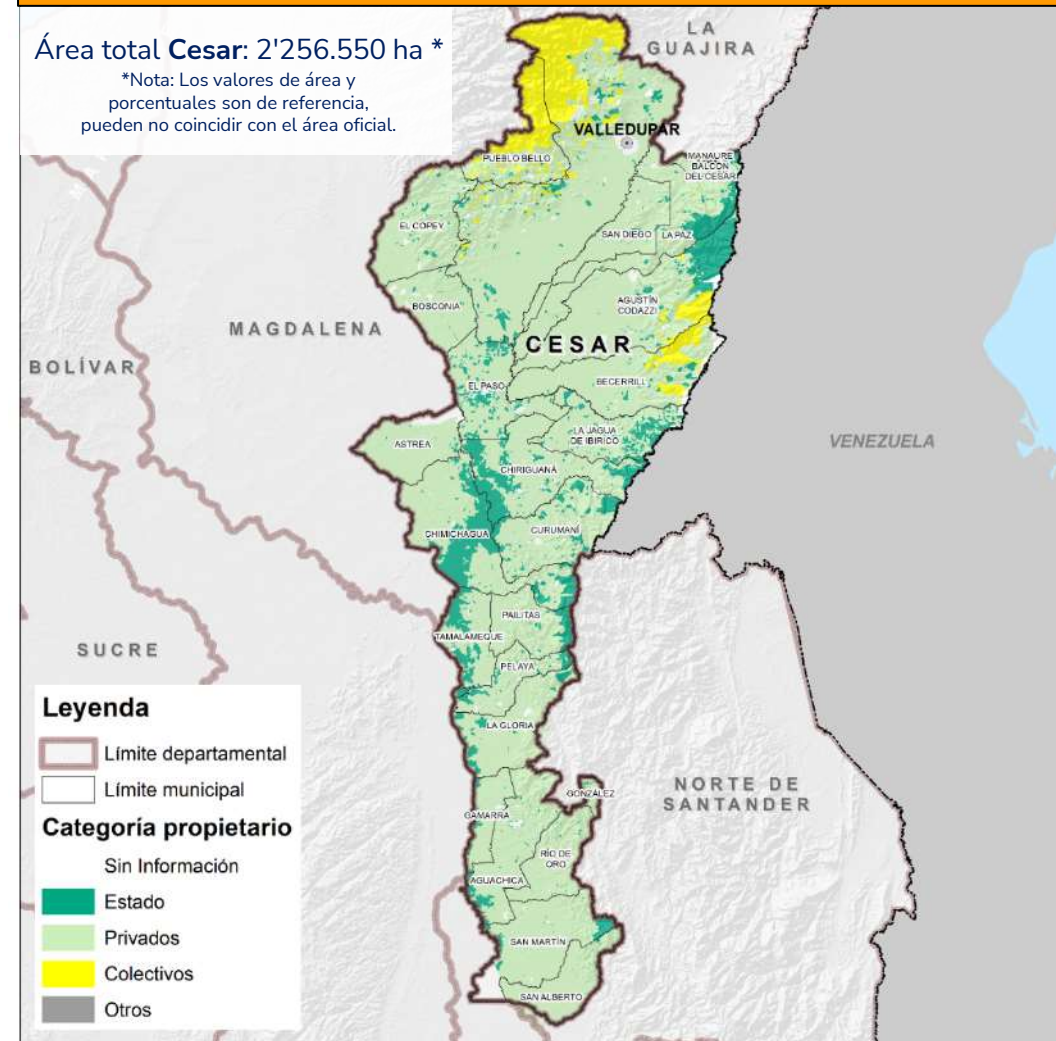

Fuente de datos: IGAC (2020). Registro 1 de la base catastral rural. Catastro Distrital de Bogotá (2020). Información predial de la base catastral rural. Gobernación de Cesar (2020). Registro básico y complementario de la base catastral rural. Alcaldía de Medellín (2020). Registro 1 de la base catastral rural. Alcaldía de Santiago de Cali (2020). Registro 1 de la base catastral rural. Alcaldía Distrital de Barranquilla (2020). Registro 1 de la base catastral rural. Área Metropolitana de Bucaramanga (2020). Registro 1 de la base catastral rural. Área Metropolitana Centro Occidente (2020). Registro 1 de la base catastral rural. Cálculos UPRA 2021..

** Datos porcentuales respecto al total de predios reportados en la base alfanumérica

Tiempos de desplazamiento con destino a capital departamental



45%

De las zonas rurales en Cesar están a **menos de 3 horas** de la capital

Horas	Área (ha)	Porcentaje (%)**
Menor a 1	109.250	5%
Entre 1 y 2	313.184	14%
Entre 2 y 3	599.764	27%
Entre 3 y 4	562.323	25%
Entre 4 y 5	270.016	12%
Entre 5 y 6	147.413	7%
Entre 6 y 7	85.272	4%
Entre 7 y 8	54.478	2%
Entre 8 y 10	60.112	3%
Mayor a 10	886.689	28%

** Datos porcentuales respecto al área cartográfica departamental

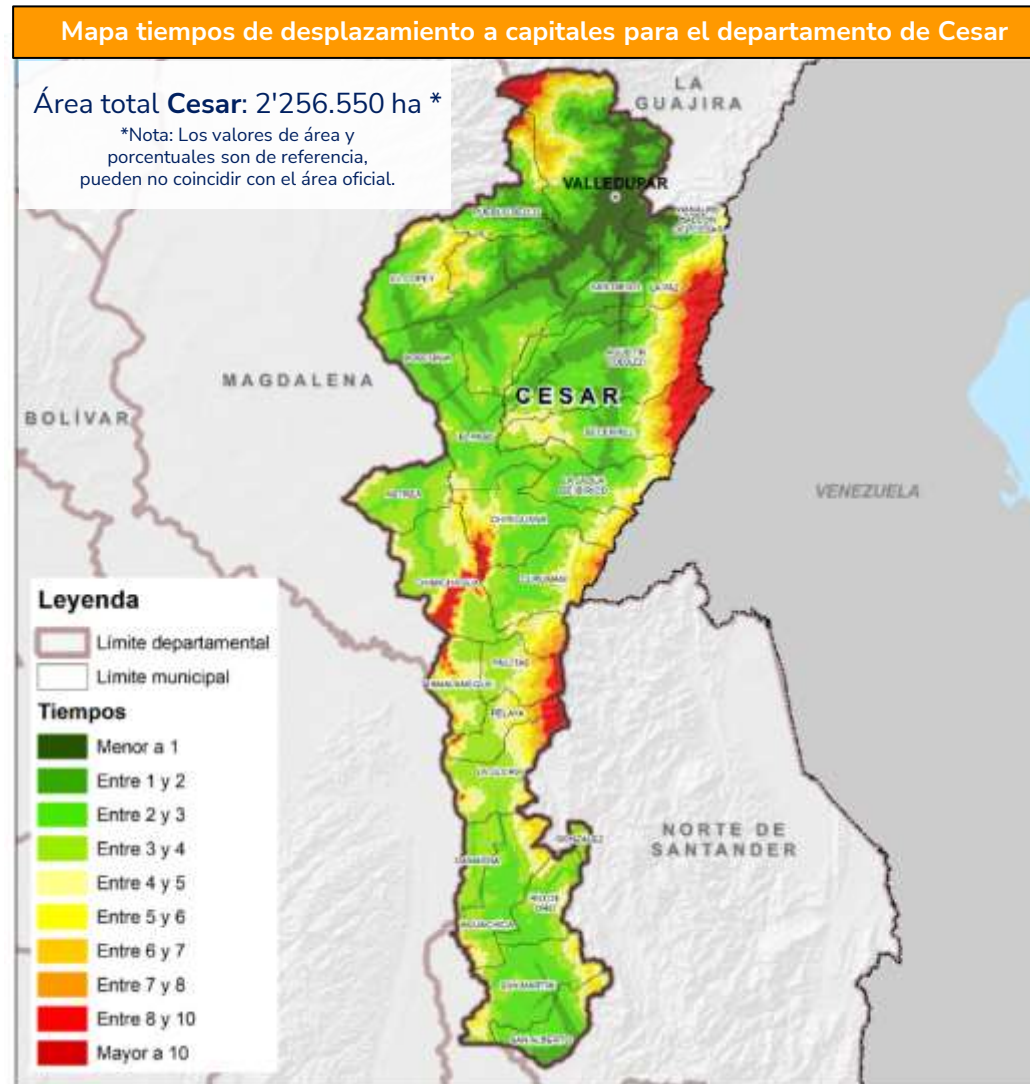

Fuente de datos: ANI. (2020). Red vial concesionada. DANE. (2020). Marco Geostatístico Nacional (MGN): Centros poblados y cabeceras municipales. DNP. (2014). Categorías de ruralidad: Ciudades principales priorizadas. Ideam. (2021). Mapa de cobertura de la tierra metodología Corine Land Cover adaptada para Colombia, escala 1: 100.000 periodo 2018. — (2016). Mapa de Bosque No Bosque Colombia- Área Continental (Escala Fina LANDSAT) año 2010, versión 5. IGAC (2020). Cartografía básica, escala 1:100.000: Vías. — (2014). Modelo digital de terreno, resolución espacial 90 m. INVIAS. (2020). Red vial no concesionada. Ministerio de Transporte. (2014). Mapa de rutas fluviales. — (2020). Red vial departamental. — (2020). Red vial nacional.

Tiempos de desplazamiento con destino a las 14 centrales mayoristas de abasto



12% De las zonas rurales en Cesar están **a menos de 3 horas** de una central mayorista

Horas	Área (ha)	Porcentaje (%)**
Menor a 1	-	-
Entre 1 y 2	34.192	1,5%
Entre 2 y 3	227.290	10,1%
Entre 3 y 4	445.216	19,7%
Entre 4 y 5	634.502	28,1%
Entre 5 y 6	538.954	23,9%
Entre 6 y 7	232.235	10,3%
Entre 7 y 8	79.022	3,5%
Entre 8 y 10	59.020	2,6%
Mayor a 10	6.118	0,3%

** Datos porcentuales respecto al área cartográfica departamental

Mapa tiempos de desplazamiento a centrales de abasto mayoristas para el departamento de Cesar

Área total Cesar: 2'256.550 ha *

*Nota: Los valores de área y porcentuales son de referencia, pueden no coincidir con el área oficial.

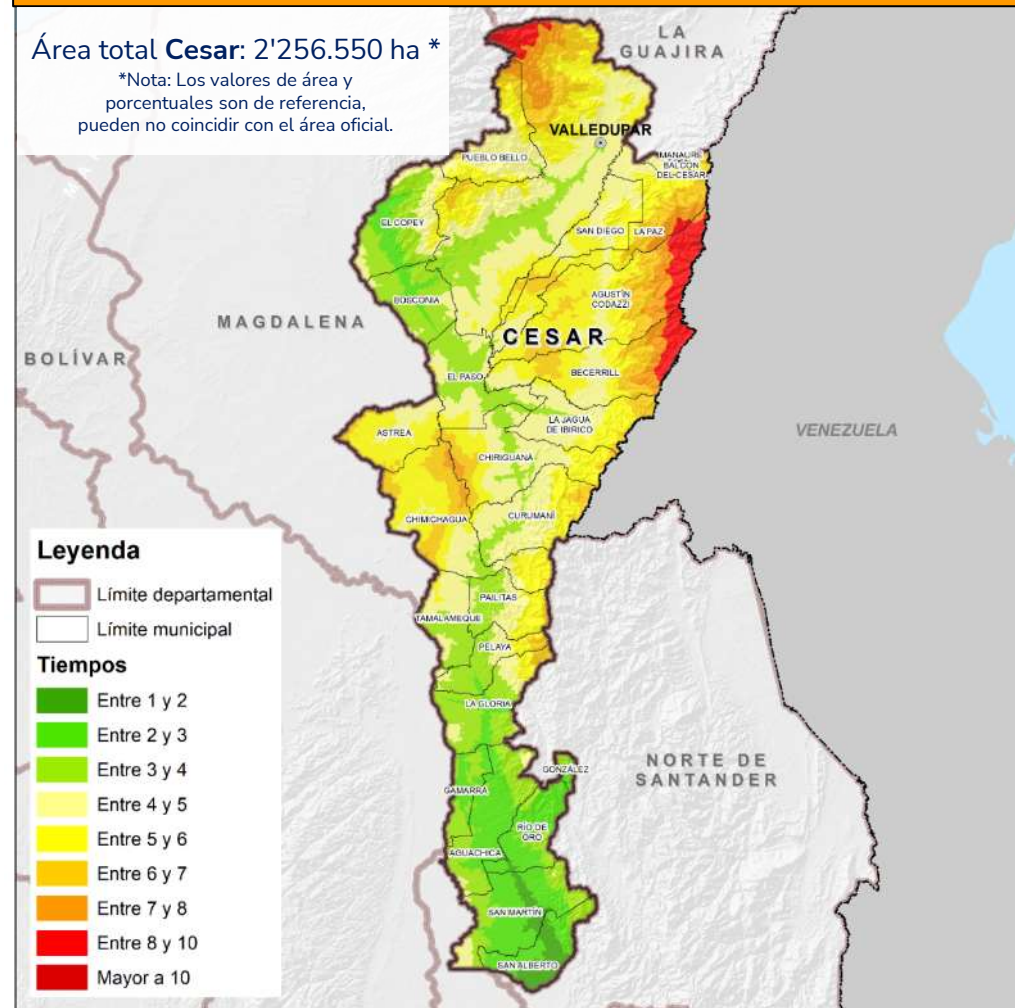

Fuente de datos: ANI (2016). Proyectos 1, 2, 3 y 4G. Ideam (2014). Mapa de coberturas de la tierra. Metodología Corine Land Cover adaptada para Colombia. Periodo 2010-2012. IGAC (2012). Cartografía básica, esc. 1:100.000. — (2014). Modelo Digital de Elevación. Mintransporte (2014). Tramos fluviales navegables.

Tiempos de desplazamiento con destino a centros poblados con más de 30.000 habitantes



95%

De las zonas rurales en Cesar están a **menos de 3 horas** a un centro poblado de más de 30.000 habitantes

Horas	Área (ha)	Porcentaje (%)**
Menor a 1	717.919	31,8%
Entre 1 y 2	1.051.014	46,6%
Entre 2 y 3	379.895	16,8%
Entre 3 y 4	65.565	2,9%
Entre 4 y 5	20.103	0,9%
Entre 5 y 6	6.495	0,3%
Entre 6 y 7	3.869	0,2%
Entre 7 y 8	2.748	0,1%
Entre 8 y 10	3.214	0,1%
Mayor a 10	5.620	0,2%

** Datos porcentuales respecto al área cartográfica departamental

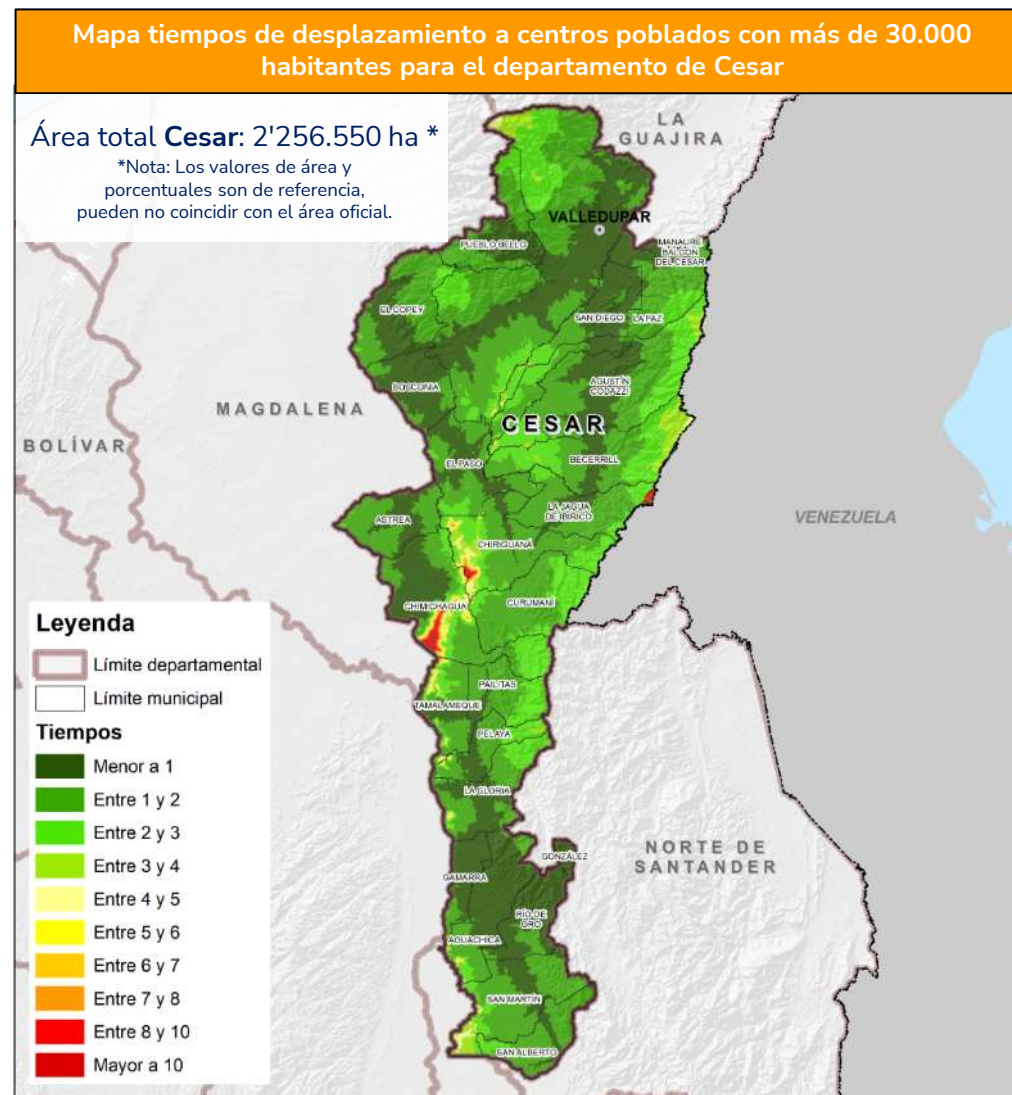

Fuente de datos: DANE (2010). Población municipal. ANI (2016). Proyectos 1, 2, 3 y 4G. Ideam (2014). Mapa de coberturas de la tierra. Metodología Corine Land Cover adaptada para Colombia. Periodo 2010-2012. IGAC (2012). Cartografía básica, esc. 1:100.000. — (2014). Modelo Digital de Elevación. Mintransporte (2014). Tramos fluviales navegables.

Tiempos de desplazamiento con destino a pasos fronterizos



0,3%

De las zonas rurales en Cesar están a **menos de 3 horas** de un paso fronterizo

Horas	Área (ha)	Porcentaje (%)**
Menor a 1	-	-
Entre 1 y 2	-	-
Entre 2 y 3	6.931	0,31%
Entre 3 y 4	303.809	13,46%
Entre 4 y 5	735.058	32,58%
Entre 5 y 6	646.418	28,65%
Entre 6 y 7	382.402	16,95%
Entre 7 y 8	143.599	6,36%
Entre 8 y 10	37.946	1,68%
Mayor a 10	209	0,01%

** Datos porcentuales respecto al área cartográfica departamental

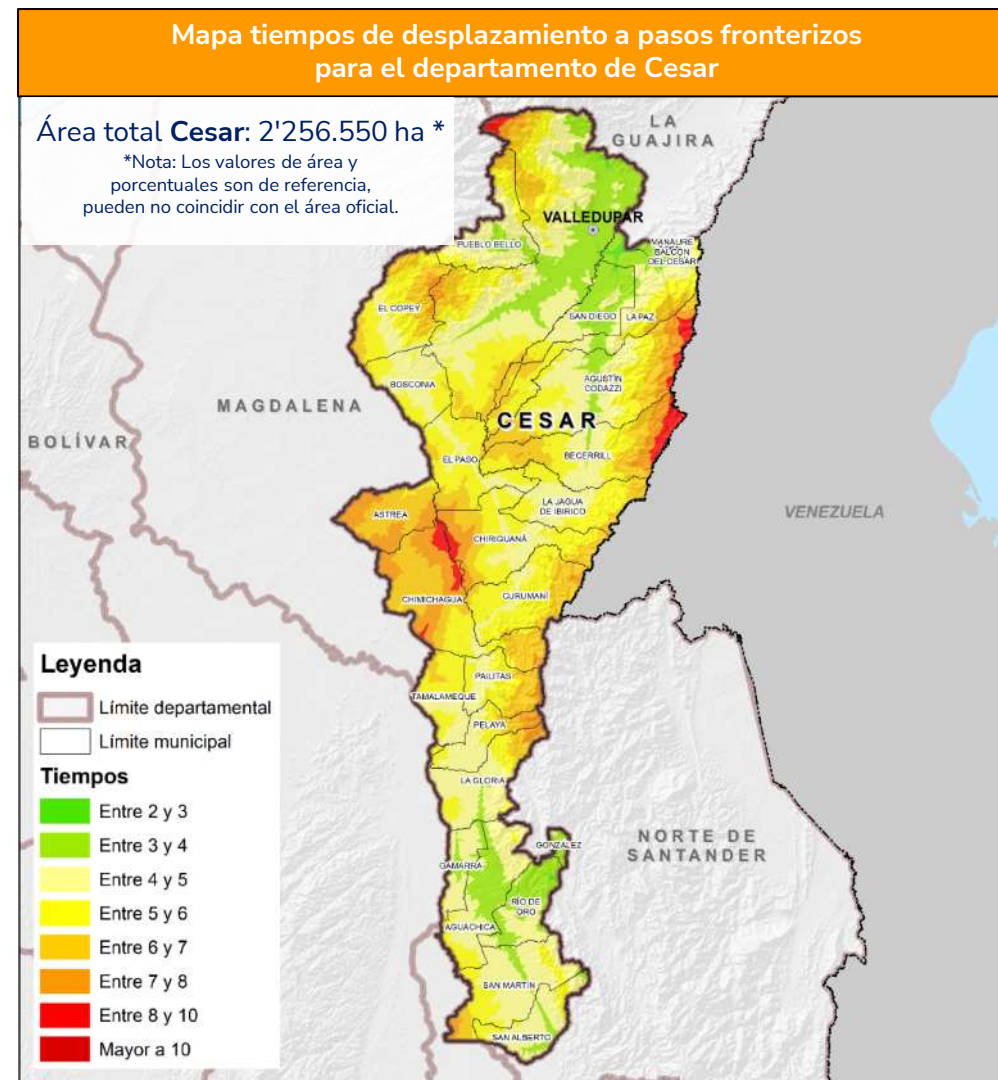

Fuente de datos: ICA (2016). Puestos de control sanitario en pasos fronterizos. ANI (2016). Proyectos 1, 2, 3 y 4G. Ideam (2014). Mapa de coberturas de la tierra. Metodología Corine Land Cover adaptada para Colombia. Periodo 2010-2012. IGAC (2012). Cartografía básica, esc. 1:100.000. — (2014). Modelo Digital de Elevación. Mintransporte (2014). Tramos fluviales navegables.

Consulta de Datos Abiertos



SNUIRA



SIPRA



SIGRA



INFORMACIÓN
SECTORIAL



EVA



AGRONET

The screenshot displays the sipra web application interface. On the left, there is a navigation menu with options like 'Planificación nacional', 'Planificación territorial', 'Consulta general', and 'Herramientas'. The main area shows a map of Colombia with a green overlay representing agricultural frontiers. On the right, there is a 'Estadísticas de consulta general' section containing a pie chart and a 'Tabla de valores' table.

Estadísticas de consulta general

Gráfica

- Frontera agrícola nac
- Bosques naturales y c
- Exclusiones legales

Tabla de valores

Categoría	Hectáreas	Porcentaje
Frontera agrícola nacional	43.070.364	37,8 %
Bosques naturales y áreas no agropecuarias	44.813.000	39,3 %
Exclusiones legales	26.191.607	23,0 %

Descargar

CONSULTE AQUÍ

Consulta desde tu celular

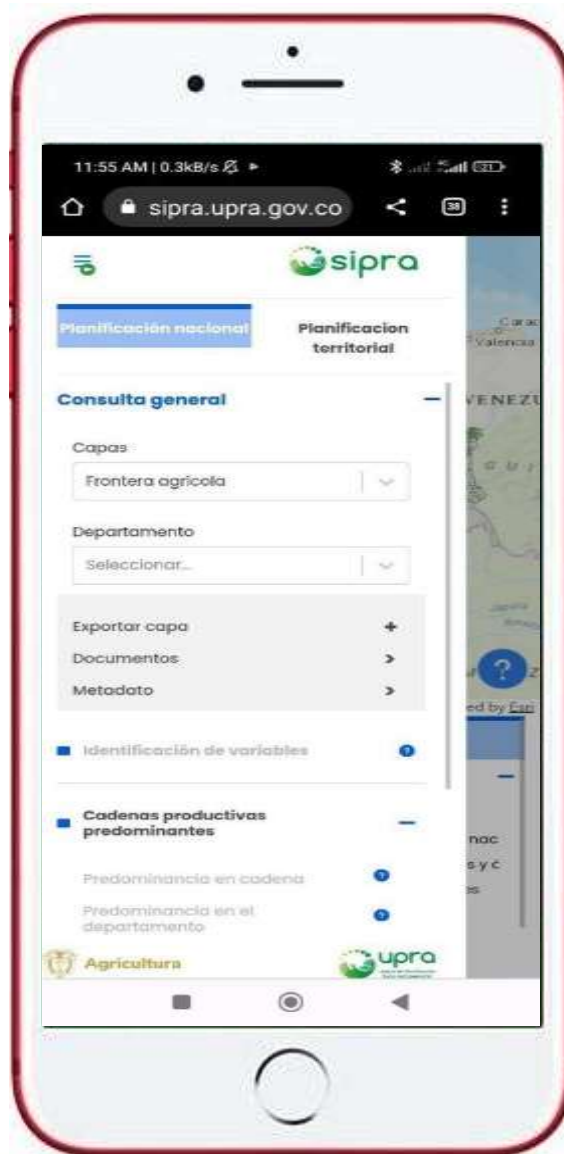



Mas de
100 publicaciones
en línea

asociadas a
las categorías

	Adecuación de tierras		Kit territorial		Productividad
	Agricultura campesina, familiar y comunitaria		Mercado de tierras		Regulación de la propiedad y acceso a tierras
	Distribución y tenencia de la tierra		Ordenamiento productivo		Seguimiento y evaluación de la política pública
	Gestión territorial		Planificación sectorial		Zidres y ZDE

[CONSULTE AQUÍ](#)



CONTRATOS AGROPECUARIOS CONCEPTOS Y MINUTAS



Mercado de tierras

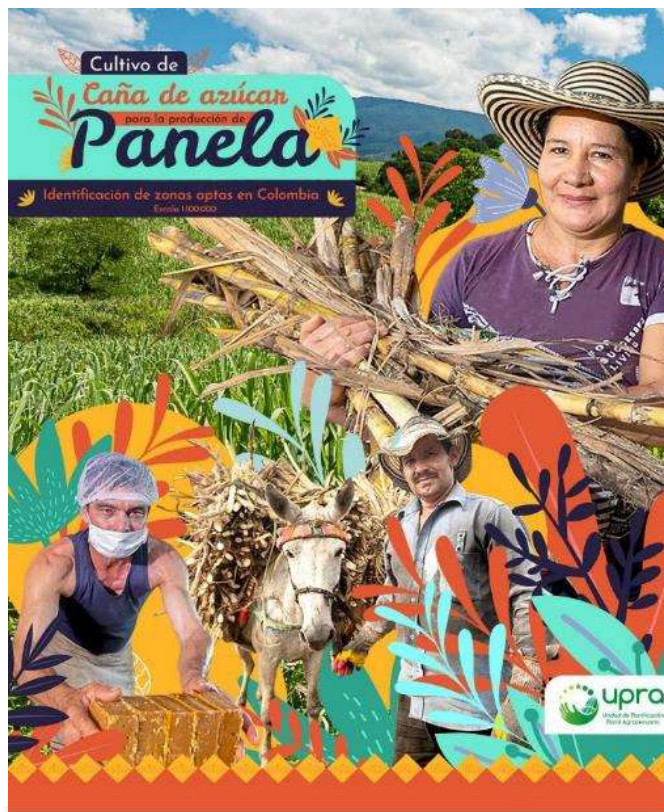

Productividad

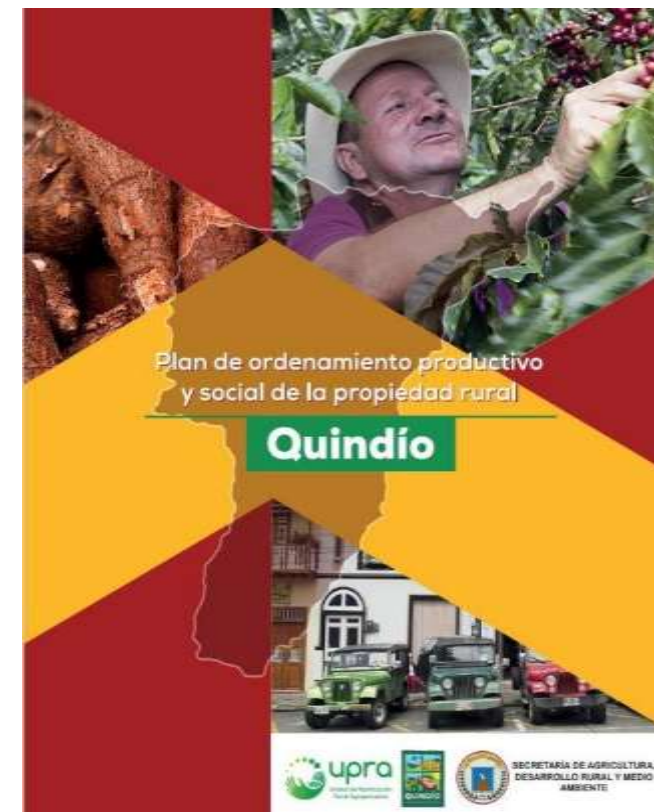

Gestión territorial

Gracias

Visita nuestro portal

upra.gov.co

