

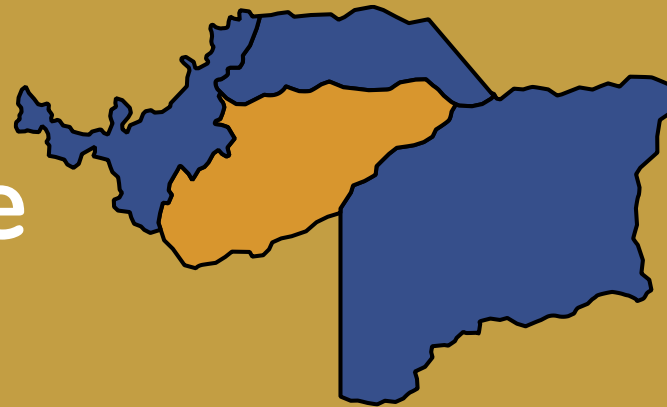

Planificación del ordenamiento productivo y social de la propiedad

Casanare



Casanare



**Gestión de
información agropecuaria
y planificación del
desarrollo agropecuario**

Casanare

Área Departamental (ha)*	4.434.139
Municipios	19
Población total **	442.068
Población urbana **	318.003 (72%)*
Población rural **	124.065 (28%)*
Población NARP ****	6.130
Población indígena	6.893
Personas mayores de 15 años que se identifican como campesinos *****	142.550

Cifras de personas están dadas en número habitantes

* Nota: Los valores de área y porcentuales son de referencia, pueden no coincidir con el área oficial.
 ** Datos obtenidos de la proyección poblacional para el censo 2018, proyección 2022
 ***Porcentajes calculados respecto a la población total
 ****NARP (Población Negra, Afrodescendiente, Raizal, Palenquera) 2018
 *****Obtenido de Encuesta Nacional de Calidad de Vida 2021

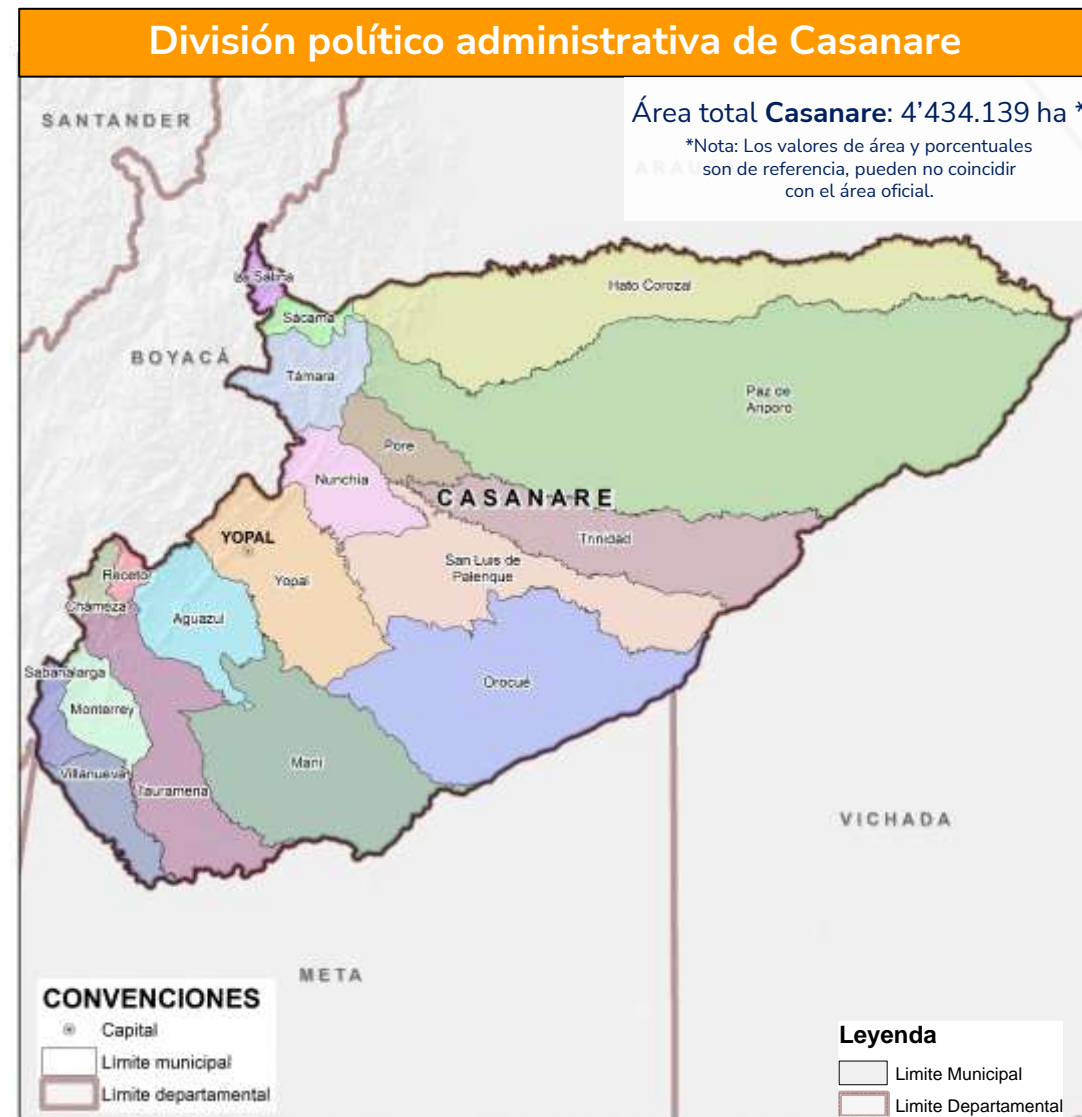

Fuente de datos: DANE (2020). Censo Nacional de Población y Vivienda - CNPV (2018); Encuesta de calidad de vida (2021). Proyecciones de población, total municipal por área (2018-2023). IGAC 2012. Cartografía básica Escala 1:100.000.

Frontera agrícola nacional



Se define la frontera agrícola nacional como el límite del suelo rural que separa las áreas donde se desarrollan las actividades agropecuarias, las áreas condicionadas y las áreas protegidas, las de especial importancia ecológica, y las demás áreas en las que las actividades agropecuarias están excluidas por mandato de la ley.

Fuente: MADR (2018). *Artículo 1 Resolución 261 de 2018*. Por medio de la cual se define la Frontera Agrícola Nacional y se adopta la metodología para su identificación general.
https://sipra.upra.gov.co/documents/Resolucion_000261_2018.pdf

Ámbito

de la frontera agrícola nacional



Incorporación de la frontera agrícola nacional en los instrumentos de planificación del Sector Agropecuario, Pesquero y de Desarrollo Rural

- ✓ Es de referencia, a **escala general**, elaborada con base en información secundaria oficial para el suelo rural, continental e insular (1:100.000).
- ✓ **No aplica para análisis prediales**, para ese caso se deberá complementar con estudios detallados o información primaria.
- ✓ **No es instrumento de reglamentación de uso del suelo**, función propia de los planes de ordenamiento territorial.

Fuente: MADR (2018). *Artículo 8 Resolución 261 de 2018*. Por medio de la cual se define la Frontera Agrícola Nacional y se adopta la metodología para su identificación general.

https://sipra.upra.gov.co/documents/Resolucion_000261_2018.pdf



Frontera agrícola



Casanare tiene
3.497.136 ha
de frontera agrícola
que corresponde al
78,9% del área
departamental

Frontera agrícola departamento de Casanare

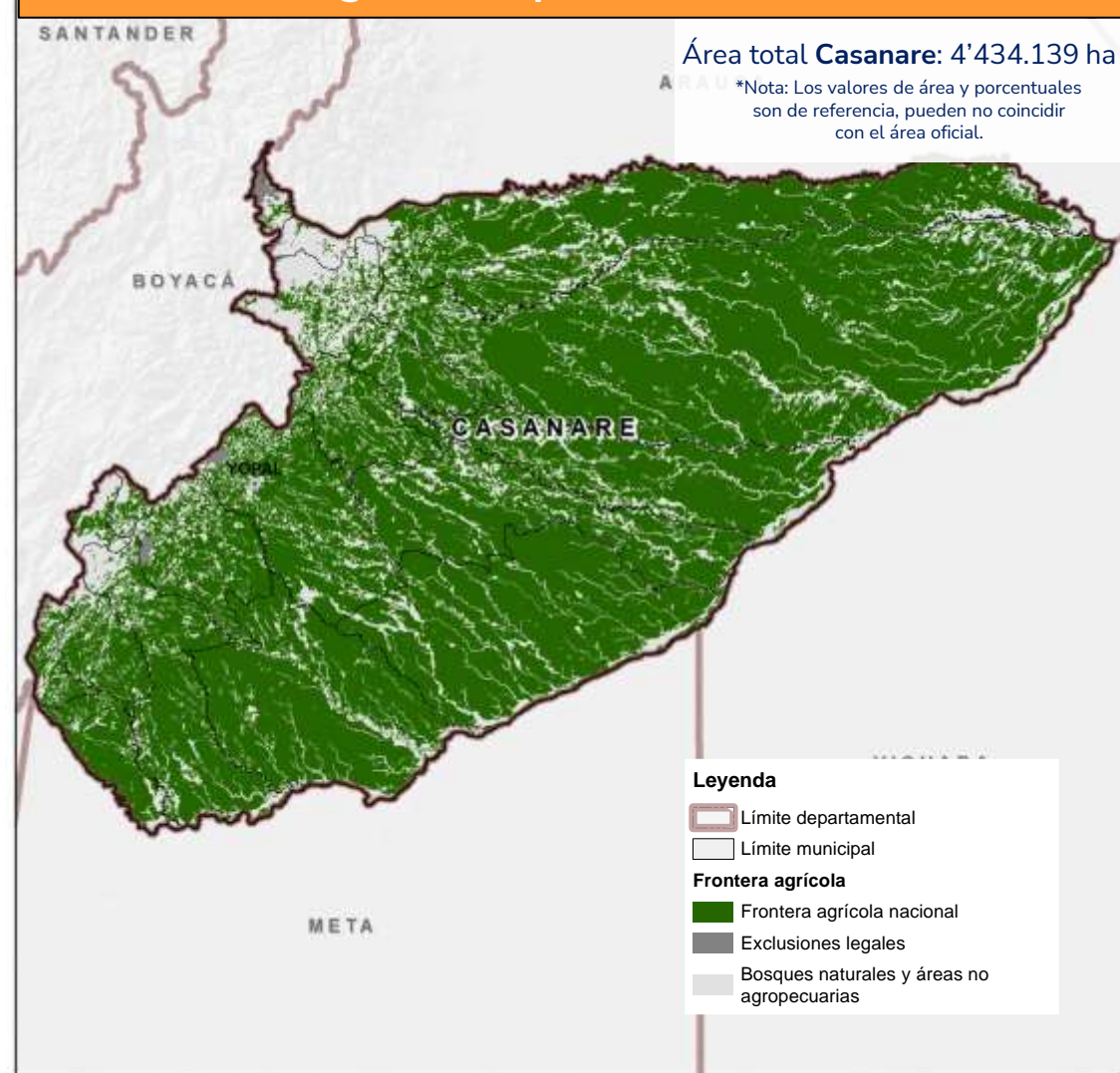

Fuente de datos: UPRA (2023). Frontera agrícola nacional. esc. 1:100.000. © UPRA, 2023

Áreas condicionadas de la frontera agrícola

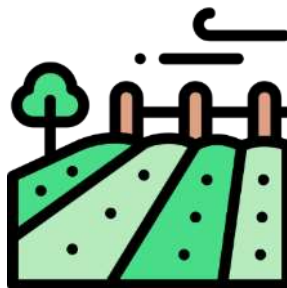

338.962 ha

de áreas condicionadas para
la actividad agropecuaria,
que corresponde al

9,7% de la frontera
agrícola de
Casanare

Áreas condicionadas en la frontera agrícola del departamento de Casanare

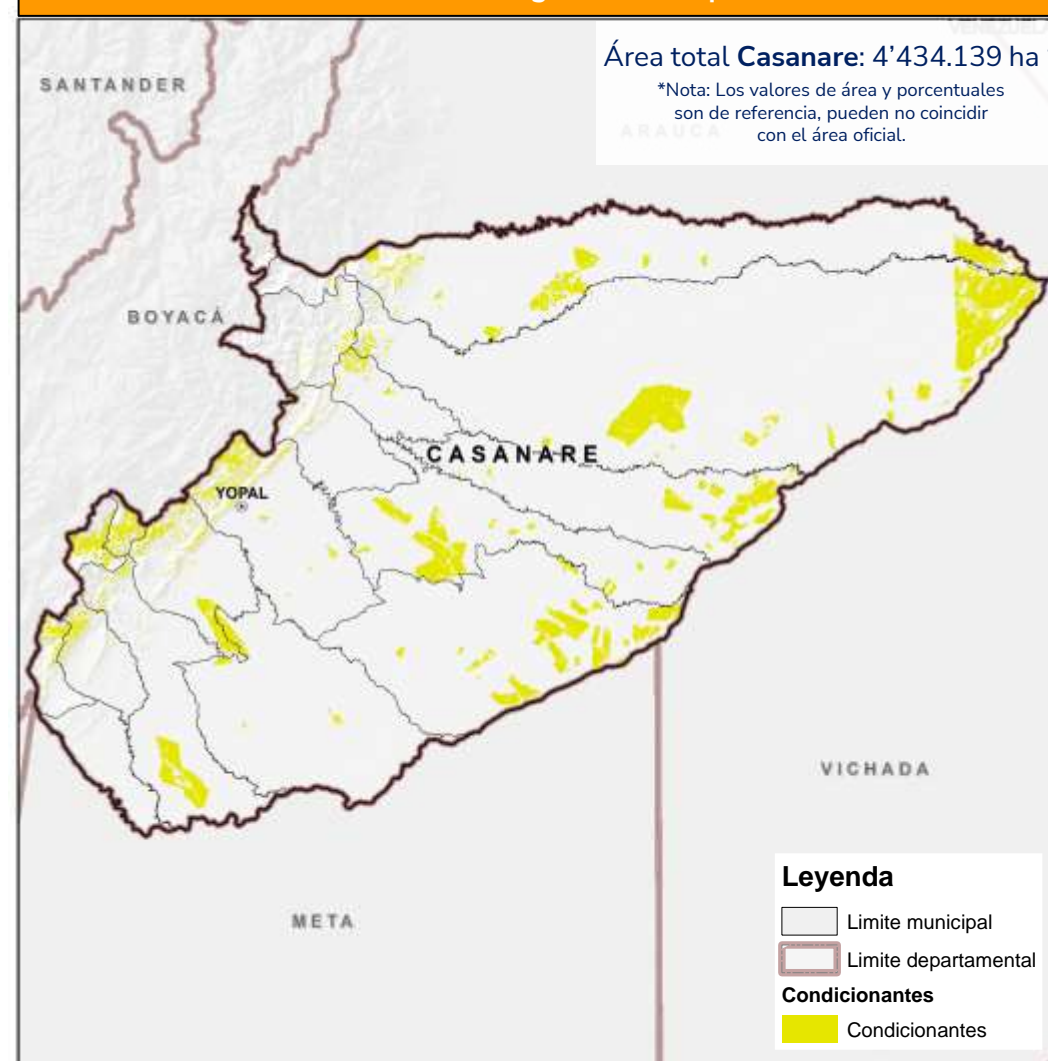

Fuente de datos: UPRA (2023). Frontera agrícola nacional. esc. 1:100.000, áreas condicionadas para la actividad agropecuaria. © UPRA, 2023

Áreas condicionadas de la frontera agrícola del componente ambiental



179.288 ha,
5,13% de la frontera agrícola departamental

Esta área hace parte de las **338.962 ha** de áreas condicionadas para la actividad agropecuaria

Los condicionantes ambientales corresponden a: Reservas de Ley Segunda (b, c y con previa decisión de ordenamiento), Áreas de recreación, Distrito de conservación de suelos, Distritos de manejo integrado, Distritos regionales de manejo integrado, AMEM (producción), Reservas naturales de la sociedad civil, Humedales Ramsar, Manglares, Reservas de la biosfera, AICAS, Zonas con potencial ambiental, Contratos derechos de uso ZRF ley 2da tipo B y C, Agricultura de bajo impacto en páramos, Planes de Ordenación Forestal, Reservas forestales protectoras productoras, bosques habilitados por zonificación ambiental, áreas para aprovechamiento forestal sostenible.

Nota: Las cifras de áreas condicionadas son objeto de revisión y pueden variar.

Áreas condicionantes ambientales en la frontera agrícola del departamento de Casanare

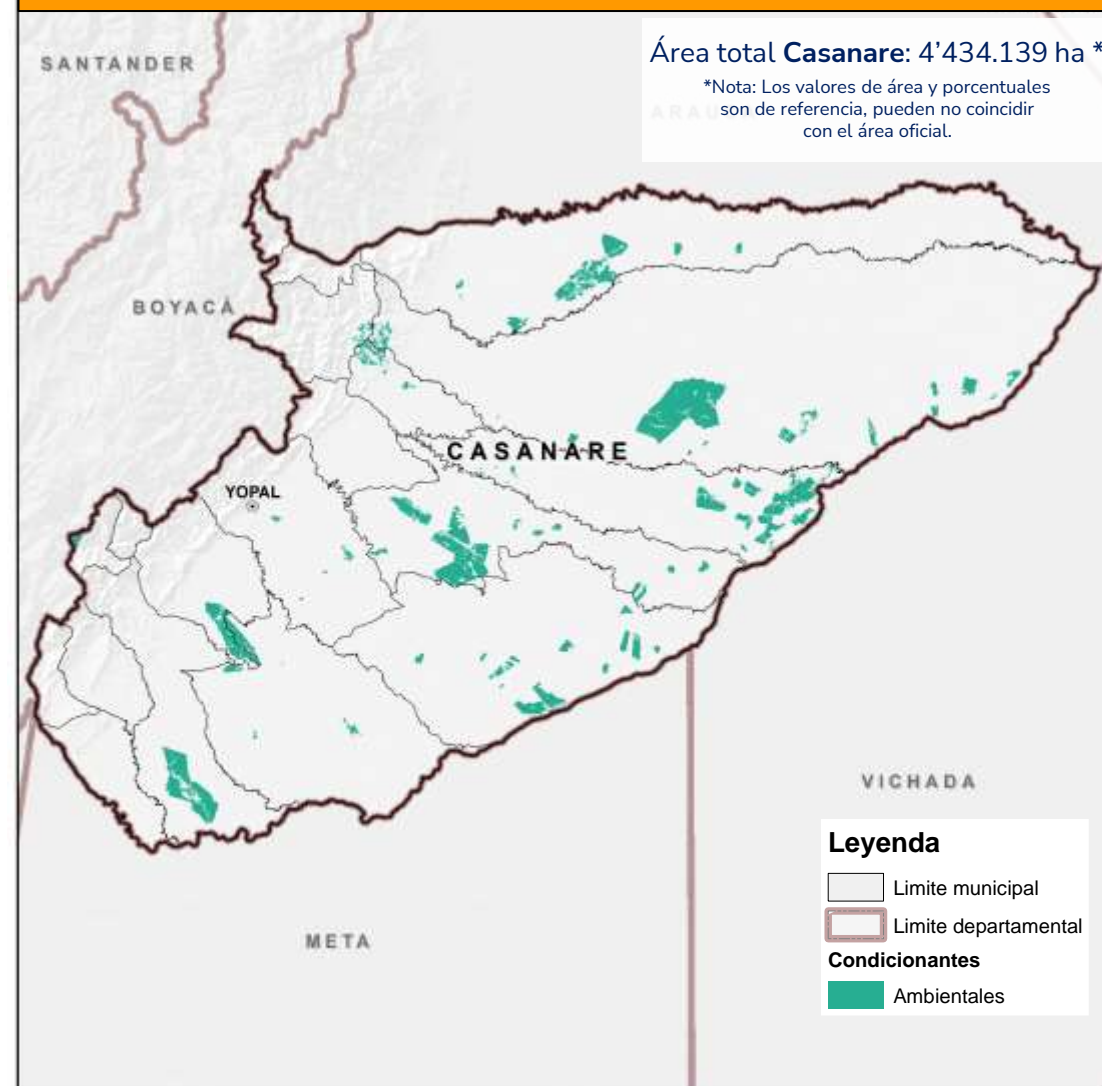

Fuente de datos: UPRA (2023). Frontera agrícola nacional. esc. 1:100.000, áreas condicionadas para la actividad agropecuaria. © UPRA, 2023

Áreas condicionadas de la frontera agrícola del componente Étnico Cultural

96.967 ha
2,77% de la frontera agrícola departamental



Esta área hace parte de las **338.962 ha** de áreas condicionadas para la actividad agropecuaria

Los condicionantes étnico-culturales corresponden a: Tierras de comunidades negras, Reservas de Ley 70 de 1993, Resguardos indígenas declarados, Áreas de protección arqueológicas, Reservas de especial minera, Sustracciones de Ley 2da para asuntos indígenas, Sustracciones de Ley 2da para reforma agraria, Zonas de reserva campesina

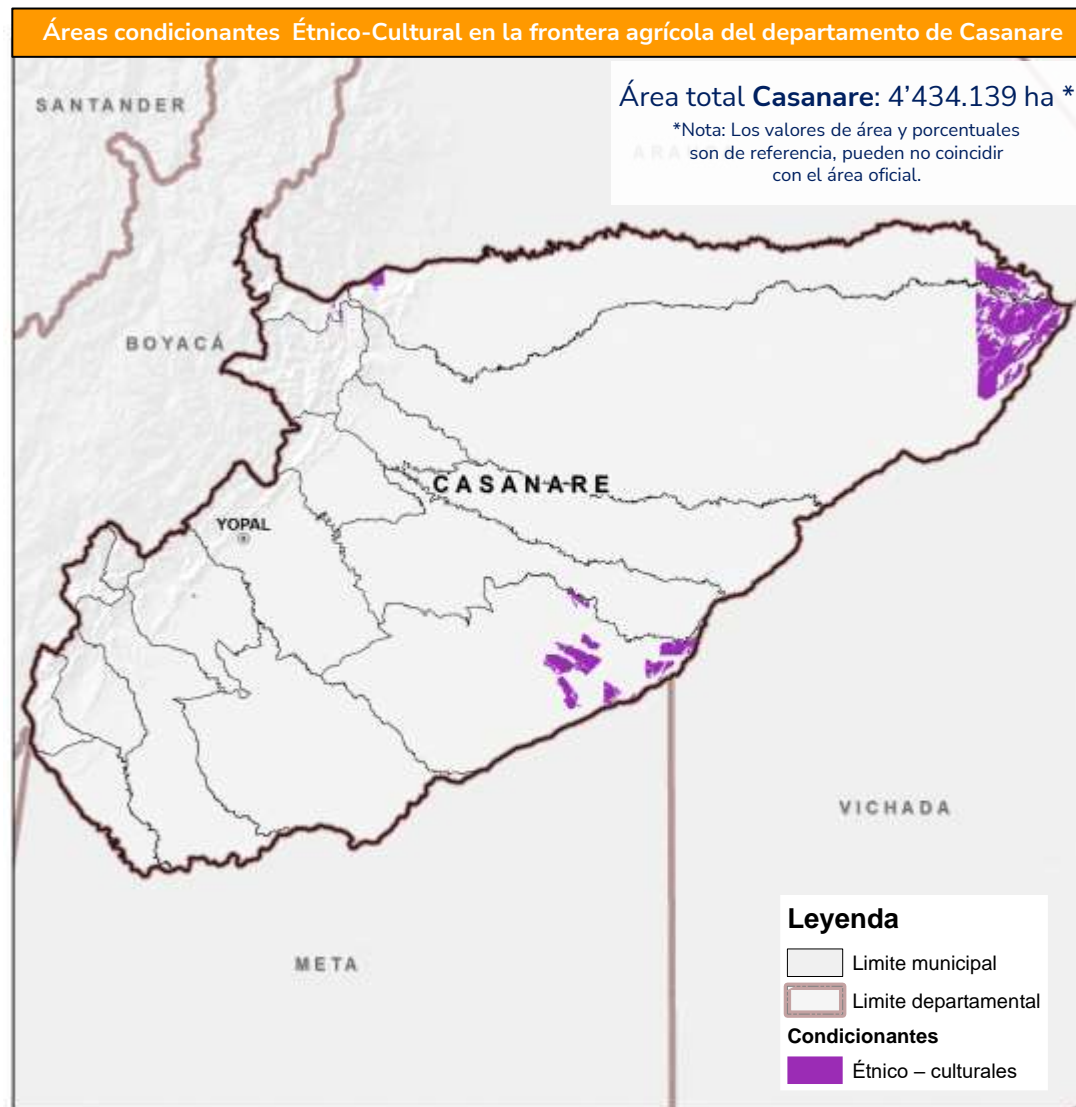

Fuente de datos: UPRA (2023). Frontera agrícola nacional. esc. 1:100.000, áreas condicionadas para la actividad agropecuaria. © UPRA, 2023

Áreas condicionadas de la Frontera Agrícola del componente Gestión de Riesgo



66.393 ha,
1,9% de la frontera
agrícola
departamental

Esta área hace parte de las **338.962 ha** de áreas condicionadas para la actividad agropecuaria

Los condicionantes de gestión del riesgo corresponden a: Remoción en masa muy alta, Amenaza volcánica alta, Áreas inundables

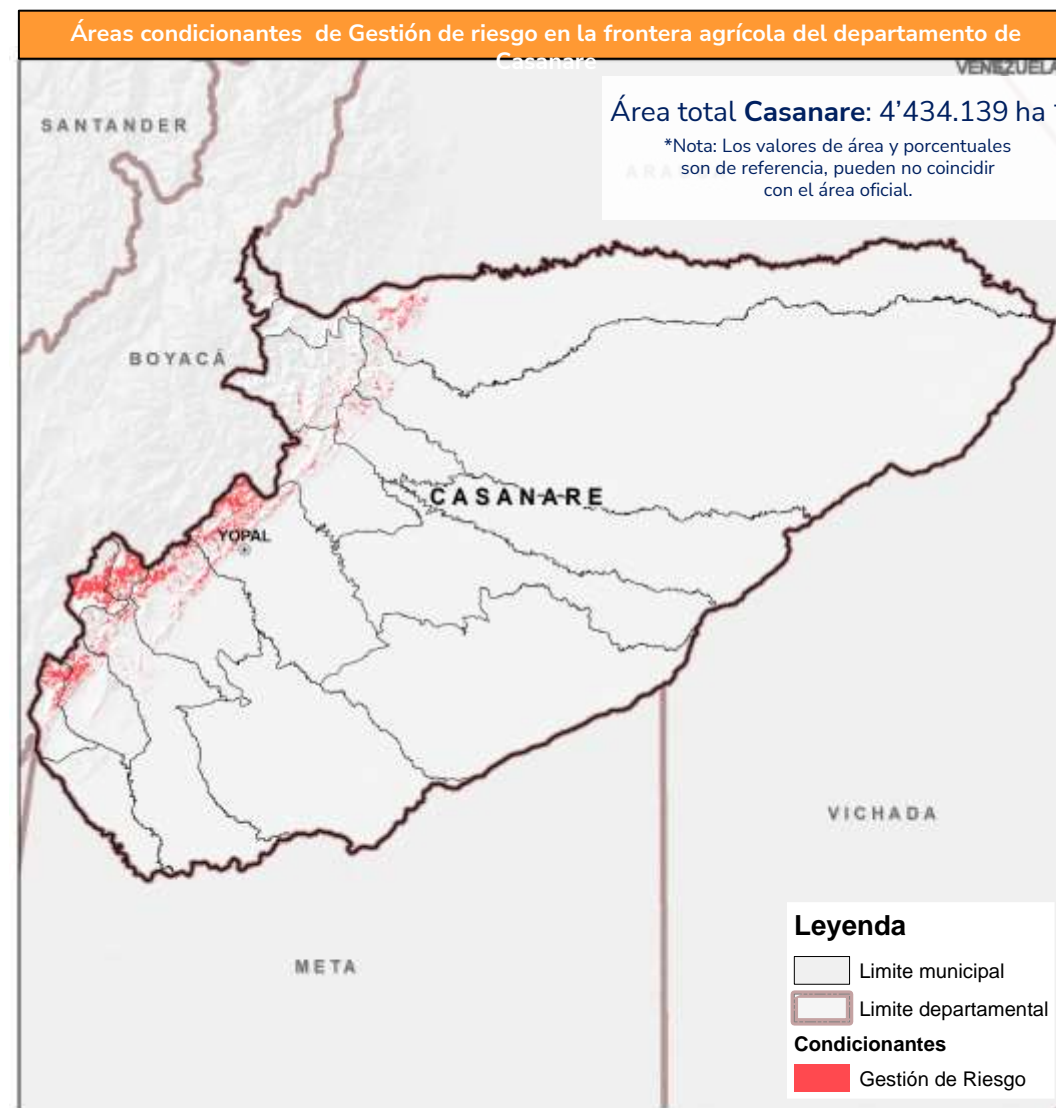

Fuente de datos: UPRA (2023). Frontera agrícola nacional. esc. 1:100.000, áreas condicionadas para la actividad agropecuaria. © UPRA, 2023

Áreas de exclusión legal de la frontera agrícola



Áreas de exclusión legal para la actividad agropecuaria
19.131 ha
(0,4%) del área departamental

Áreas de exclusión: Áreas donde no se permiten actividades agropecuarias por mandato de la ley (art. 2 Resolución 261 de 2018 MADR)

Áreas de exclusión legal de la frontera agrícola del departamento de Sucre

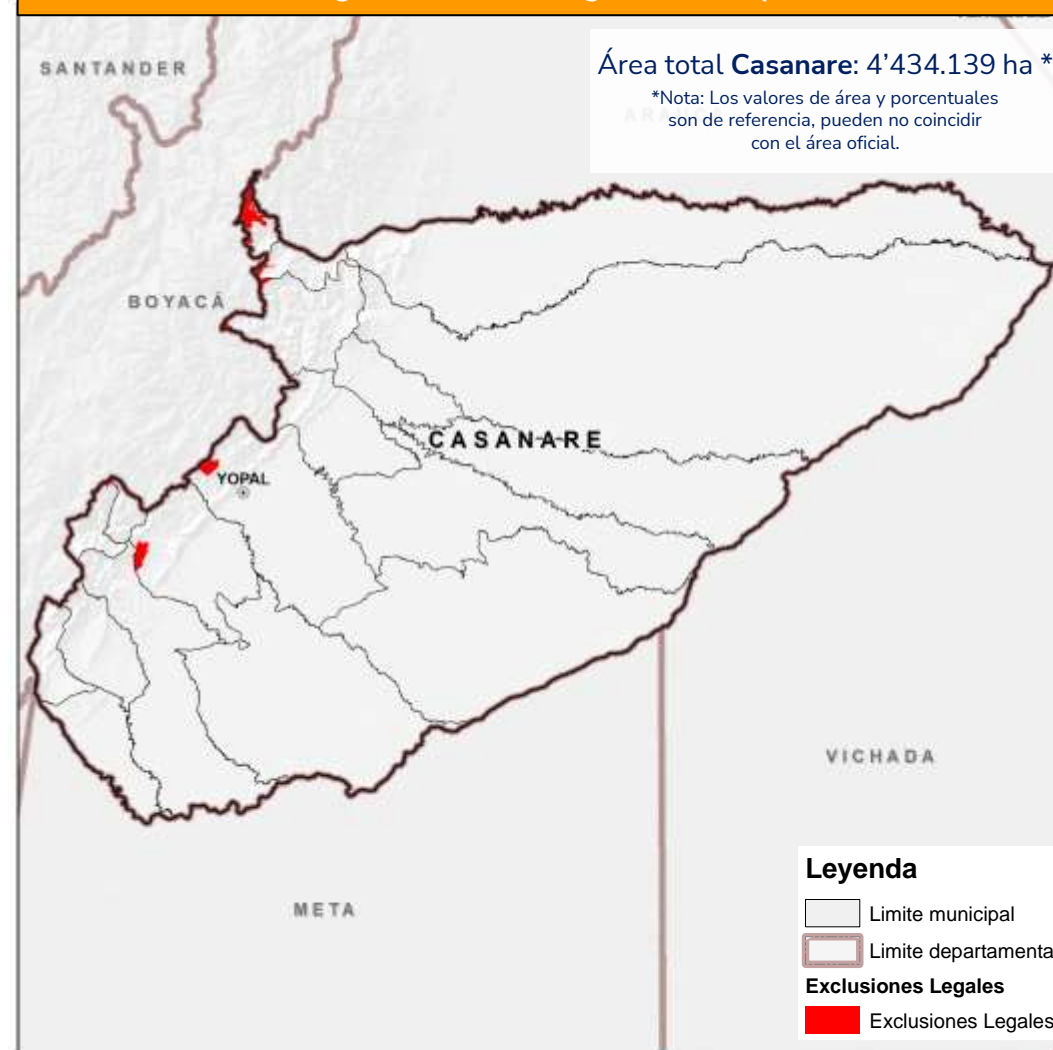

Fuente de datos: UPRA (2023). Frontera agrícola nacional. esc. 1:100.000, áreas de exclusiones legales para la actividad agropecuaria. © UPRA, 2023

Exclusiones legales para actividades agropecuarias y forestal

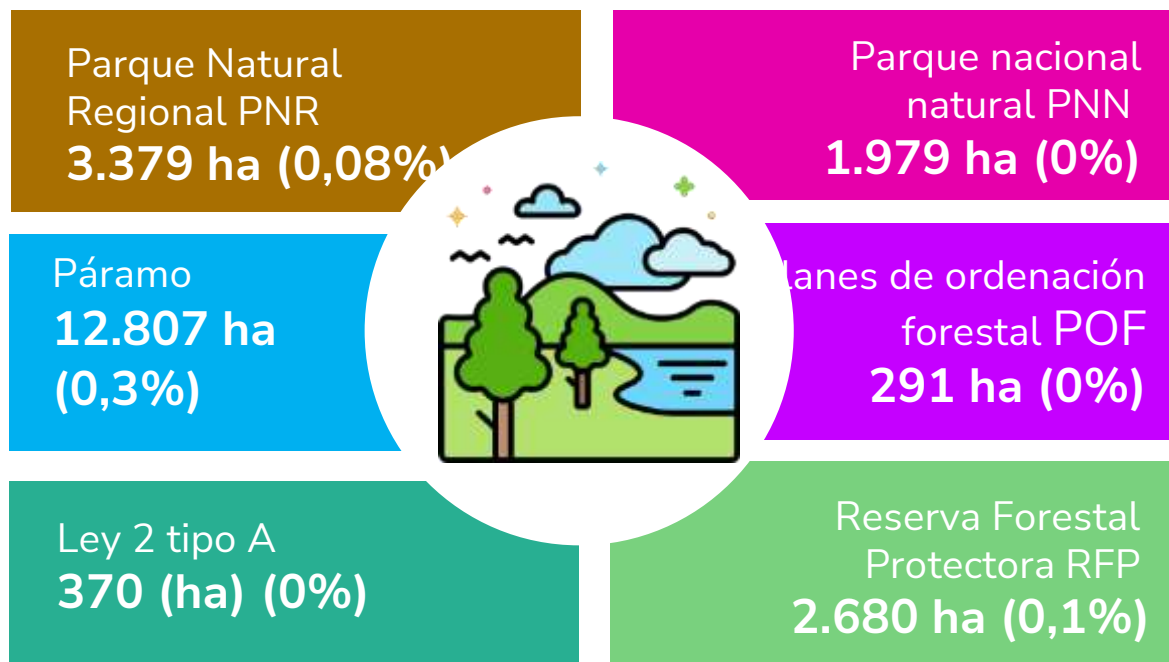

Áreas de exclusión: Áreas donde no se permiten actividades agropecuarias por mandato de la ley (art. 2 Resolución 261 de 2018 MADR)

** Datos porcentuales respecto al área cartográfica departamental

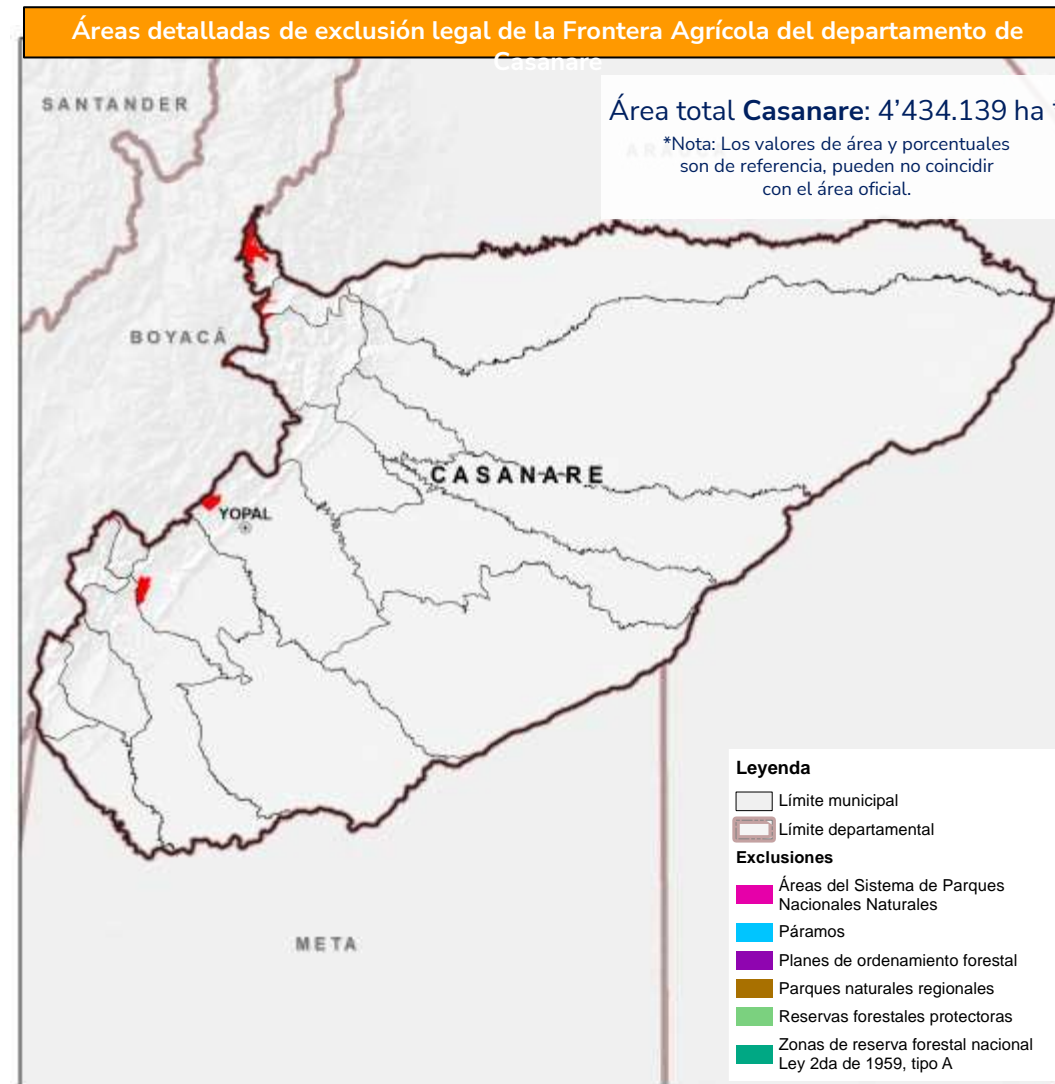

Fuente de datos: UPRA (2023). Frontera agrícola nacional. esc. 1:100.000, áreas de exclusiones legales para la actividad agropecuaria. © UPRA, 2023

Frontera agrícola departamento de Casanare 2023

Frontera agrícola
3.497.136 ha (78,9%)**



Exclusiones legales
19.131 ha (0,4%)**



Bosques y otras coberturas
no agropecuarias
917.872 ha (20,7%)**



** Datos porcentuales respecto al área cartográfica departamental

Áreas de exclusión: Áreas donde no se permiten actividades agropecuarias por mandato de la ley (art. 2 Resolución 261 de 2018 MADR)

Frontera Agrícola del departamento de Casanare

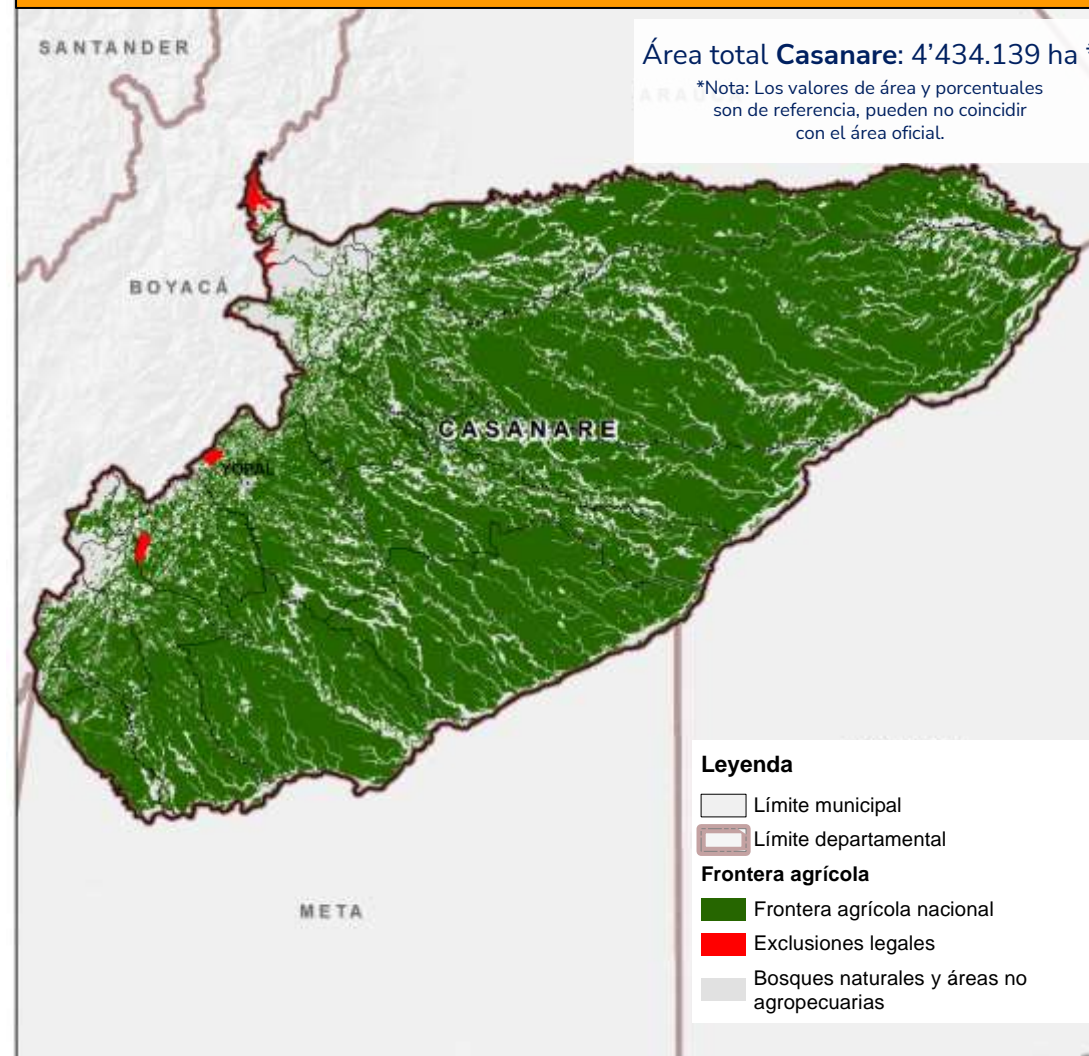

Fuente de datos: UPRA (2023). Frontera agrícola nacional. esc. 1:100.000, áreas de exclusiones legales para la actividad agropecuaria. © UPRA, 2023

Casanare



**¿Qué cultivar y dónde cultivar
en la frontera agrícola
nacional?**



Colombia cuenta con más de 70 evaluaciones de tierras agropecuarias



Agrícola

1. Aguacate (*Persea americana* Mill.) variedad Hass
2. Ají tabasco (*Capsicum frutescens*)
3. Arroz (*Oryza sativa* L.) secano mecanizado
4. Banano (*Musa* sp. AAA) de exportación
5. Cacao (*Theobroma cacao* L.)
6. Caña de azúcar (*Saccharum officinarum* L.) para panela
7. Algodón (*Gossypium hirsutum*)
8. Cebolla de bulbo (*Allium cepa* L.)
9. Fresa (*Fragaria x ananassa* D.)
10. Maíz (*Zea mays* L.) tecnificado de clima cálido
11. Mango (*Mangifera indica*)
12. Palma de aceite (*Elaeis guineensis* L.)
13. Papa (*Solanum tuberosum* L.)
14. Papa (Diacol Capiro) para uso industrial
15. Papaya (*Carica papaya* L.) híbrido Tainung
16. Pimentón (*Capsicum annum*)
17. Piña (*Ananas comosus* L. Merr.) híbrido MD-2
18. Café (*Coffea arabica* L.)
19. Pasifloras (gulupa (*Passiflora edulis* f. *edulis*) y maracuyá (*Passiflora edulis* f. *flavicarpa*))
20. Maíz (*Zea mays* L.) tradicional
21. Soya (*Glycine max* L.)
22. Granadilla (*Passiflora ligularis*)



Forestal

1. Caucho (*Hevea brasiliensis*)
2. Plantaciones forestales



Pastos

1. Ryegrass anual (*Lolium multiflorum*) y otros
2. Kikuyo (*Cenchrus clandestinum*)
3. Ángleton (*Dichantium aristatum*) y Climacuna (*Dichantium anulatum*)
4. Estrella, tumbaviejos o Tifton 68 (*Cynodon nlemfuensis*) y otros.
5. Braquiopará (*Brachiaria plantaginea*), pará, admirable (*Brachiaria mutica*) y otros.
6. Guinea, Mombasa, Tanzania (*Megathyrsus maximus*; *Panicum máximum*) y otros.
7. Braquiaria común, basilisk (*Brachiaria decumbens*), La Libertad, piata, marandú y otros.
8. Braquiaria humidícola (*Brachiaria humidicola*)



Pecuaria

1. Granjas avícolas (*Gallus gallus*)
2. Granjas porcícolas (*Sus scropha domesticus*)
3. Ganadería bovina de carne
4. Ganadería bovina de leche
5. Producción de búfalos (*Bubalus bubalis*)
6. Caprinos (*Caprae hircus*)
7. Ovinos (*Ovis aries*)



Pesquera

1. Pesca artesanal marina-camarón de aguas someras (*Litopenaeus vannamei*)
2. Pesca continental-bocachico (*Prochilodus magdalenae*)



Acuícola

1. Cachama blanca (*Piaractus brachypomus*)
Cachama negra (*Colossoma macropomum*)
2. Camarón (*Litopenaeus vannamei*)
3. Especies nativas: yamú (*Brycon amazonicus*), bagre rayado (*Prochilodus* sp.) y bocachico (*Pseudoplatystoma* sp.)
4. Pirarucú (*Arapaima gigas*)
5. Tilapia plateada (*Oreochromis niloticus*) híbrido rojo (*Oreochromis* sp.)
6. Trucha arcoíris (*Onchorhynchus mykiss*)



En revisión 2023

1. Acacia (*Acacia mangium*)
2. Eucalipto (*Eucalyptus pellita*)
3. Eucalipto (*Eucalyptus tereticornis*)
4. Eucalipto (*Eucalyptus urograndis*)
5. Eucalipto (*Eucalyptus urophylla*)
6. Melina (*Gmelina arborea*)
7. Pino caribe (*Pinus caribaea*)
8. Teca (*Tectona grandis*)
9. Eucalipto (*Eucalyptus camandulensis*)
10. Pino (*Pinus tecunumanii*)
11. Pino (*Pinus maximinoi*)
12. Eucalipto (*Eucalyptus grandis*)
13. Pino (*Pinus oocarpa*)
14. Ciprés (*Cupressus lusitanica*)
15. Eucalipto (*Eucalyptus globulus*)
16. Pino pátula (*Pinus patula*)
17. Ceiba (*Bombacopsis quinata*)
18. Roble (*Tabebuia rosea*)
19. Balso (*Ochroma pyramidale*)
20. Nogal (*Cordia alliodora*)



En construcción 2023

1. Fríjol (*Phaseolus vulgaris* L.)
2. Plátano (*Musa AAB Simmonds*)
3. Yuca (*Manihot esculenta* Crantz)
4. Abejas (*Apis mellifera*)



Componentes

Físico



Socioecosistémico



Socioeconómico



Criterios : 21
Variables : 63

Físico



CONDICIONES CLIMÁTICAS

- Temperatura
- IDHc
- Brillo Solar

CONDICIONES DE ENRAIZAMIENTO

- Profundidad efectiva
- Textura
- Pedregosidad
- Acidez

DISPONIBILIDAD DE NUTRIENTES

- Capacidad de intercambio catiónico
- Saturación de bases

TOXICIDAD POR SALES, SODIO Y ALUMINIO

- Carbono orgánico.
- Salinidad y/o sodicidad
- Saturación de aluminio

DISPONIBILIDAD DE HUMEDAD

- Régimen de humedad
- Textura

SUSCEPTIBILIDAD A PERDIDA DE SUELOS

- Degradación de suelos por erosión IDEAM
- Fases por erosión, correlación de suelos IGAC
- Amenaza por movimientos en masa SGC

DISPONIBILIDAD DE OXIGENO

- Pendiente
- Drenaje natural
- Susceptibilidad a inundaciones

SUSCEPTIBILIDAD A PERDIDA DE SUELOS

- Temperatura e IDH asociada al gusano cogollero.
- Temperatura, IDH y Humedad relativa asociada a mancha de asfalto

CAPACIDAD DE LABOREO

- Pendiente
- Textura
- Pedregosidad

Socioecosistémico



APROPIACIÓN DE AGUA

- *Diferencia de uso consuntivo
- *Índice de uso del agua

INTEGRIDAD ECOLÓGICA

- Conectividad estructural de coberturas naturales
- Índice de naturalidad
- Concentración de especies sensibles

VARIACIÓN DEL CONTENIDO ESTIMADO DE CARBONO

- Variación del contenido estimado de carbono

CAMBIO DE COBERTURA

- Cambio de cobertura

AMENAZA DE INCENDIOS DE LA COBERTURA VEGETAL

- Amenaza de incendios de la cobertura vegetal

Socioeconómico



ASOCIATIVIDAD E INSTITUCIONALIDAD

- Cercanía a Asociaciones
- Cercanía al gremio
- Cercanía a EPSEA
- Cercanía a Agrosavia
- Cercanía al ICA

INFRAESTRUCTURA Y LOGÍSTICA

- Cercanía a centros de comercialización local
- Existencia de cultivos
- Cercanía centros de servicio
- Cercanía a centros de almacenamiento
- Cercanía a plantas procesadoras

DINAMICA DEL MERCADO DE TIERRAS

- Tamaño predial rural
- Arriendo rural
- Tendencia a la formalidad
- Avalúo catastral rural

DISPONIBILIDAD DE MANO DE OBRA

- Densidad de la población rural en edad de trabajar
- Oferta Educativa técnica y tecnológica
- Oferta Educativa universitaria
- Trabajo

CONDICIONES DE VIDA

- Salud
- Condiciones de niñez y juventud
- Condiciones de vivienda y servicios públicos

INDICADORES ECONOMICOS

- Créditos otorgados del hogar
- Valor agregado agrícola municipal
- Desempeño municipal

SEGURIDAD CIUDADANA

- Zonas ZOMAC
- Hurtos rurales
- Homicidios rurales
- Extorsiones rurales
- Secuestros rurales

Predominancia zonificaciones de aptitud cadenas Agropecuarias

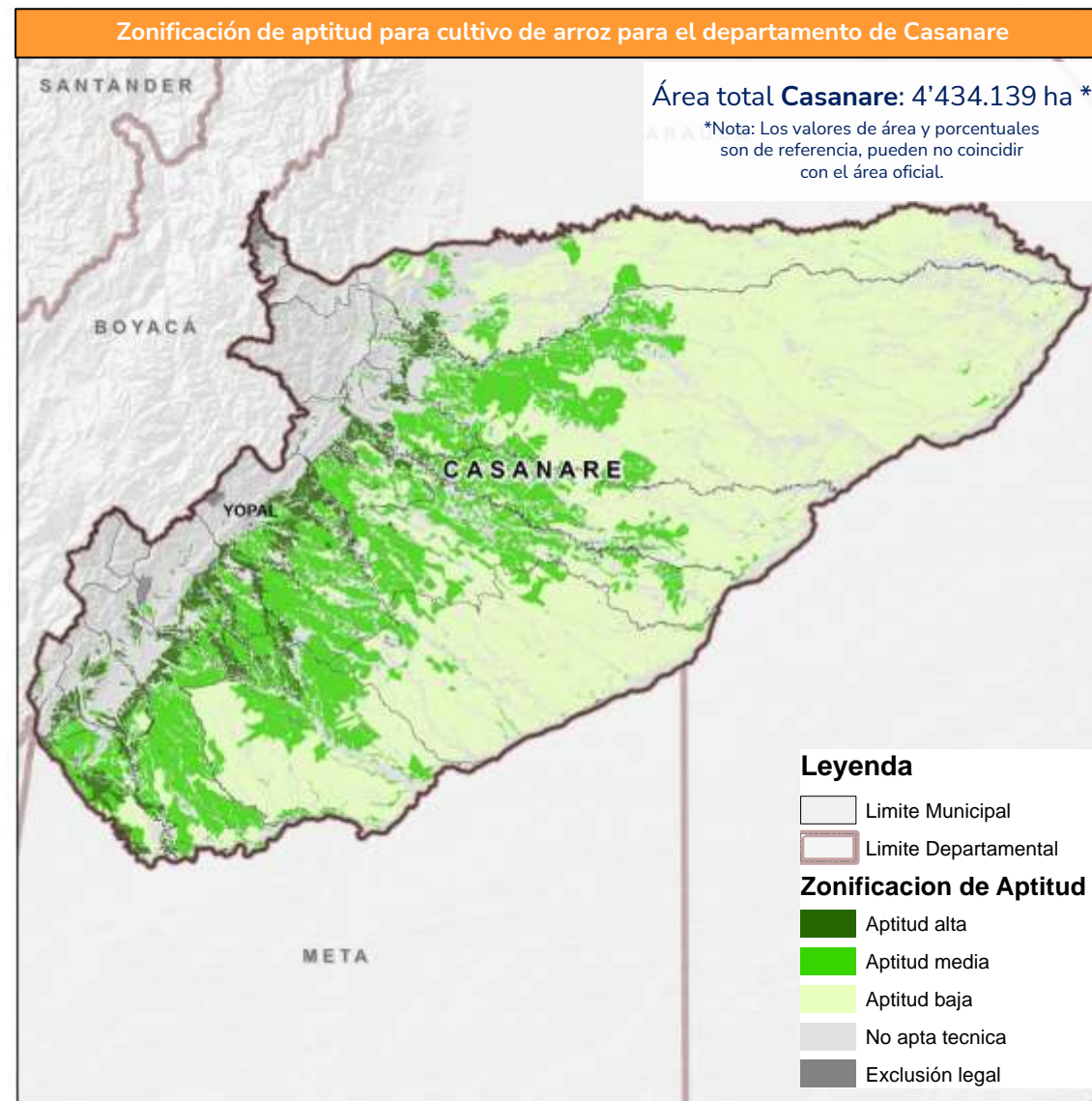
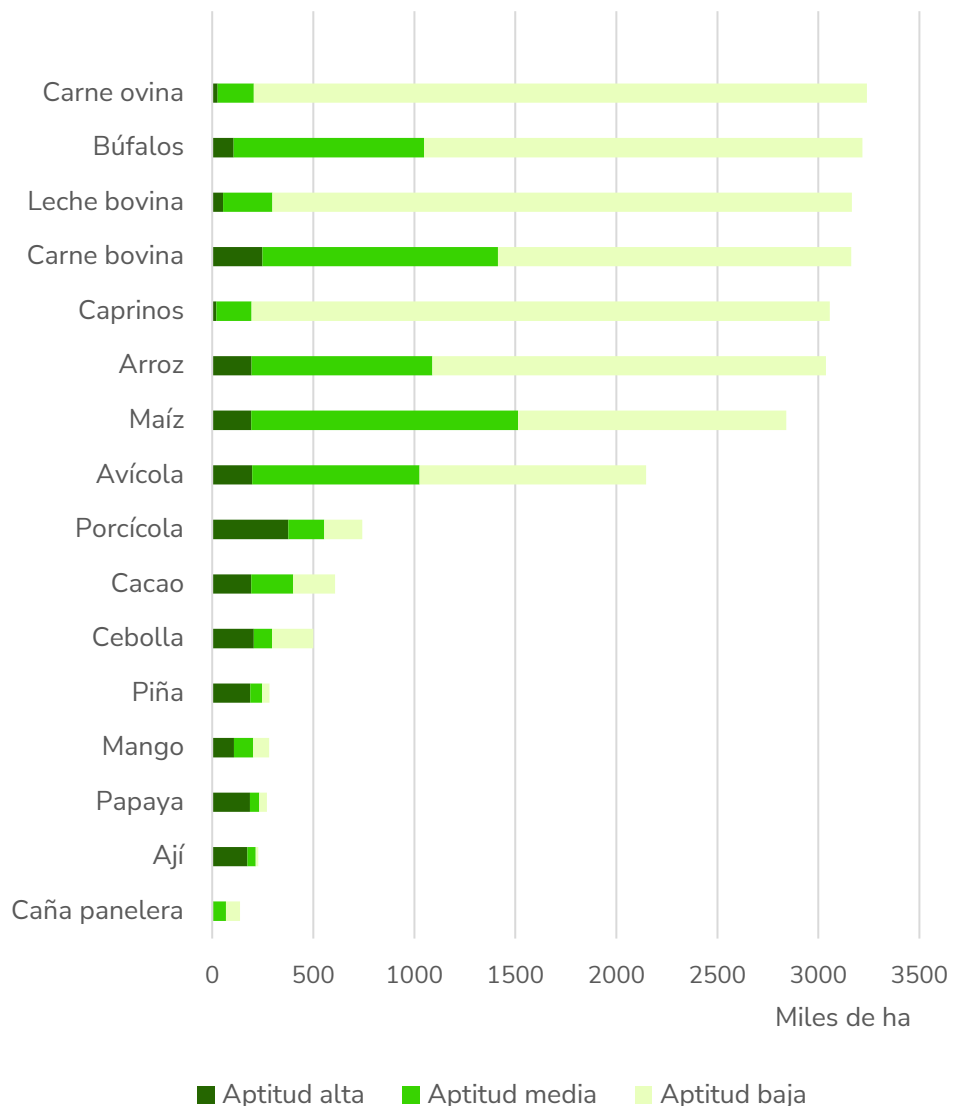

Fuente de datos: UPRA (2019). Zonificación de aptitud para el cultivo comercial de arroz (*Oryza sativa* L.) secano mecanizado en Colombia, a escala 1:100.000. © UPRA (2023)

Predominancia zonificaciones de aptitud cadenas pecuarias

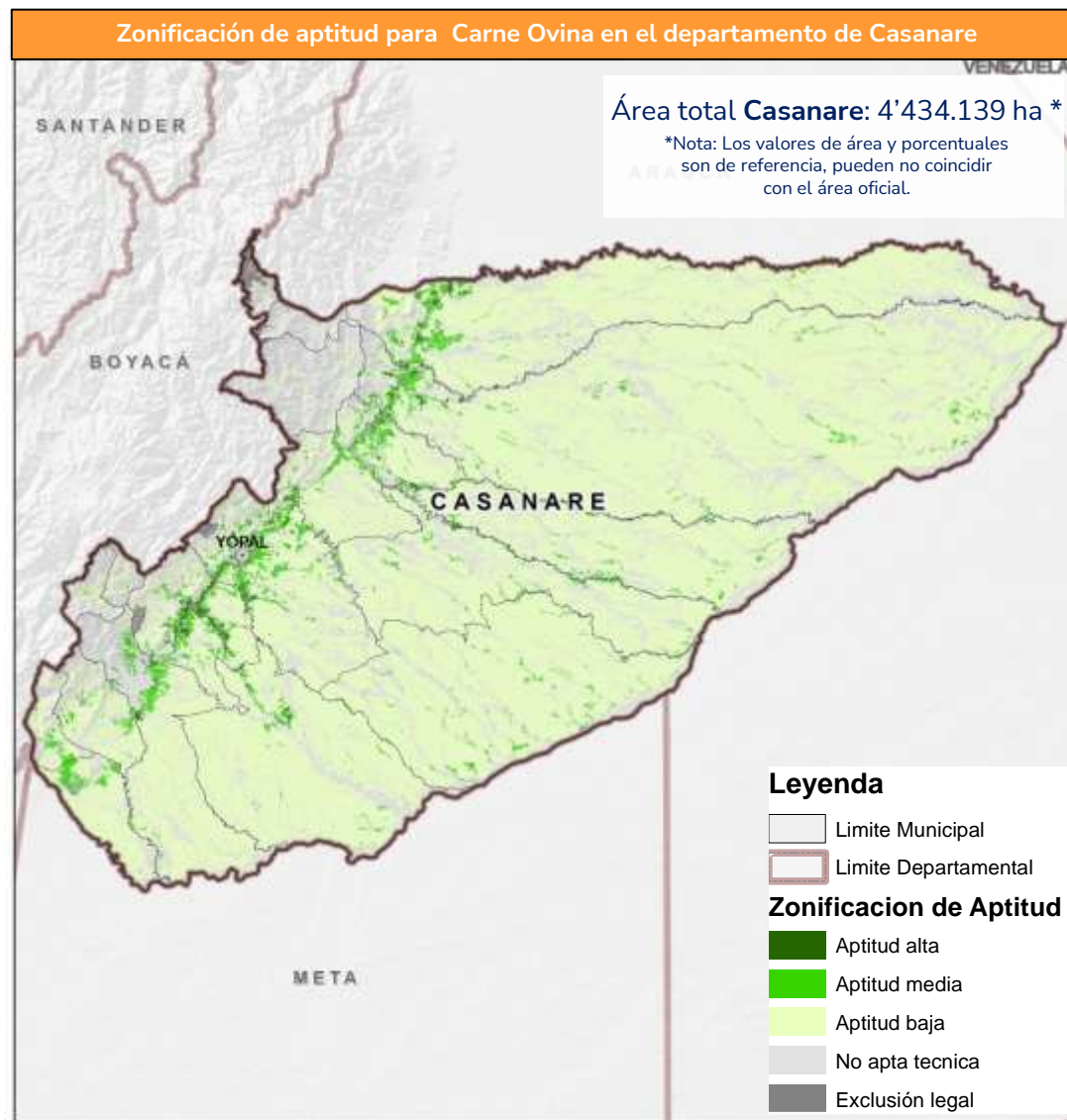
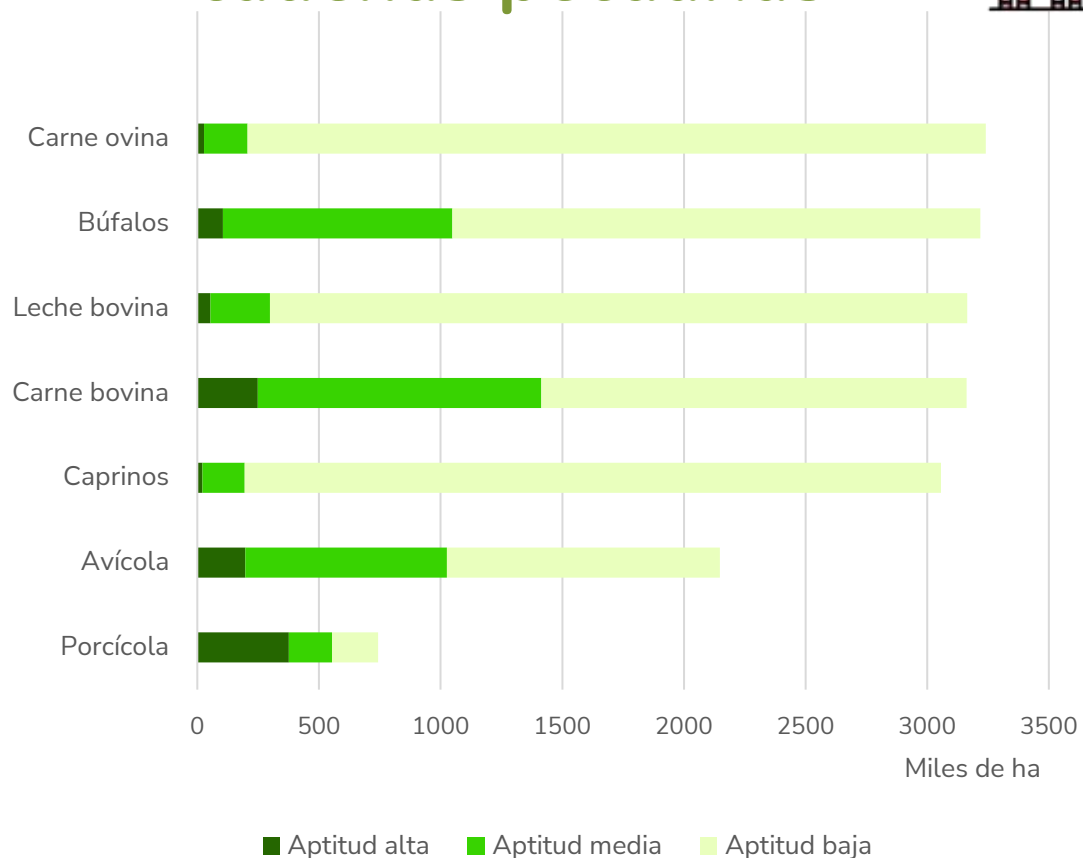
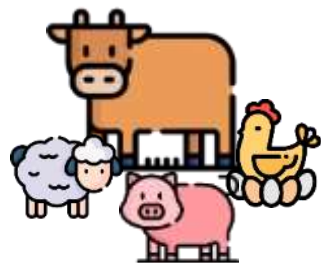

Fuente de datos: UPRA(2021). Zonificación de aptitud para la producción de carne ovina (*Ovis aries*) en pastoreo para Colombia, a escala 1:100.000. ©UPRA (2023)

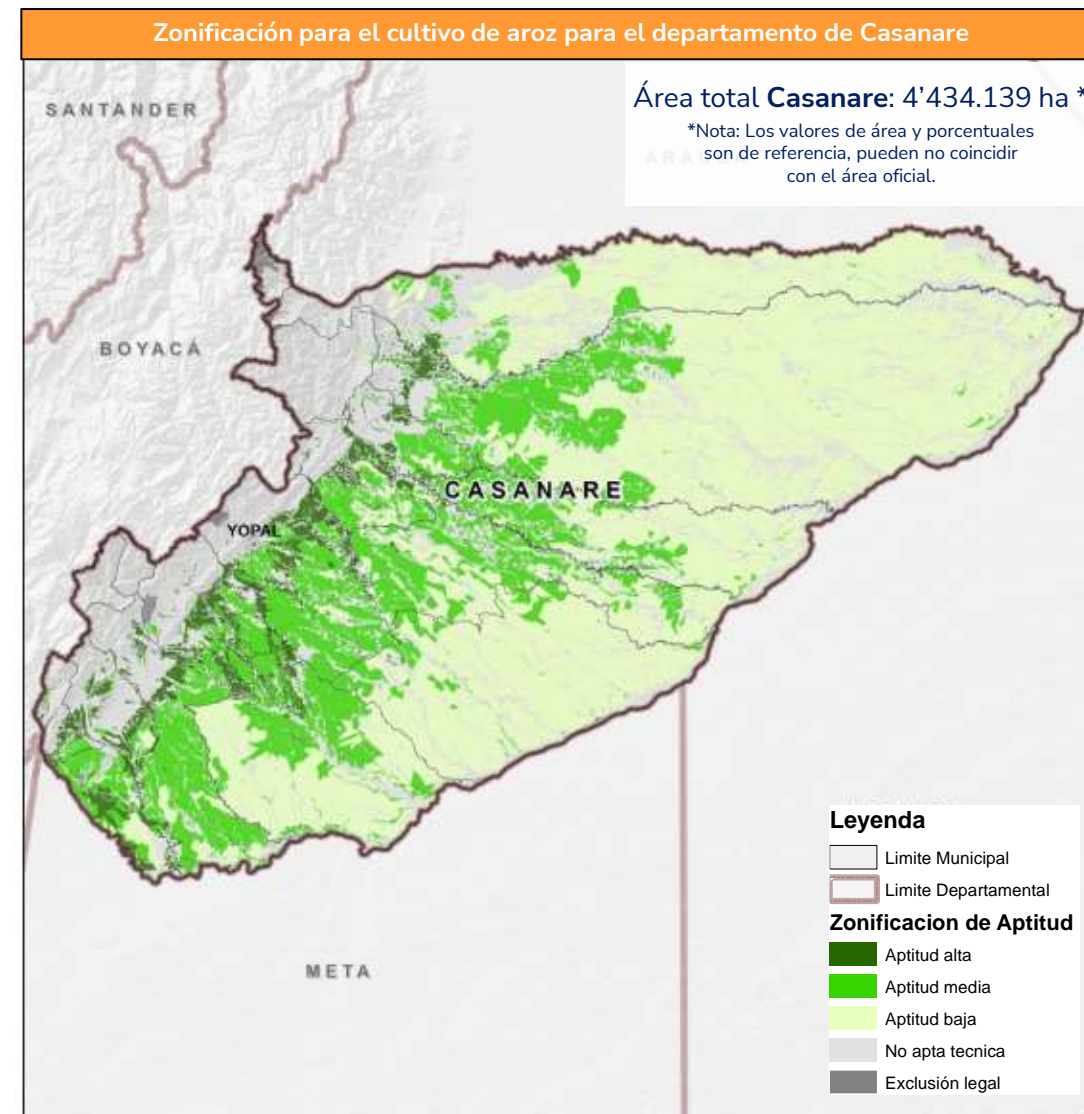
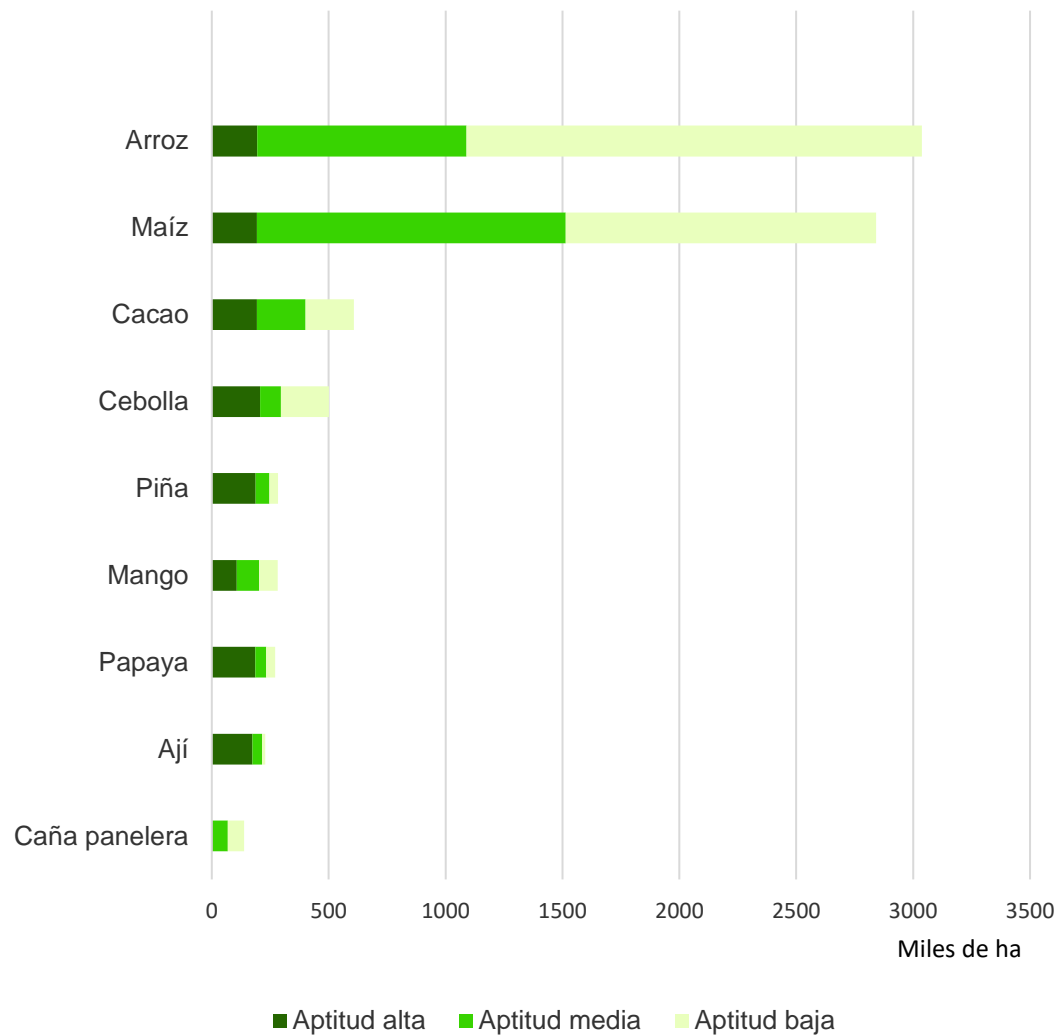

Fuente de datos: UPRA (2019). Zonificación de aptitud para el cultivo comercial de arroz (*Oryza sativa* L.) secano mecanizado en Colombia, a escala 1:100.000. © UPRA (2023)



Casanare tiene aptitud de **3.037.742 ha** para el cultivo comercial de arroz seco, el **68,5%** del área departamental

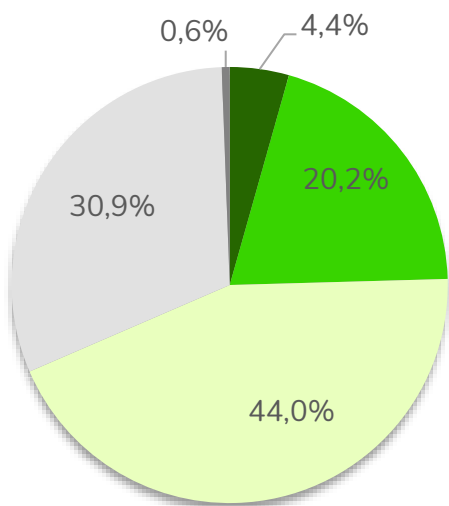

Aptitud	Área (ha)	%
Alta	194.308	4,4%
Media	894.551	20,2%
Baja	1.948.883	44,0%
No apto técnico	1.370.352	30,9%
No apto legal	26.045	0,6%

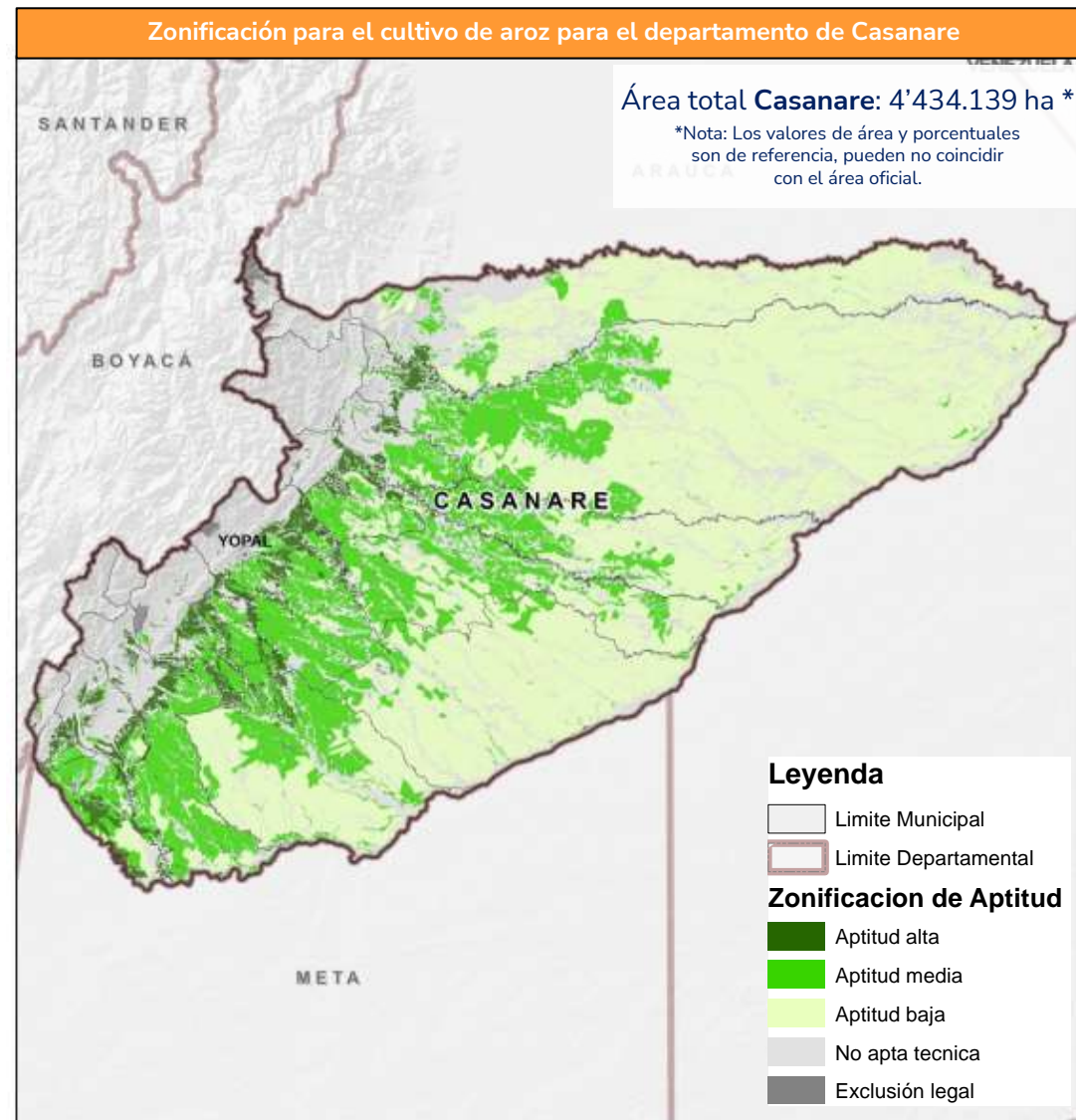

Fuente de datos: UPRA (2019). Zonificación de aptitud para el cultivo comercial de arroz (*Oryza sativa* L.) seco mecanizado en Colombia, a escala 1:100.000. © UPRA (2023)

Casanare tiene aptitud de
607.254 ha
para el cultivo comercial
de cacao,
el **13,7%** del área
departamental

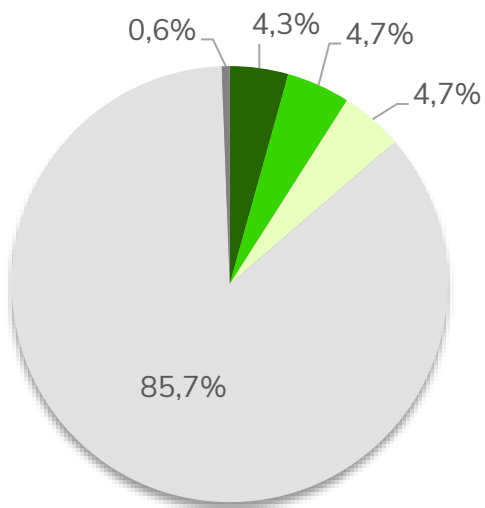

Aptitud	Área (ha)	%
Alta	192.190	4,3%
Media	208.769	4,7%
Baja	206.295	4,7%
No apto técnico	3.800.840	85,7%
No apto legal	26.045	0,6%

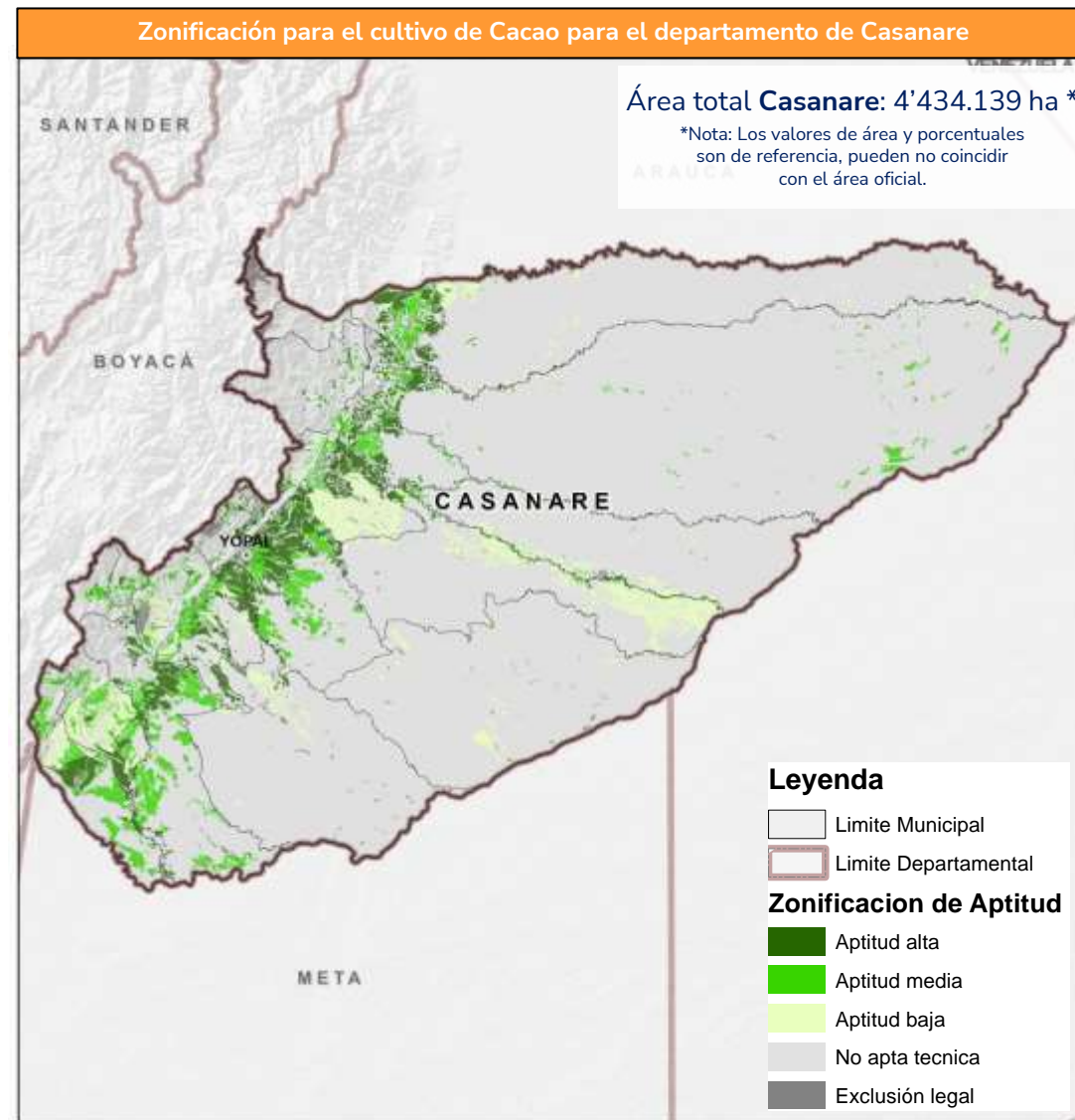

Fuente de datos: UPRA (2019). Zonificación de aptitud para el cultivo comercial de cacao (*Theobroma cacao L.*) en Colombia, a escala 1:100.000. © UPRA (2023)

Zonificaciones de aptitud cultivo de caña panelera



Casanare tiene aptitud de **137.528** ha para el cultivo comercial de caña panelera, el **3,1%** del área departamental

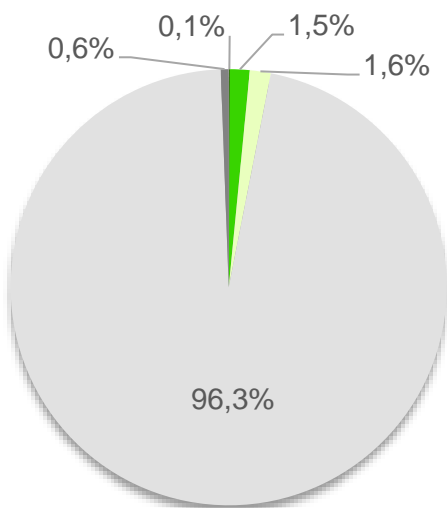

Aptitud	Área (ha)	%
Alta	3.926	0,1%
Media	64.609	1,5%
Baja	68.994	1,6%
No apto técnico	4.270.566	96,3%
No apto legal	26.045	0,6%

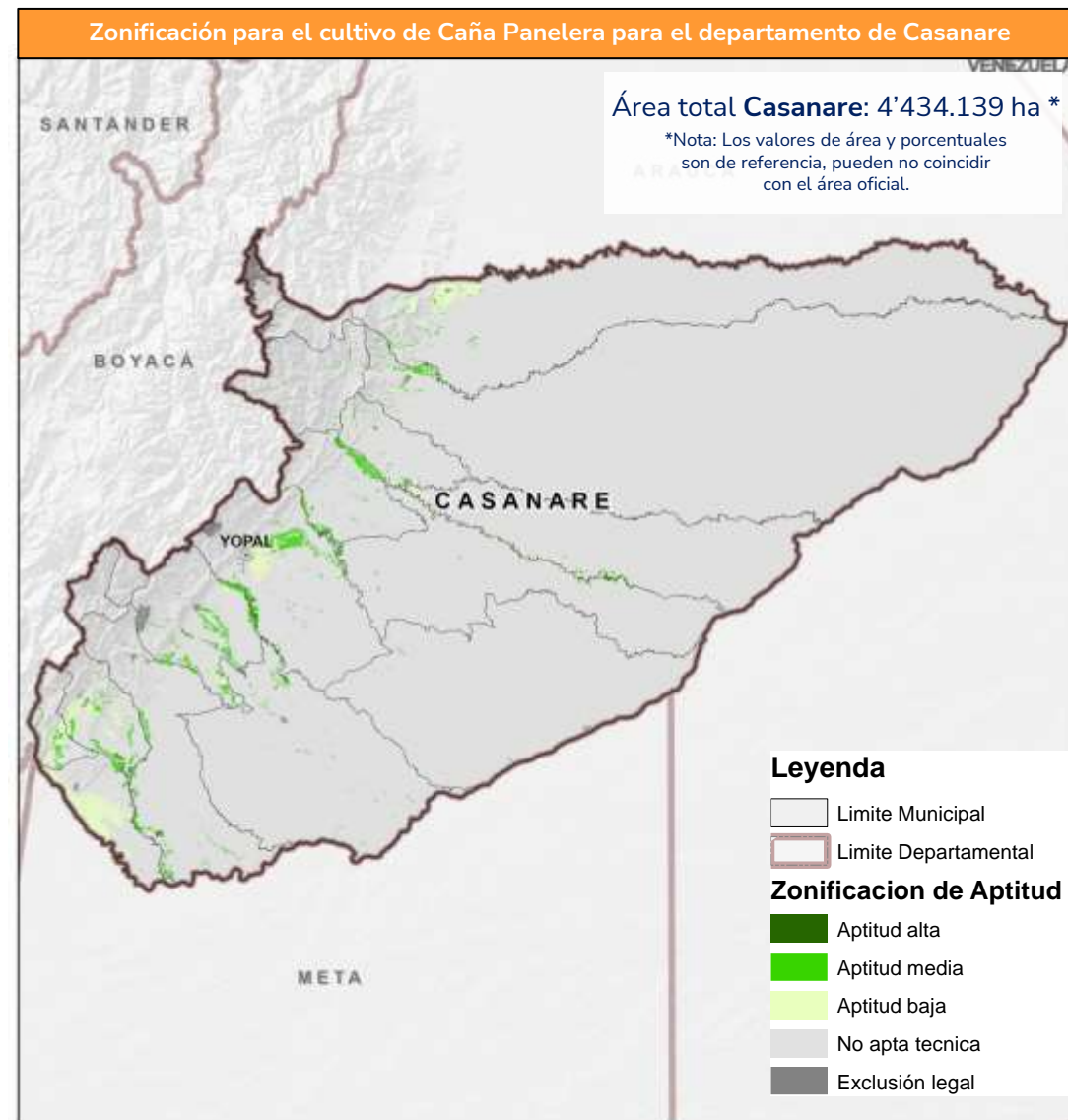

Fuente de datos: UPR (2020). Zonificación de aptitud para el cultivo comercial de caña panelera (*Saccharum officinarum* L.) en Colombia, a escala 1:100.000. © UPR (2023)



Casanare tiene aptitud de
500.676 ha
para el cultivo comercial de
Cebolla Bulbo S2,
el **11,3%** del área
departamental

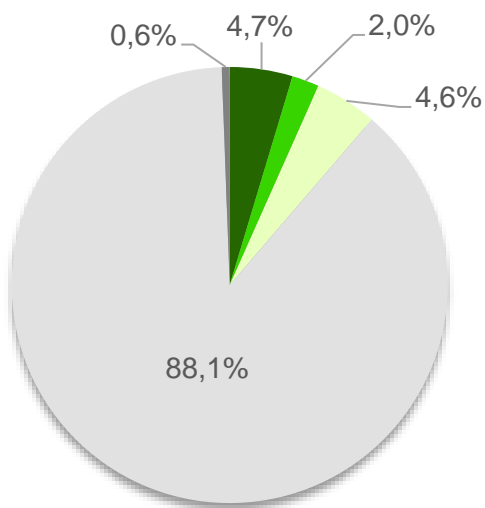

Aptitud	Área (ha)	%
Alta	206.401	4,7%
Media	89.302	2,0%
Baja	204.973	4,6%
No apto técnico	3.907.419	88,1%
No apto legal	26.045	0,6%

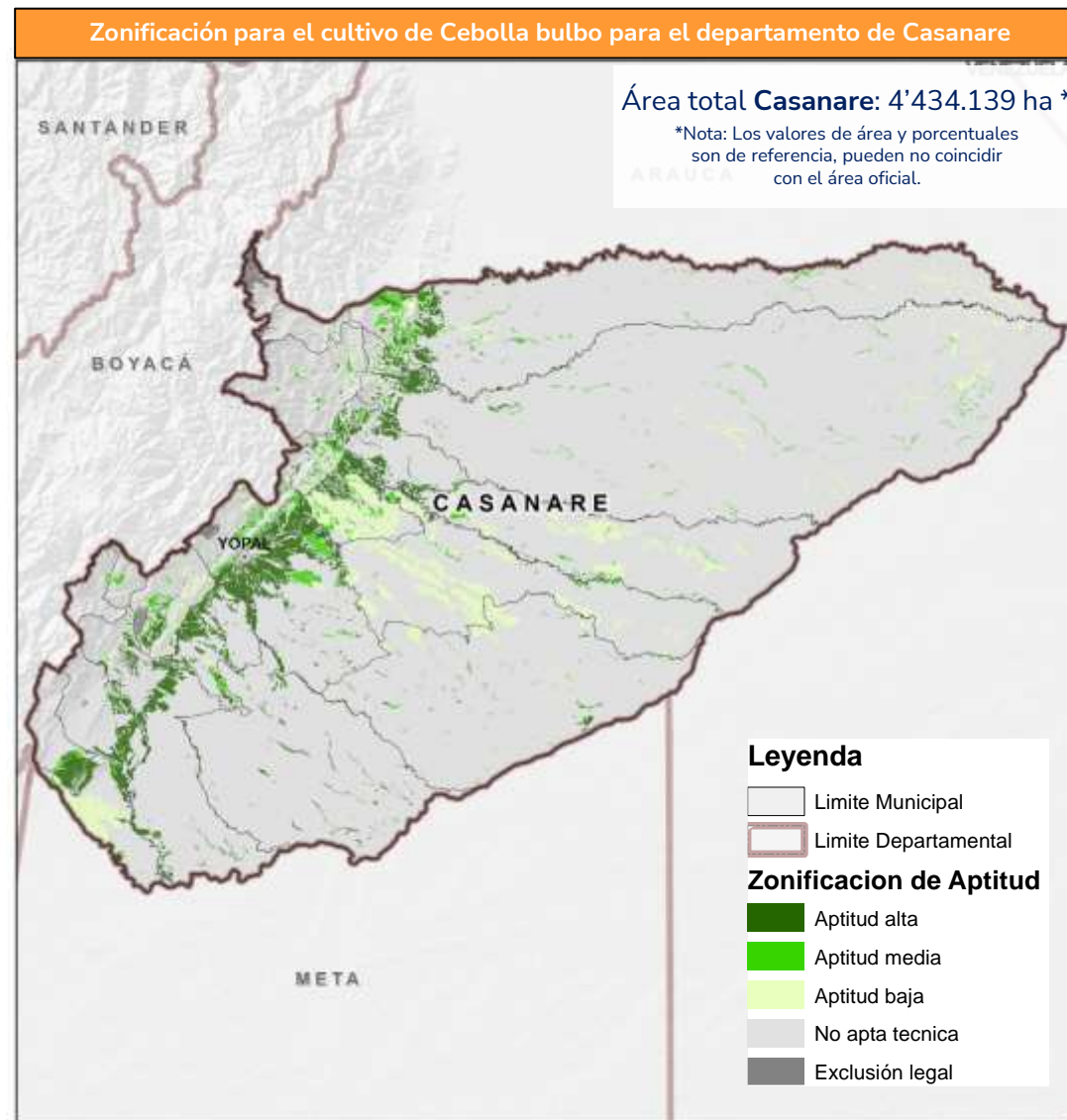

Fuente de datos: UPRA (2019). Zonificación de aptitud para el cultivo comercial de cebolla de bulbo (*Allium cepa* L.) en Colombia - Segundo semestre. Escala 1:100.000. © UPRA (2023)



Casanare tiene aptitud de **2.840.975 ha** para el cultivo comercial de maíz tradicional, el **64,1%** del área departamental

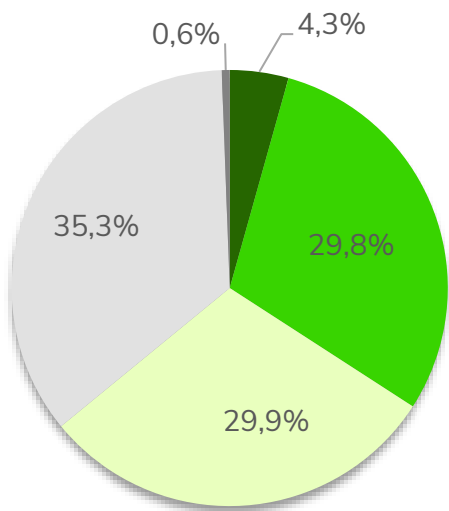

Aptitud	Área (ha)	%
Alta	192.880	4,3%
Media	1.320.739	29,8%
Baja	1.327.356	29,9%
No apto técnico	1.567.120	35,3%
No apto legal	26.045	0,6%

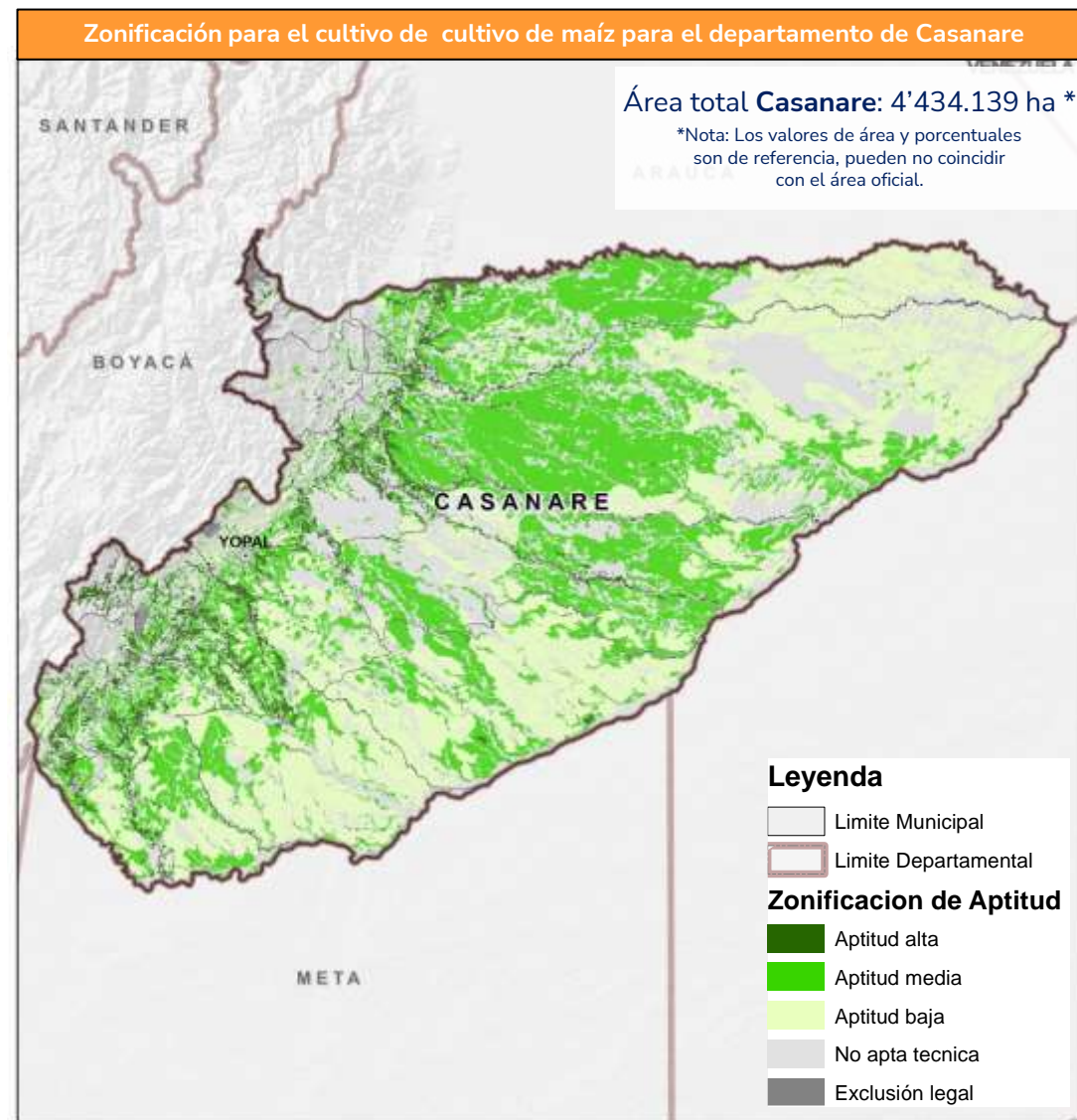

Fuente de datos: UPRA (2022). Zonificación de aptitud para el cultivo de maíz tradicional (Zea mays L.) en Colombia, escala 1:100.000. © UPRA (2023)



Casanare tiene aptitud de
282.040 ha
para el cultivo comercial
de mango,
el **6,4%** del área
departamental

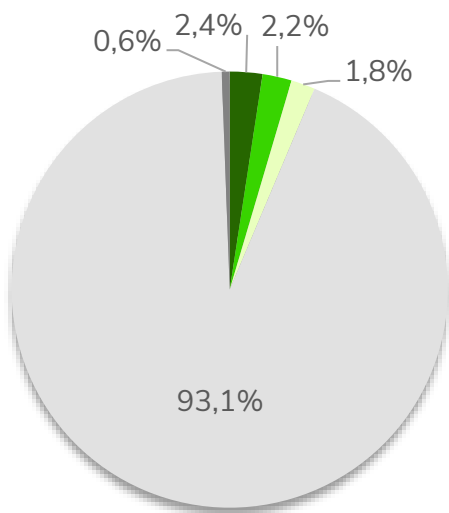

Aptitud	Área (ha)	%
Alta	107.088	2,4%
Media	95.897	2,2%
Baja	79.054	1,8%
No apto técnico	4.126.055	93,1%
No apto legal	26.045	0,6%

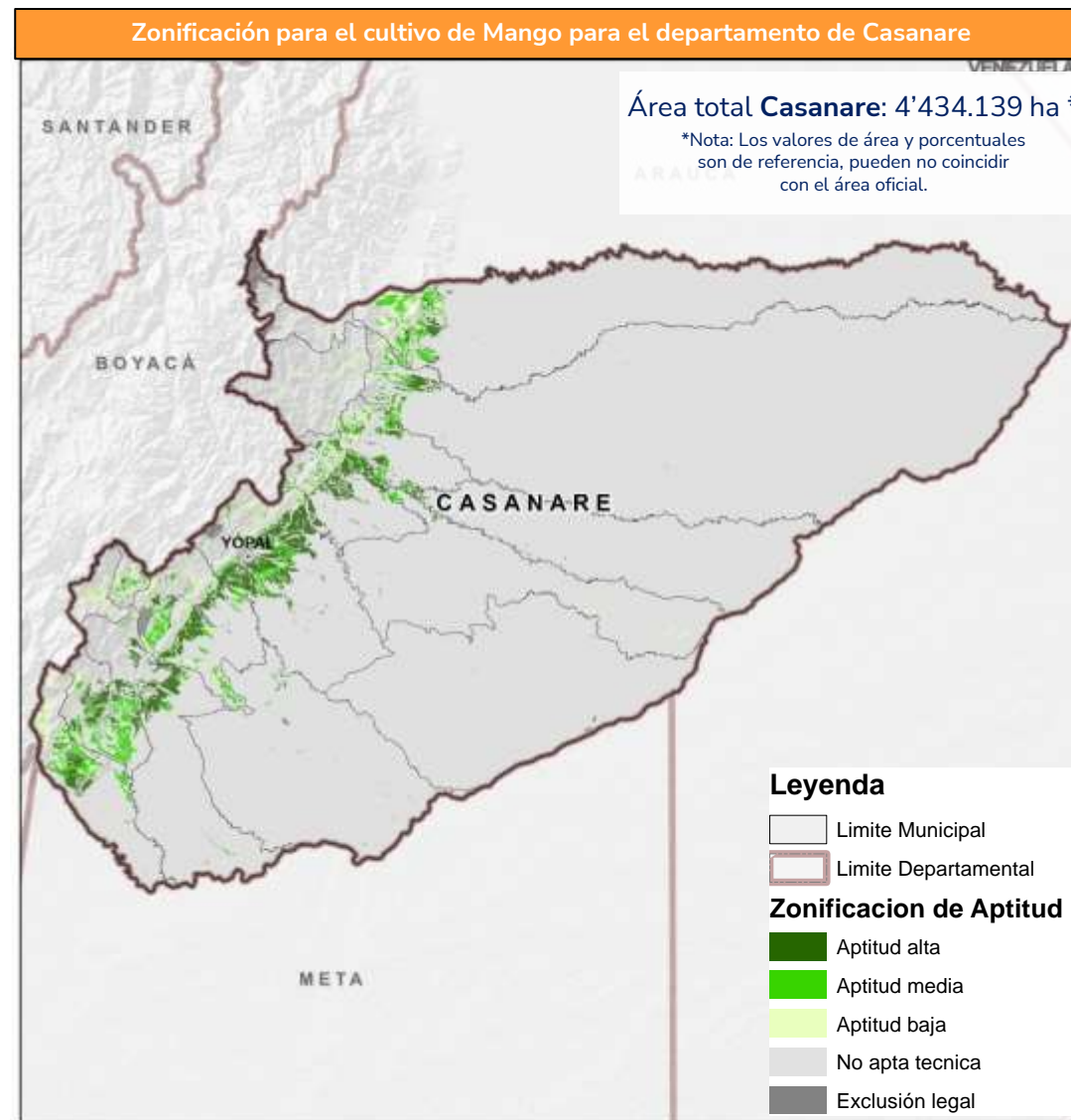

Fuente de datos: UPR (2019). Zonificación de aptitud para el cultivo comercial de mango (*Mangifera indica* L.) en Colombia, a escala 1:100.000. © UPR (2023)



Casanare tiene aptitud de
283.176 ha
para el cultivo comercial
de piña,
el **6,4%** del área
departamental

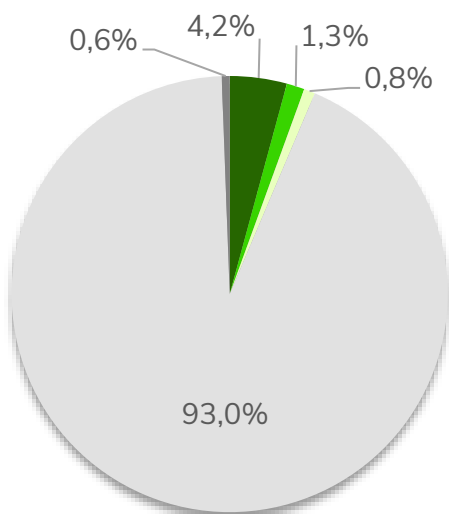

Aptitud	Área (ha)	%
Alta	187.420	4,2%
Media	58.760	1,3%
Baja	36.995	0,8%
No apto técnico	4.124.919	93,0%
No apto legal	26.045	0,6%

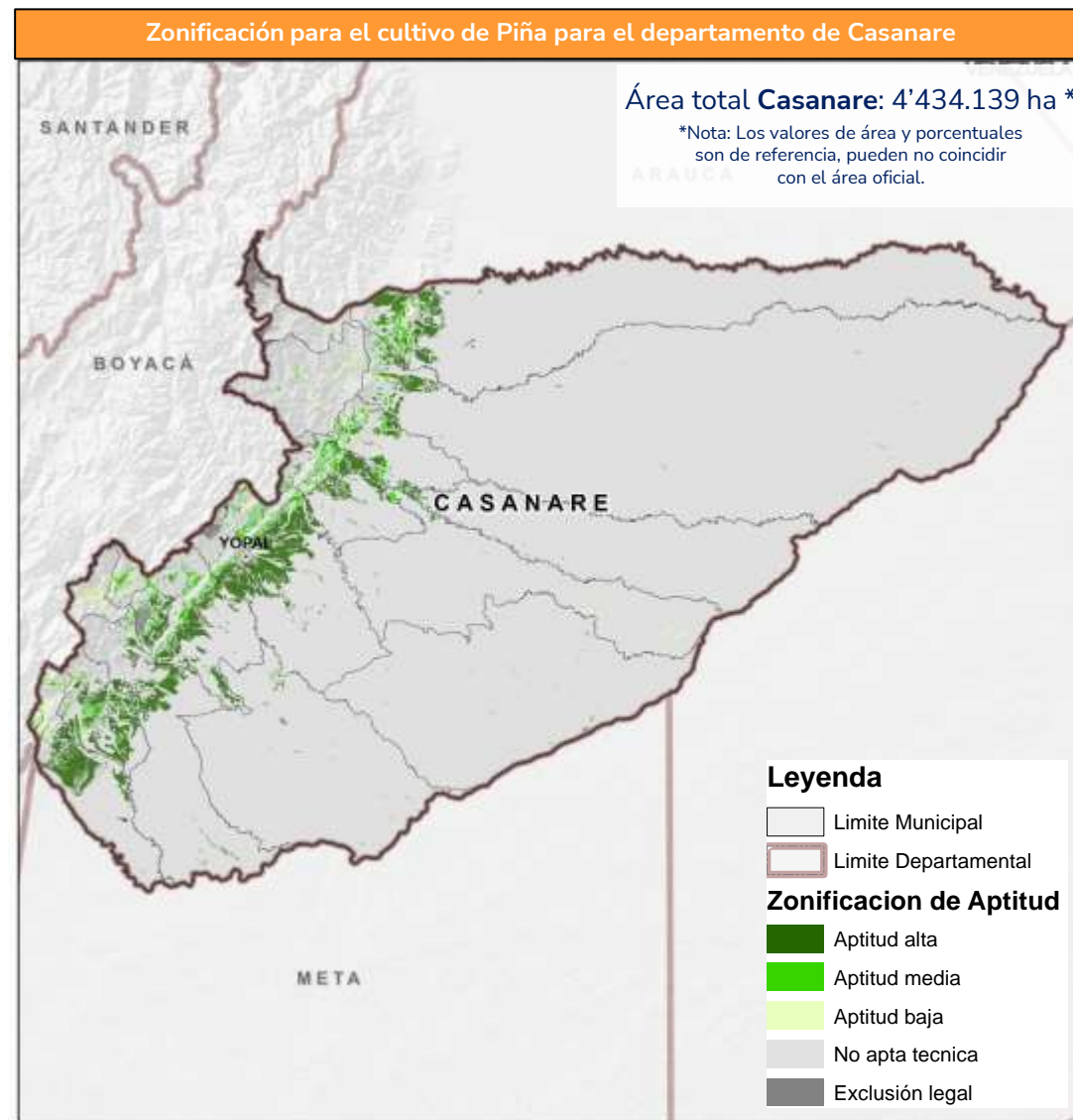

Fuente de datos: UPRA (2019). Zonificación de aptitud para el cultivo comercial de Piña (Ananas comosus L.) en Colombia, a escala 1:100.000. © UPRA (2023)

Casanare tiene aptitud de
227.929 ha
para el cultivo comercial
de Ají Tabasco,
el **5,1%** del área
departamental

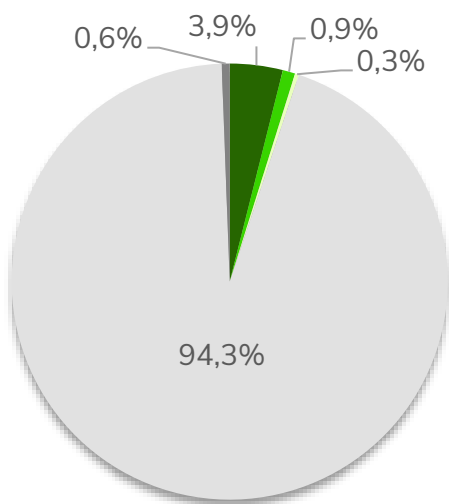

Aptitud	Área (ha)	%
Alta	173.965	3,9%
Media	41.057	0,9%
Baja	12.907	0,3%
No apto técnico	4.180.165	94,3%
No apto legal	26.045	0,6%

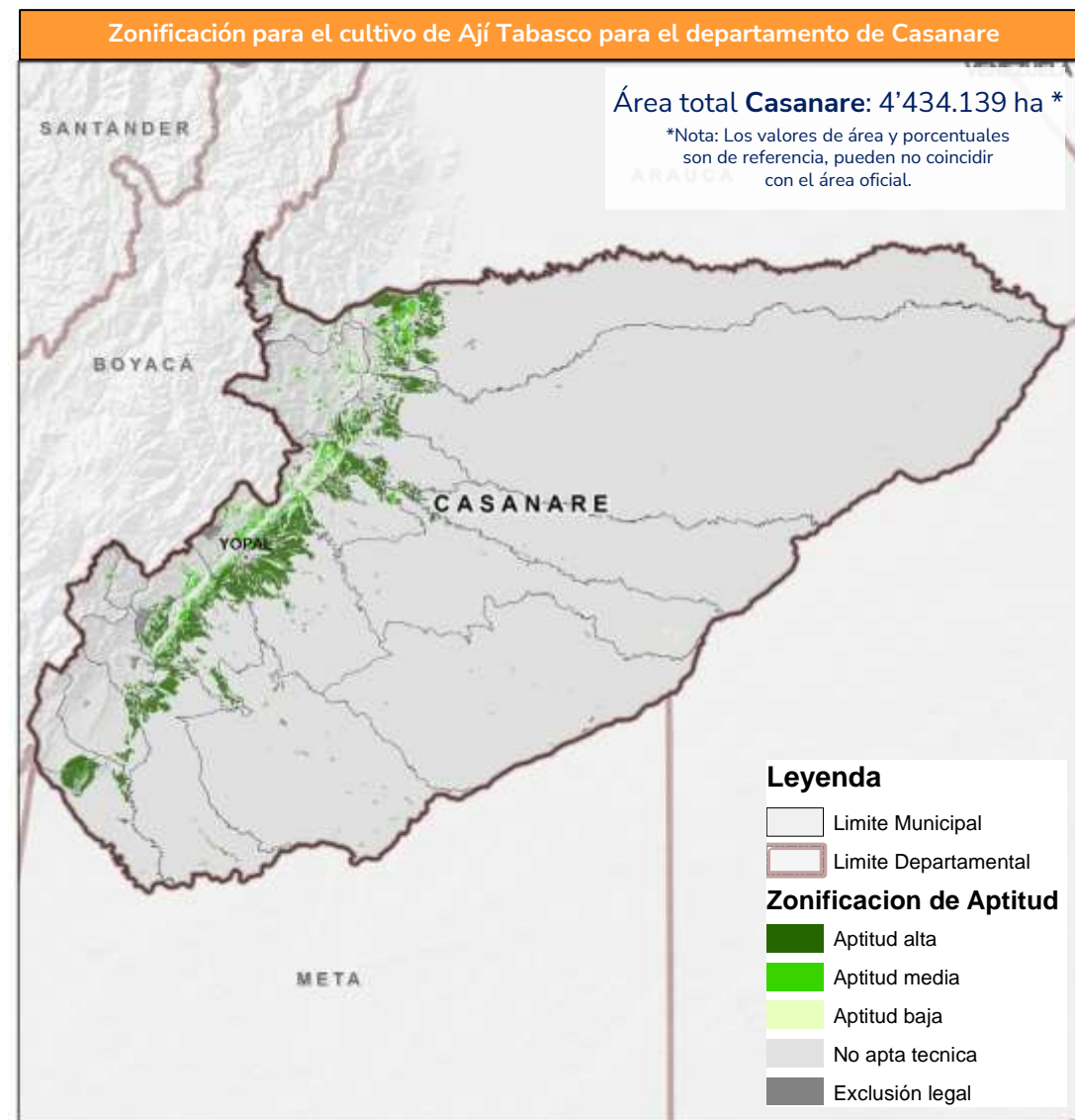

Fuente de datos: UPRA (2019). Zonificación de aptitud para el cultivo comercial de ají tabasco (*Capsicum frutescens*) en Colombia, a escala 1:100.000. © UPRA (2023)

Zonificaciones de aptitud cultivo de papaya

Casanare tiene aptitud de
271.289 ha
para el cultivo comercial
de Papaya, el **6,1%**
del área
departamental

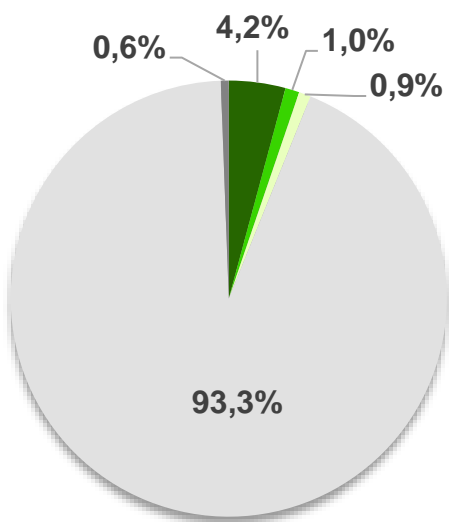

Aptitud	Área (ha)	%
Alta	185.992	4,2%
Media	46.094	1,0%
Baja	39.203	0,9%
No apto técnico	4.136.806	93,3%
No apto legal	26.045	0,6%

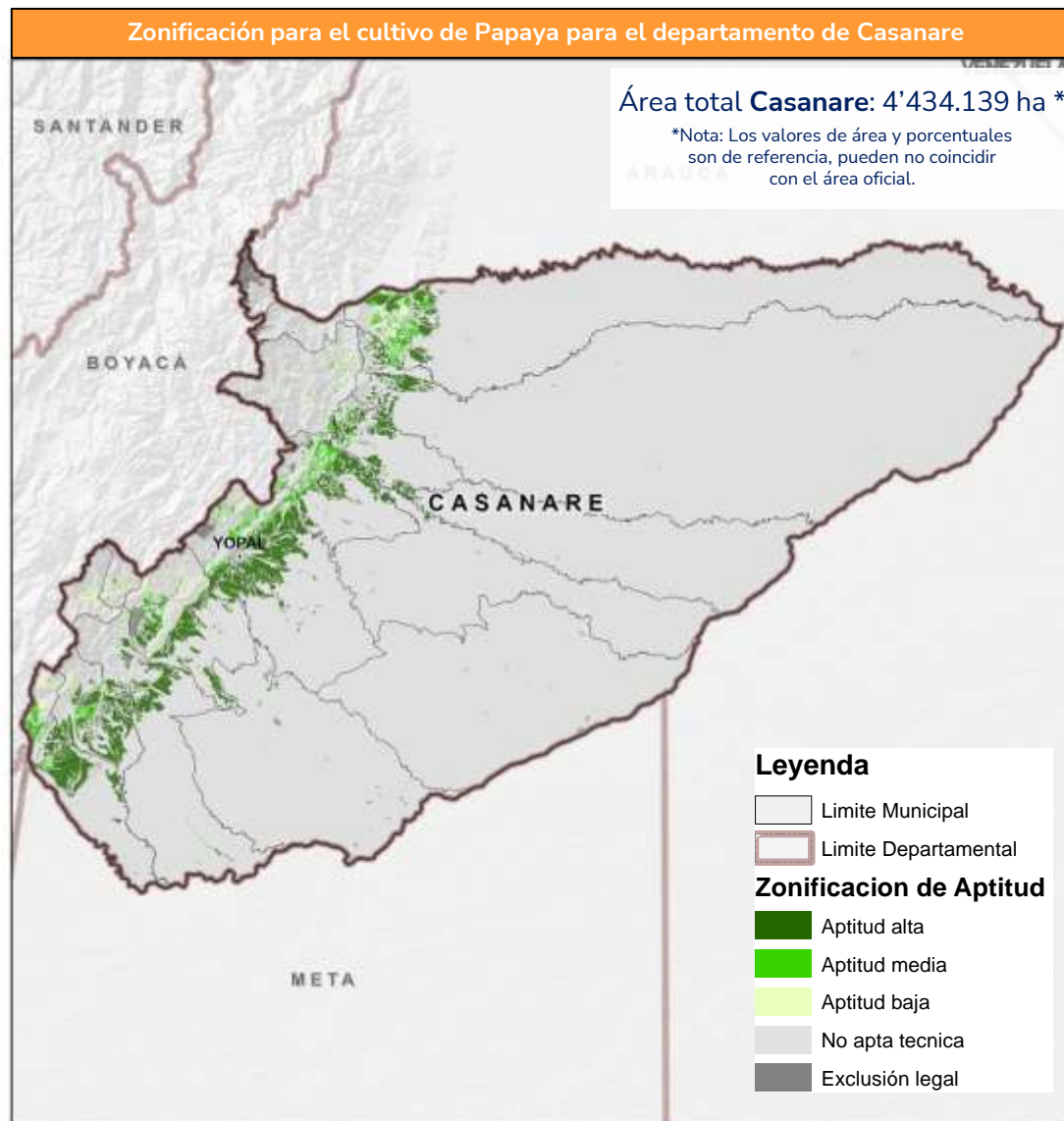

Fuente de datos: UPRA (2019). Zonificación de aptitud para el cultivo comercial de papaya (Carica papaya L.) híbrido Tainung en Colombia, a escala 1:100.000. © UPRA (2023)

Zonificación de adecuación de tierras con fines de irrigación



1.952.074 hectáreas
potenciales para riego

44 %
dentro del
departamento

37.125	0,84%
1.292.379	29,15%
378.499	8,54%
231.667	5,22%
12.404	0,28%
2.482.065	55,98%

Tipo 1 Muy pocas limitaciones
Tipo 2 Bajas limitaciones
Tipo 3 Medias limitaciones
Tipo 4 Altas limitaciones
Tipo 5 Altas restricciones y limitaciones
Exclusiones Legales y Técnicas

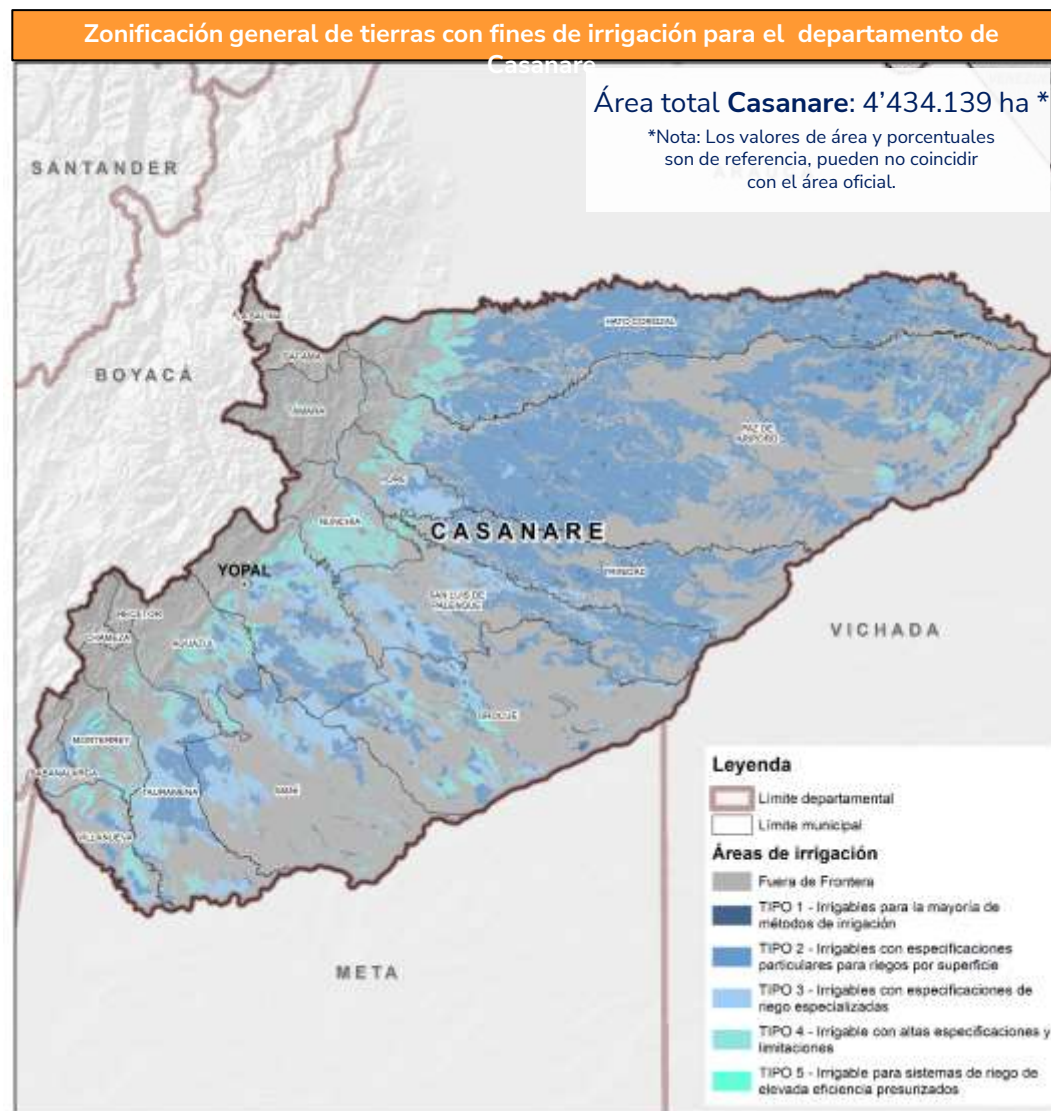

Fuente de datos: UPRÁ (2017). Proyecto de zonificación general de tierras con fines de irrigación para Colombia, escala 1:100.000. © UPRÁ, 2023

Gestión de información agropecuaria



Casanare



EVAS

Evaluaciones agropecuarias municipales

Producción Agrícola Municipal 2022

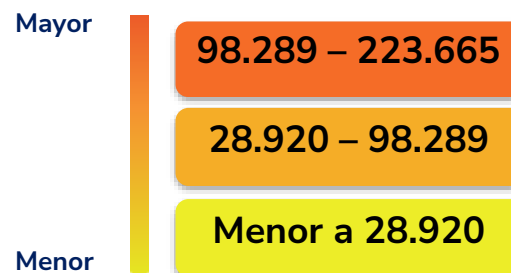

Producción total **1.574.893** toneladas.

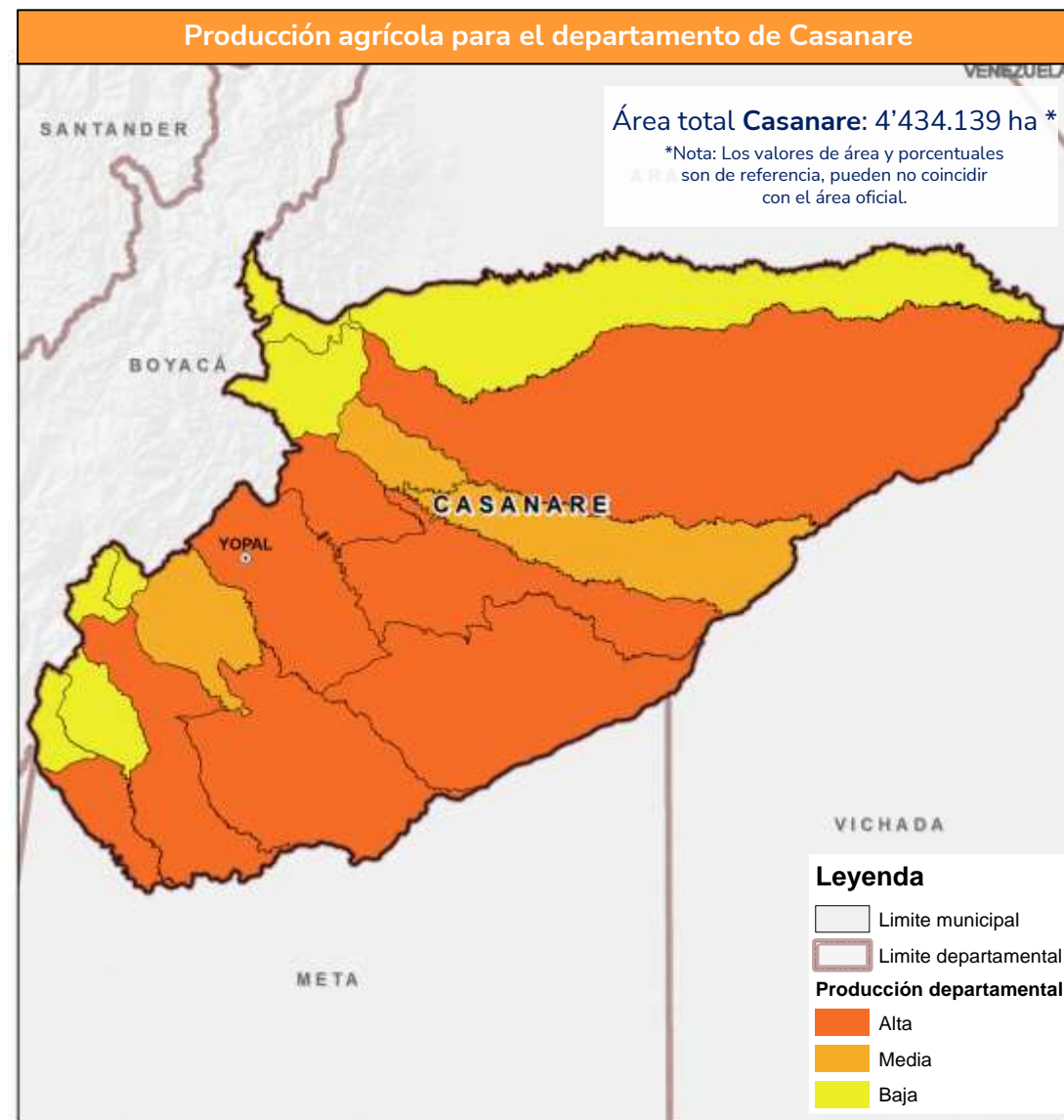
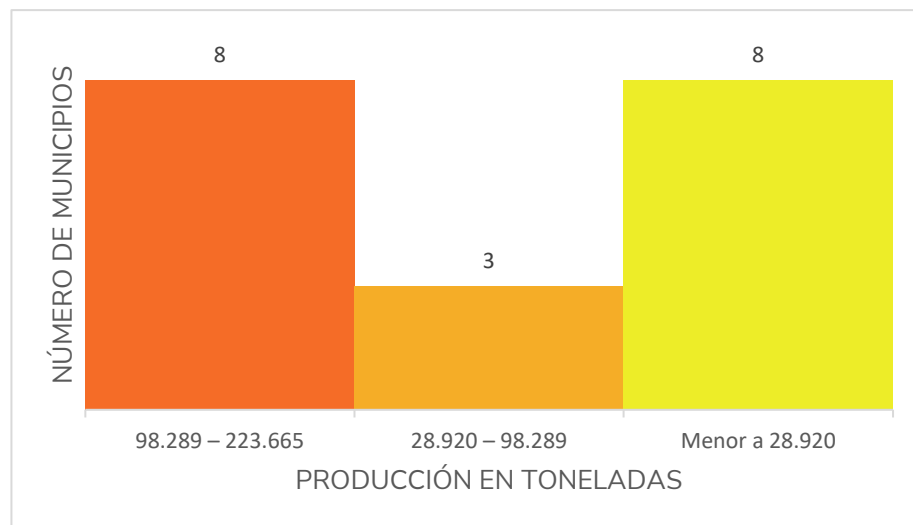

Fuente de datos: UPRA (2022). Evaluaciones Agropecuarias Municipales – EVA. © UPRA, 2023

Producción para el departamento de Casanare 2022



Casanare en 2022 produjo
865.747 toneladas de
arroz seco mecanizado

Fuente de datos: UPRA (2022). Evaluaciones Agropecuarias Municipales EVA © UPRA, 2023

Producción departamental de Casanare 2022



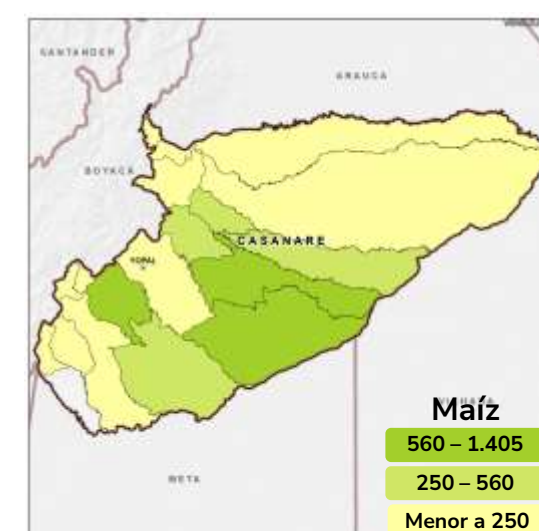
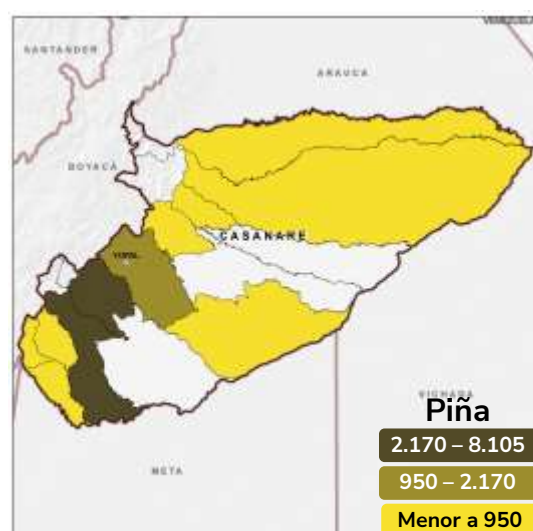
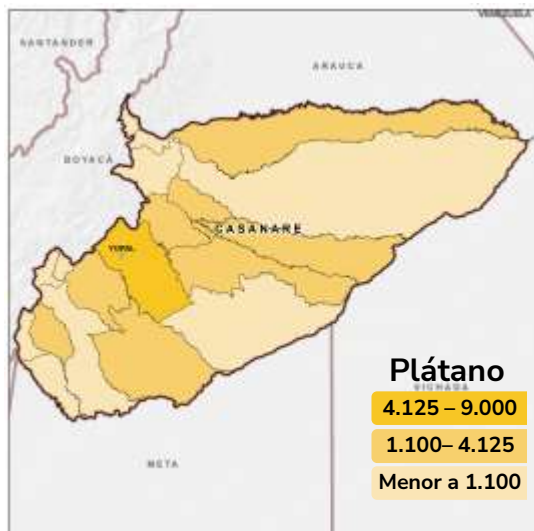
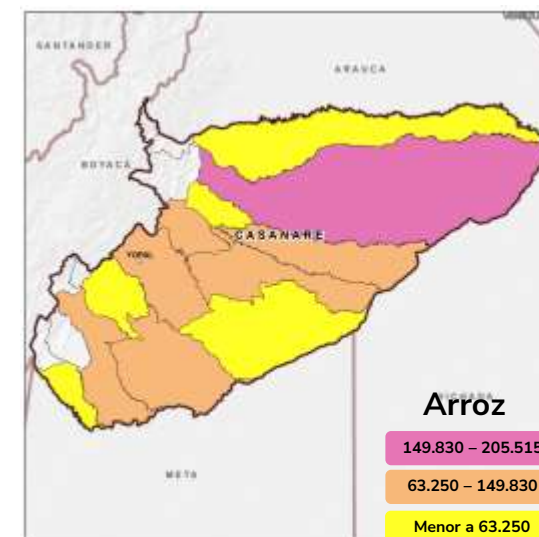
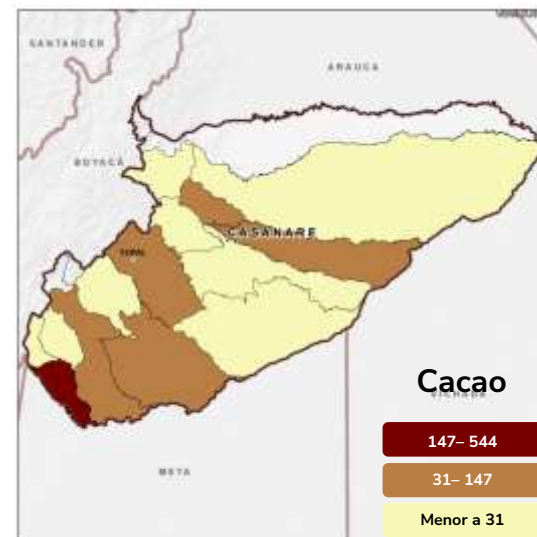
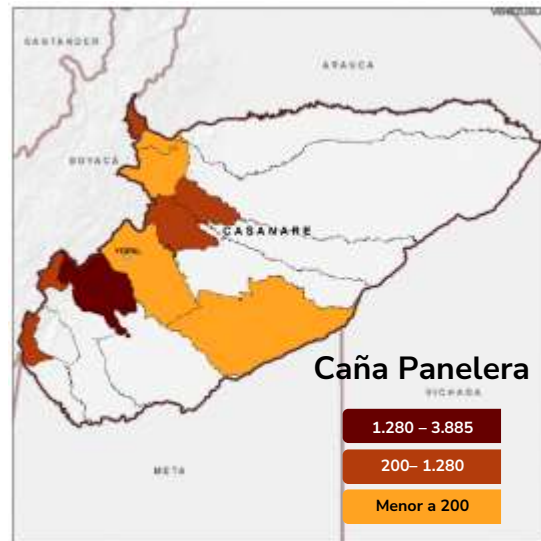
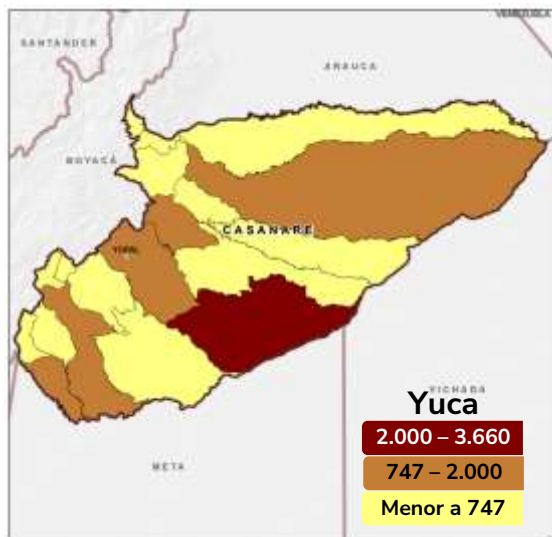

Nota: Datos numéricos en toneladas.

Fuente de datos: UPRA (2022). Evaluaciones Agropecuarias Municipales EVA © UPRA, 2023

Evaluaciones Agropecuarias Municipales Seguridad Alimentaria 2022



Cultivo	Producción	Porcentaje
Arroz	1.103.805	70,088%
Cacao	1.124	0,071%
Caña panelera	12.282	0,780%
Maíz	6.809	0,432%
Papa	40	0,003%
Piña	19.798	1,257%
Plátano	31.273	1,986%
Yuca	16.457	1,045%
Otro	383.305	24,339%

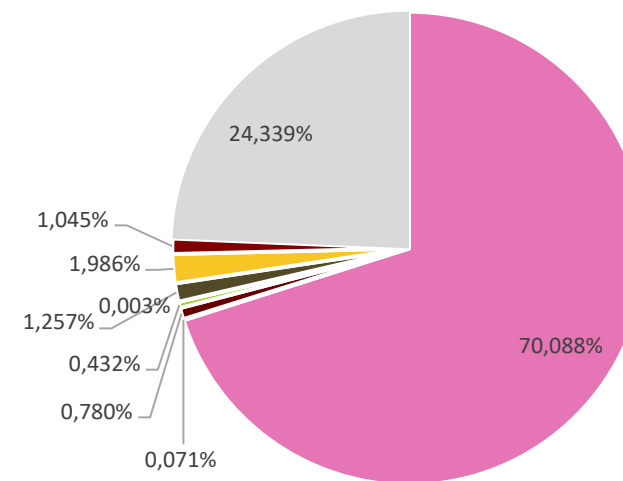

Producción total **1.574.893**
toneladas.

** Datos porcentuales respecto a la producción total del departamento
Nota: Datos numéricos en toneladas.
Maíz contiene la agregación de maíz amarillo tradicional y maíz blanco tradicional.

Gestión de información agropecuaria

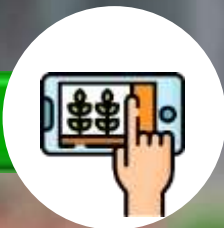

Casanare



OSPR

Ordenamiento Social de la Propiedad Rural

Áreas para el mercado de tierras rurales



4.256.157 ha

de áreas habilitadas para el mercado de tierras rurales, que corresponde al **96%** del área departamental

Descripción	Área (ha)	Porcentaje
Incluida	3.596.254	81%
Condicionada	659.903	15%
Excluida	177.982	4%

Mapa de Áreas para el mercado de tierras en Colombia para el departamento de Casanare

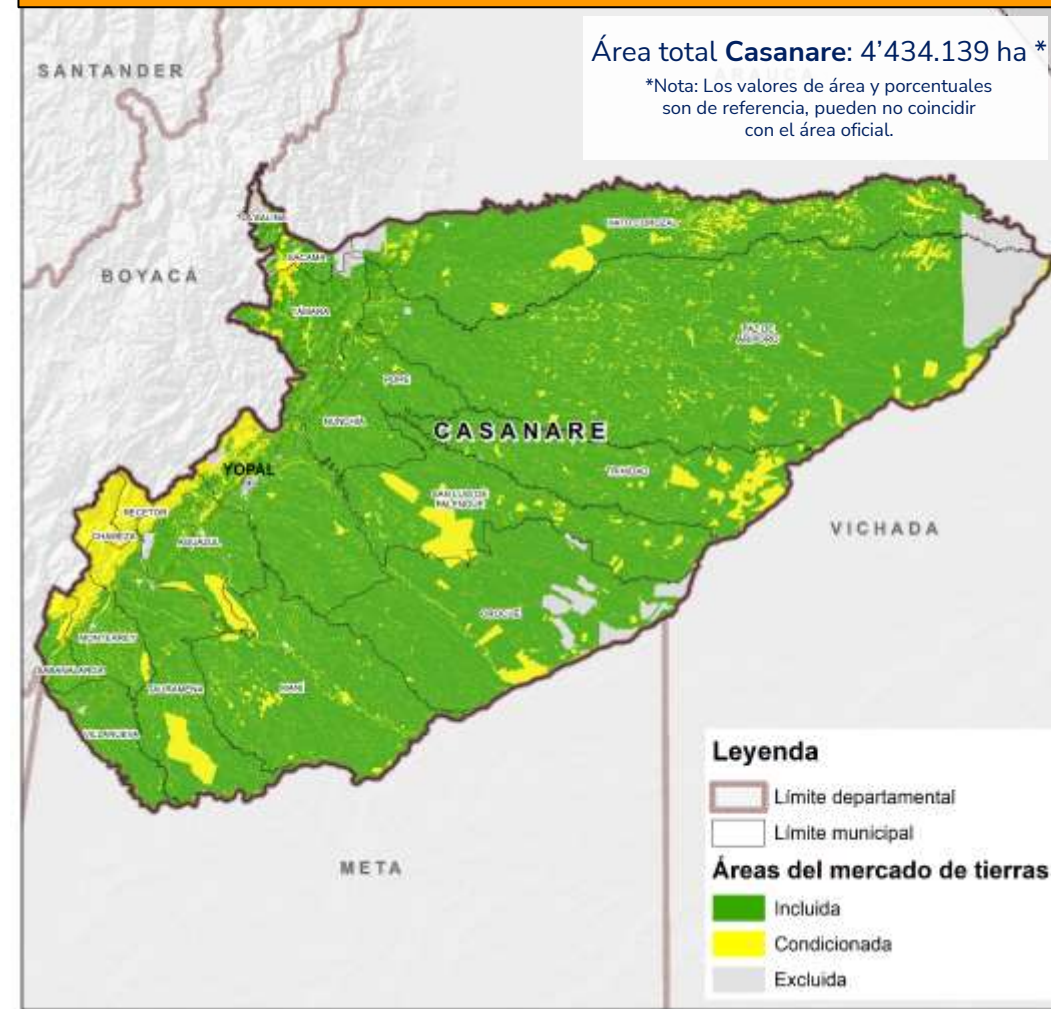

Fuente de datos: UPRA (2023). Áreas para el mercado de tierras en Colombia, escala 1:100.000. Versión 11. © UPRA, 2023

36.282 predios rurales (**51%** del total de predios) de menos de 1 ha suman **3.132 ha**

Rango de Tamaño	Predios**	Propietarios*	Área (ha)
≤ 0,5 ha	34.429	39.997	1.653
> 0,5 y ≤ 1 ha	1.853	2.210	1.479
> 1 y ≤ 2,5 ha	3.344	4.495	5.782
> 2,5 y ≤ 3 ha	811	1.220	2.307
> 3 y ≤ 5 ha	2.751	3.799	11.056
> 5 y ≤ 10 ha	4.574	5.980	34.077
> 10 y ≤ 20 ha	5.222	7.250	76.500
> 20 y ≤ 50 ha	7.351	10.379	242.780
> 50 y ≤ 100 ha	4.364	6.061	306.470
> 100 y ≤ 200 ha	2.405	3.676	342.454
> 200 y ≤ 500 ha	2.124	3.107	675.100
> 500 y ≤ 1.000 ha	1.582	2.218	1.176.172
> 1.000 y ≤ 2.000 ha	245	323	342.930
> 2.000 y ≤ 5.000 ha	147	176	452.752
> 5.000 y ≤ 10.000 ha	39	49	263.223
> 10.000 ha	17	21	378.107
Total***	71.258	90.961	4.312.841

*Propietarios o poseedores.

**El conteo de predios no incluye las mejoras.

***Los datos provienen de los registros alfanuméricos, por tanto el área total predial puede ser superior al área cartográfica de referencia.

Mapa Distribución de tamaño predial para el departamento de Casanare

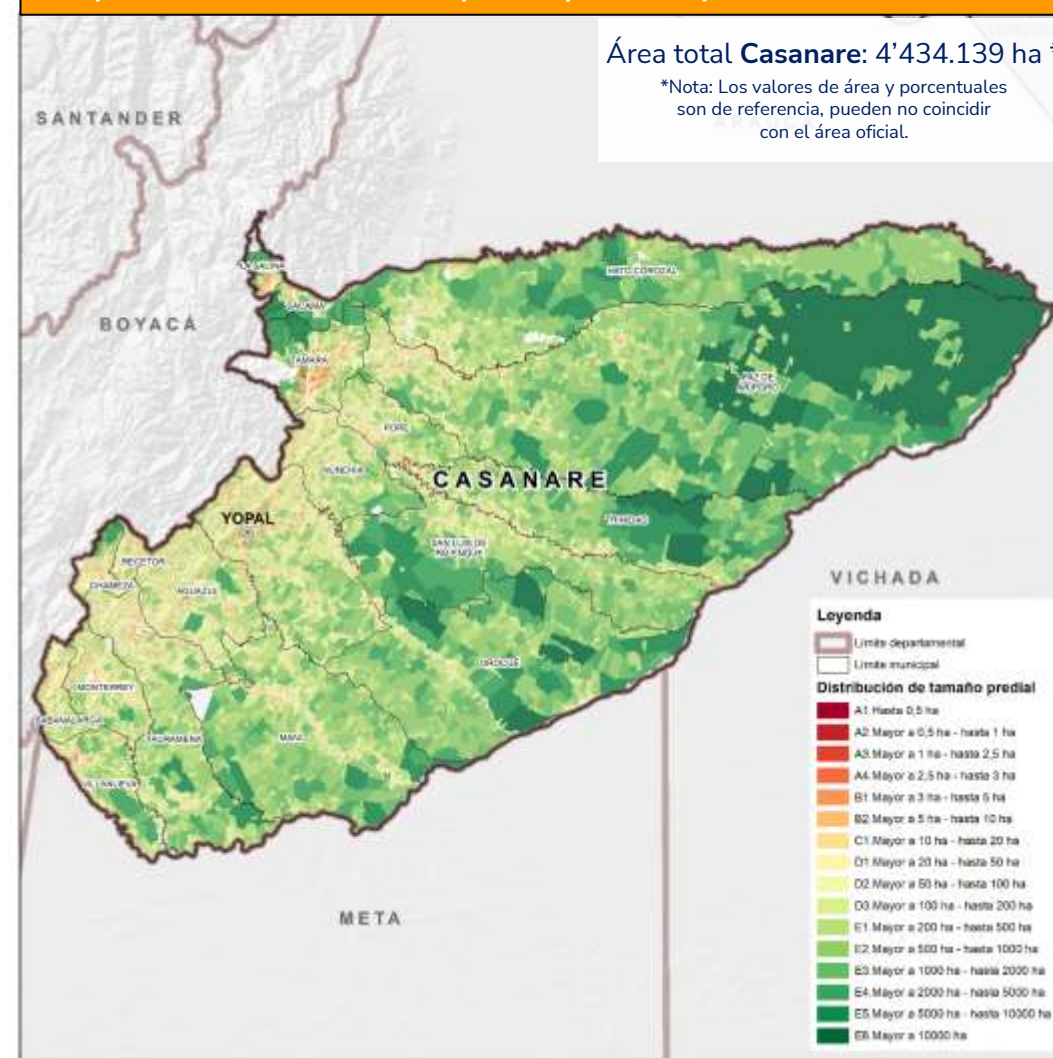

Fuente de datos: IGAC (2020). Registro 1 de la base catastral rural. Catastro Distrital de Bogotá (2020). Información predial de la base catastral rural. Gobernación de Casanare (2020). Registro básico y complementario de la base catastral rural. Alcaldía de Medellín (2020). Registro 1 de la base catastral rural. Alcaldía de Santiago de Cali (2020). Registro 1 de la base catastral rural. Alcaldía Distrital de Barranquilla (2020). Registro 1 de la base catastral rural. Área Metropolitana de Bucaramanga (2020). Registro 1 de la base catastral rural. Área Metropolitana Centro Occidente (2020). Registro 1 de la base catastral rural. Cálculos UPRA 2021. © UPRA, 2023

Avalúos catastrales integrales de la tierra rural



Avalúos Catastrales expresados en SMMLV 2020 (Total de predios)

Rangos en SMMLV 2020	Nº predios	Área acumulada predios (ha)
Mayor que 100	4.453	9.201
Mayor que 60 hasta 100	403	1.443
Mayor que 20 hasta 60	11.131	15.014
Mayor que 1 hasta 20	27.349	1.909.075
Hasta 1	8.492	2.250.579
Sin Información Catastral	1.423	141.753

Total de predios rurales incluidos y condicionados 41.221

Avalúos catastrales expresados en SMMLV 2020 en áreas condicionadas e incluidas del mercado de tierras

Rangos en SMMLV 2020	Nº predios	Área acumulada predios (ha)
Mayor que 100	2.001	8.638
Mayor que 60 hasta 100	330	1.367
Mayor que 20 hasta 60	4.993	13.968
Mayor que 1 hasta 20	25.544	1.886.190
Hasta 1	8.353	2.133.439
Sin Información Catastral	1.026	75.344

Notas: El avalúo unitario catastral está expresado en smmlv calculado a partir de la relación aritmética entre el avalúo total catastral del predio y su correspondiente área en hectáreas, por lo tanto el avalúo integral catastral unitario incluye el avalúo de la tierra y el avalúo de las posibles construcciones existente en el predio. Los avalúos con vigencia inferior a 2020 se nivelaron a esta fecha aplicando una tasa de nivelación calculada por la UPRA.

UPRA (2020). Tasa Intervigencial.
SMMLV = \$877.803 año 2020

- En las áreas excluidas para el Mercado de Tierras puede existir información catastral asociada.
- Las áreas sin información corresponden a las áreas incluidas y condicionadas para el Mercado de Tierras que carecen de información catastral asociada.

Mapa Distribución de tamaño predial para el departamento de Casanare

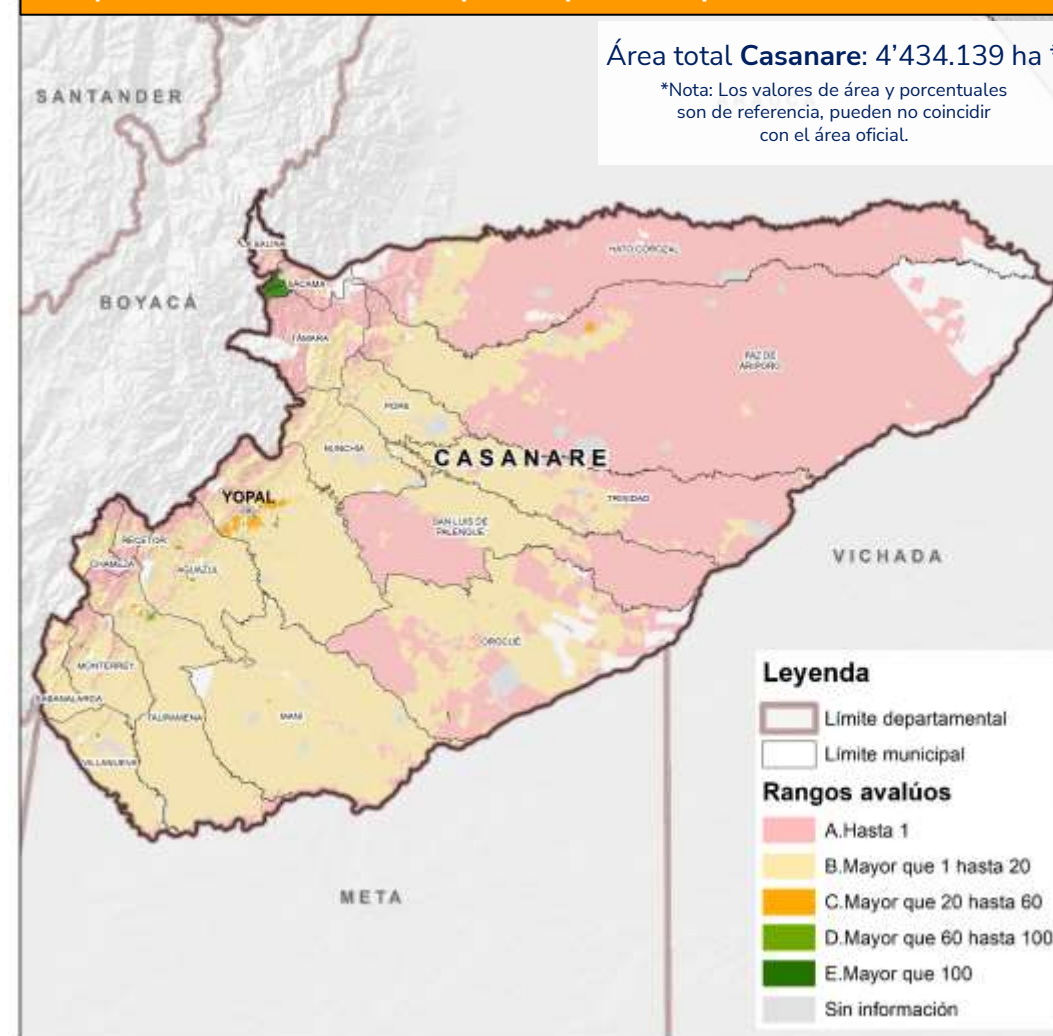

Fuente de datos: IGAC (2020). Registro 1 de la base catastral rural. Catastro Distrital de Bogotá (2020). Información predial de la base catastral rural. Gobernación de Casanare (2020). Registro básico y complementario de la base catastral rural. Alcaldía de Medellín (2020). Registro 1 de la base catastral rural. Alcaldía de Santiago de Cali (2020). Registro 1 de la base catastral rural. Alcaldía Distrital de Barranquilla (2020). Registro 1 de la base catastral rural. Área Metropolitana de Bucaramanga (2020). Registro 1 de la base catastral rural. Área Metropolitana Centro Occidente (2020). Registro 1 de la base catastral rural. Cálculos UPRA 2021. UPRA (2023). Clasificación de áreas para el mercado de tierras rurales agropecuarias V11.2.

Presunción de informalidad



32.954 predios presentan situaciones técnicas y jurídicas informales o imperfectas, que **generan inseguridad jurídica y limitan el acceso a la oferta institucional.**

44%
De los predios del departamento de Casanare presentan informalidad

Casanare tiene en total
74.225 predios rurales

Nota: El Instituto Geográfico Agustín Codazzi en diligencia del deslinde 2014-2016 estableció, una vez evaluada pruebas y argumentos que los límites descritos en 1947 son claros, identificables en terreno, corresponden a la realidad geográfica y que toda área, es decir, Belén de Bajirá, Nuevo Oriente, Blanquicet y Macondo pertenecen a la jurisdicción de Riosucio (Chocó), y no a Mutatá y Turbo (Casanare). Resolución 27-615-096-2019. ICARE (2014). *Interrelación Catastro – Registro*. URT (2019). *Sentencias de restitución*. SNR (2020). *Falsas tradiciones; Presunción de Informalidad*. ANT (2019). *Títulos formalización, Baldíos adjudicados; (2015-2020) Baldíos adjudicados, (2020) Predios privados formalizados, Inventario predios baldíos, Predios ingresados al fondo de tierras, Formalización procesos en general*. Cálculos UPRA 2022.

Mapa predios con presunción de informalidad para el departamento de Casanare

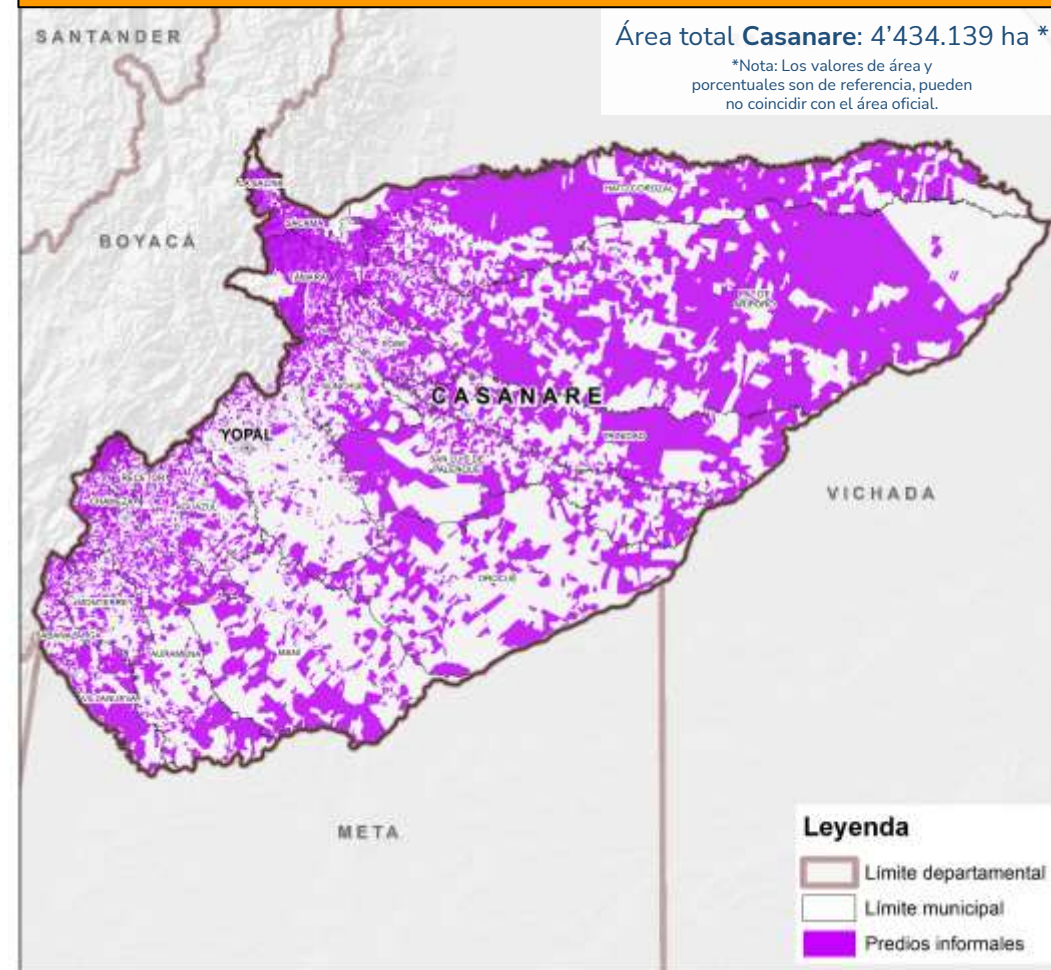

Fuente de datos: IGAC (2020). *Registro 1 y 2 de la base catastral rural*. Catastro Distrital de Bogotá (2020). *Información predial de la base catastral rural*. Gobernación de Casanare (2020). *Registro básico y complementario de la base catastral rural*. Alcaldía de Medellín (2020). *Registro 1 de la base catastral rural*. Alcaldía de Santiago de Cali (2020). *Registro 1 de la base catastral rural*. Alcaldía Distrital de Barranquilla (2020). *Registro 1 y 2 de la base catastral rural*. Área Metropolitana de Bucaramanga (2020). *Registro 1 y 2 de la base catastral rural*. Área Metropolitana Centro de Occidente (2020). *Información sin asociación con la base catastral rural*.

Distribución de la tenencia por tipo de propietario



Categorías Tenencia	N° predios	Porcentaje **
Estado	4.014	5,63%
Colectivos	15	0,02%
Privados	67.218	94,31%
Otros	26	0,04%

Nota 1. Un predio puede tener propietarios clasificados en diferentes categorías, por tanto el total de predios por municipio no necesariamente coincidirá con el resultado consolidado de esta tabla.

Nota 2. El conteo presentado excluye los predios cuya condición de propiedad corresponde a mejora

** Datos porcentuales respecto al total de predios reportados en la base alfanumérica

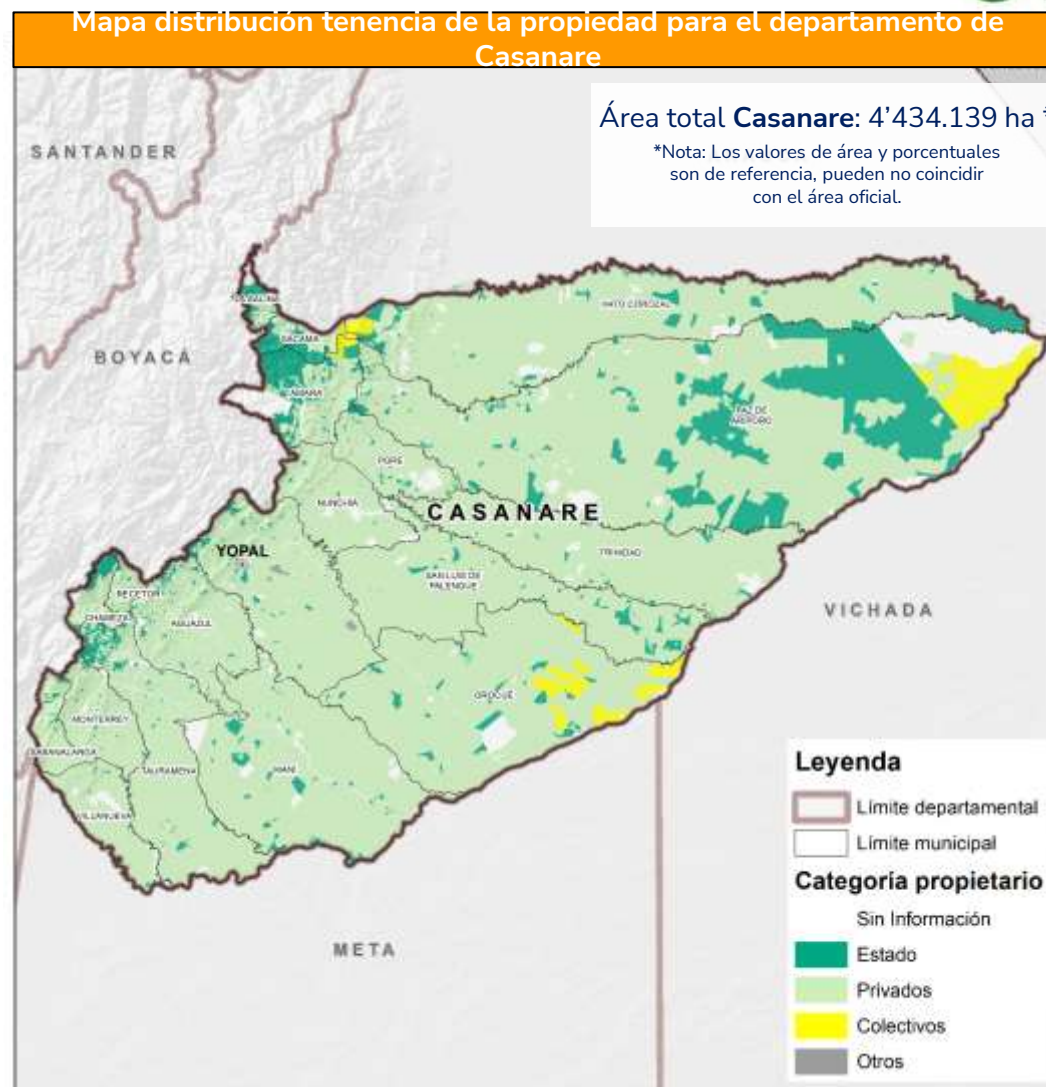

Fuente de datos: IGAC (2020). Registro 1 de la base catastral rural. Catastro Distrital de Bogotá (2020). Información predial de la base catastral rural. Gobernación de Casanare (2020). Registro básico y complementario de la base catastral rural. Alcaldía de Medellín (2020). Registro 1 de la base catastral rural. Alcaldía de Santiago de Cali (2020). Registro 1 de la base catastral rural. Alcaldía Distrital de Barranquilla (2020). Registro 1 de la base catastral rural. Área Metropolitana de Bucaramanga (2020). Registro 1 de la base catastral rural. Área Metropolitana Centro Occidente (2020). Registro 1 de la base catastral rural. Cálculos UPRA 2021..

Tiempos de desplazamiento con destino a las 14 centrales mayoristas de abasto



3%

De las zonas rurales en Casanare están a **menos de 3 horas** de una central mayorista.

Horas	Área (ha)	Porcentaje (%)**
Menor a 1	-	-
Entre 1 y 2	19.391	0,4%
Entre 2 y 3	123.261	2,8%
Entre 3 y 4	312.297	7,0%
Entre 4 y 5	570.816	12,9%
Entre 5 y 6	656.185	14,8%
Entre 6 y 7	512.771	11,6%
Entre 7 y 8	397.481	9,0%
Entre 8 y 10	633.256	14,3%
Mayor a 10	1.208.681	27,3%

** Datos porcentuales respecto al área cartográfica departamental

Mapa tiempos de desplazamiento a centrales de abasto mayoristas para el departamento de Casanare

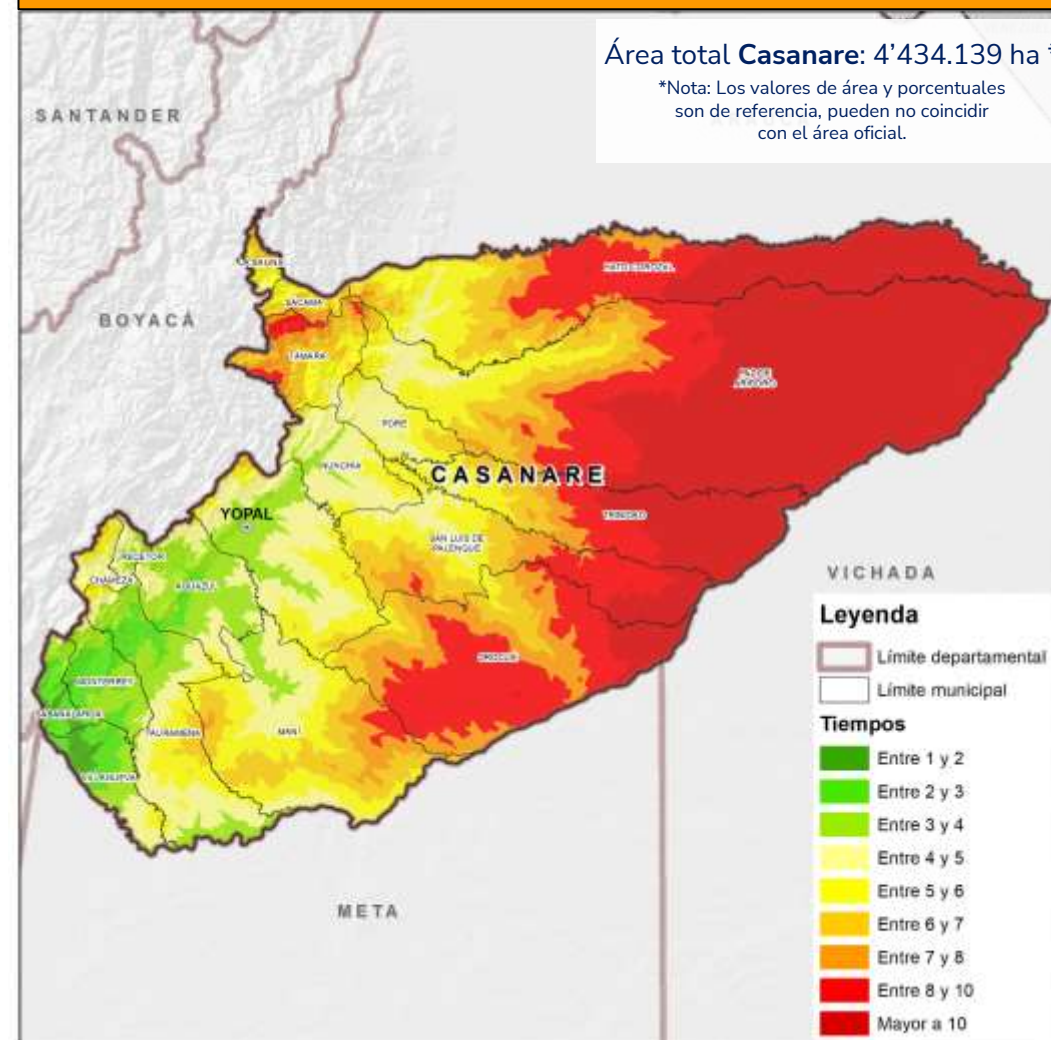

Fuente de datos: ANI (2016). Proyectos 1, 2, 3 y 4G. Ideam (2014). Mapa de coberturas de la tierra. Metodología Corine Land Cover adaptada para Colombia. Periodo 2010-2012. IGAC (2012). Cartografía básica, esc. 1:100.000. — (2014). Modelo Digital de Elevación. Mintransporte (2014). Tramos fluviales navegables.

Tiempos de desplazamiento con destino a centros poblados con más de 30.000 habitantes



37%

De las zonas rurales en Casanare están a **menos de 3 horas** a un centro poblado de más de 30.000 habitantes.

Horas	Área (ha)	Porcentaje (%)**
Menor a 1	279.888	6%
Entre 1 y 2	743.030	17%
Entre 2 y 3	611.831	14%
Entre 3 y 4	552.743	12%
Entre 4 y 5	420.622	9%
Entre 5 y 6	329.697	7%
Entre 6 y 7	230.126	5%
Entre 7 y 8	162.944	4%
Entre 8 y 10	345.056	8%
Mayor a 10	758.202	17%

** Datos porcentuales respecto al área cartográfica departamental

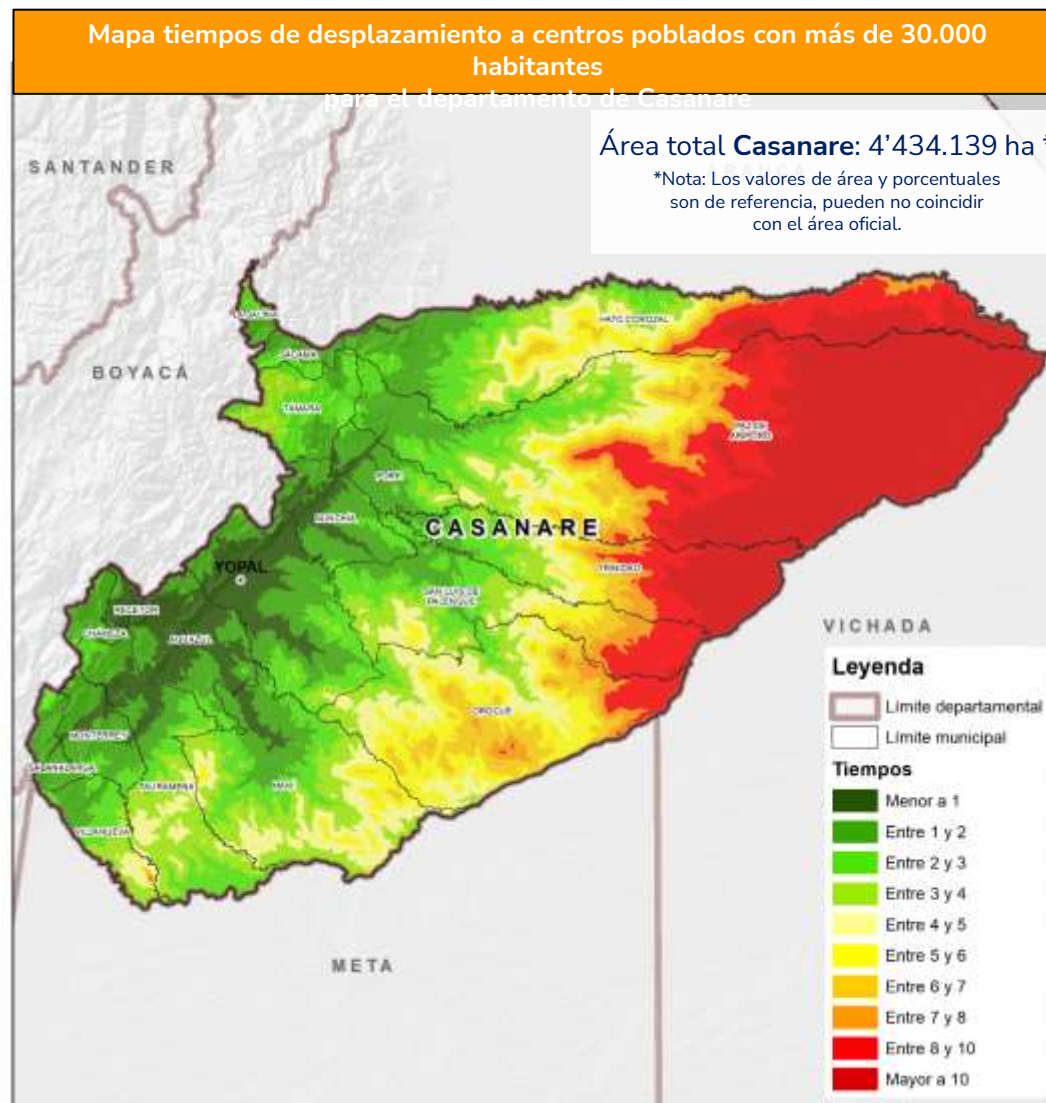

Fuente de datos: DANE (2010). Población municipal. ANI (2016), Proyectos 1, 2, 3 y 4G. Ideam (2014). Mapa de coberturas de la tierra. Metodología Corine Land Cover adaptada para Colombia. Periodo 2010-2012. IGAC (2012). Cartografía básica, esc. 1:100.000. — (2014). Modelo Digital de Elevación. Mintransporte (2014). Tramos fluviales navegables.

Tiempos de desplazamiento con destino a pasos fronterizos



0%

De las zonas rurales en Casanare están a **menos de 3 horas** de un paso fronterizo.

Horas	Área (ha)	Porcentaje (%)**
Menor a 1	-	-
Entre 1 y 2	-	-
Entre 2 y 3	-	-
Entre 3 y 4	14.750	0,3%
Entre 4 y 5	146.425	3,3%
Entre 5 y 6	399.918	9,0%
Entre 6 y 7	621.735	14,0%
Entre 7 y 8	661.289	14,9%
Entre 8 y 10	1.004.580	22,7%
Mayor a 10	1.585.443	35,8%

** Datos porcentuales respecto al área cartográfica departamental

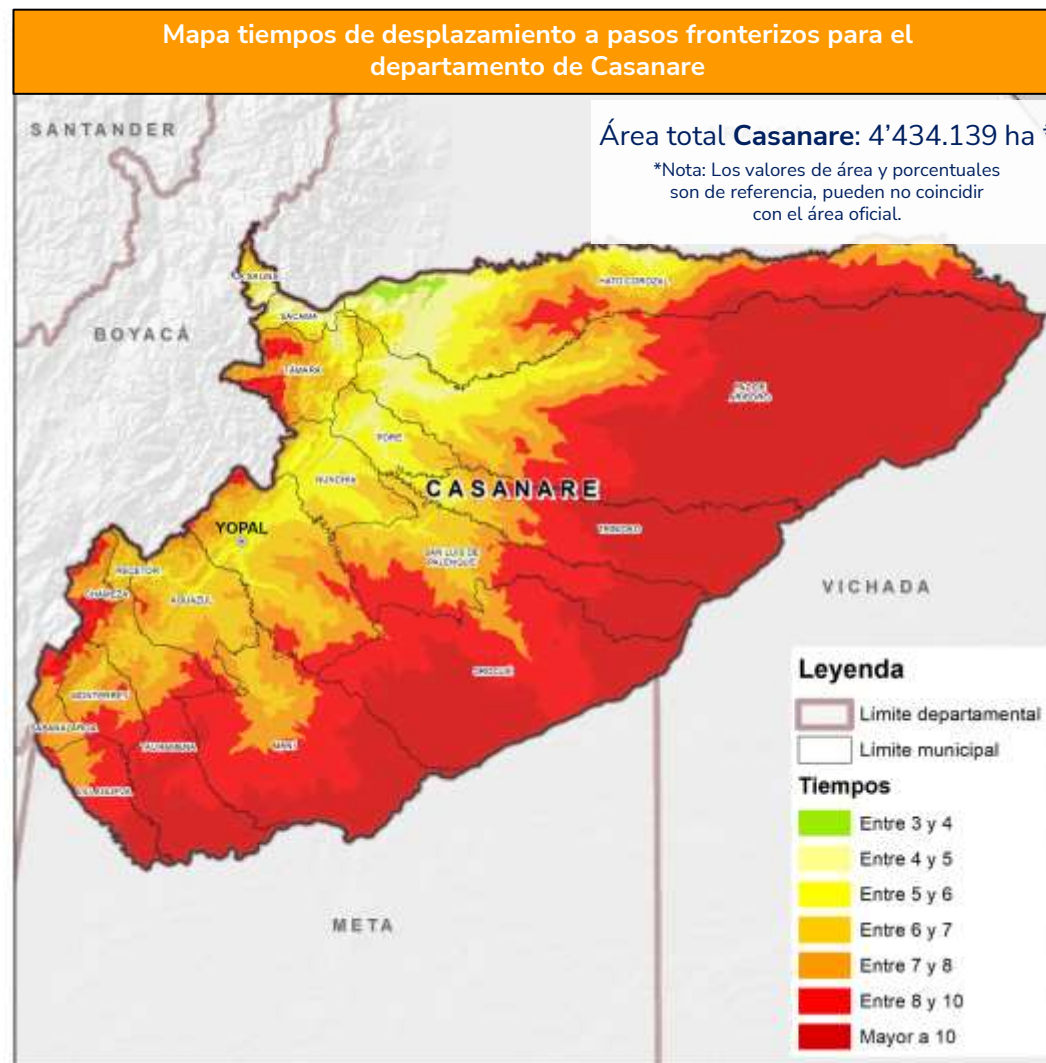

Fuente de datos: ICA (2016). Puestos de control sanitario en pasos fronterizos. ANI (2016). Proyectos 1, 2, 3 y 4G. Ideam (2014). Mapa de coberturas de la tierra. Metodología Corine Land Cover adaptada para Colombia. Periodo 2010-2012. IGAC (2012). Cartografía básica, esc. 1:100.000. — (2014). Modelo Digital de Elevación. Mintransporte (2014). Tramos fluviales navegables.

Consulta de Datos Abiertos



SNUIRA



SIPRA



SIGRA



INFORMACIÓN
SECTORIAL

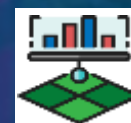

EVA



AGRONET

The screenshot displays the sipra web application interface. On the left, there is a navigation menu with options like 'Planificación nacional', 'Planificación territorial', 'Consulta general', and 'Herramientas'. The main area features a map of Colombia with various regions highlighted in green, grey, and white. On the right, there is a 'Estadísticas de consulta general' section containing a pie chart and a table of values.

Estadísticas de consulta general

Gráfica

- Frontera agrícola nac
- Bosques naturales y c
- Exclusiones legales

Tabla de valores

Categoría	Hectáreas	Porcentaje
Frontera agrícola nacional	43.070.364	37,8 %
Bosques naturales y áreas no agropecuarias	44.813.000	39,3 %
Exclusiones legales	26.191.607	23,0 %

Descargar

CONSULTE AQUÍ

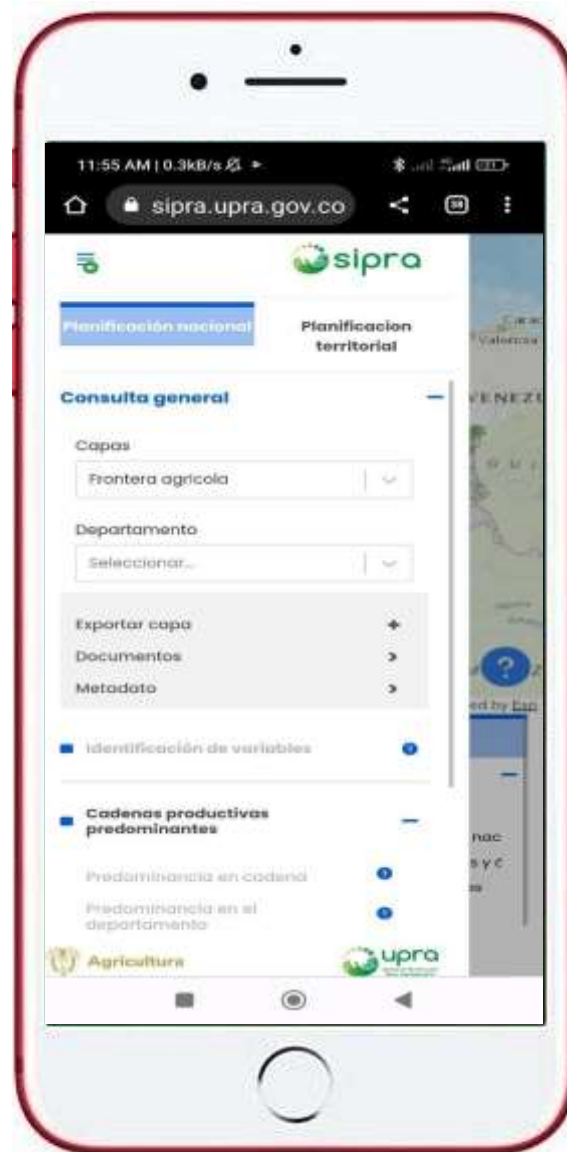



Mas de
100 publicaciones
en línea

asociadas a
las categorías

	Adecuación de tierras		Kit territorial		Productividad
	Agricultura campesina, familiar y comunitaria		Mercado de tierras		Regulación de la propiedad y acceso a tierras
	Distribución y tenencia de la tierra		Ordenamiento productivo		Seguimiento y evaluación de la política pública
	Gestión territorial		Planificación sectorial		Zidres y ZDE

[CONSULTE AQUÍ](#)



CONTRATOS AGROPECUARIOS CONCEPTOS Y MINUTAS



Mercado de tierras

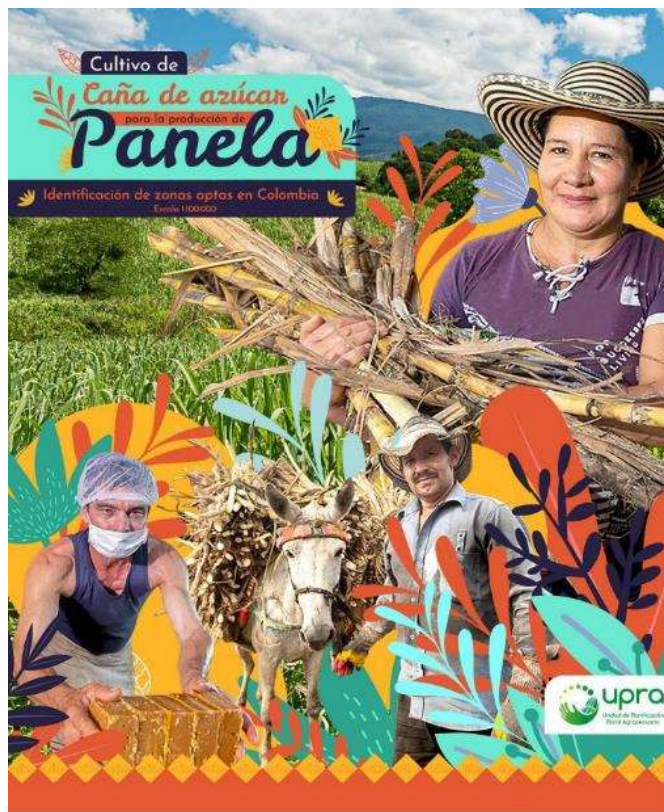

Productividad

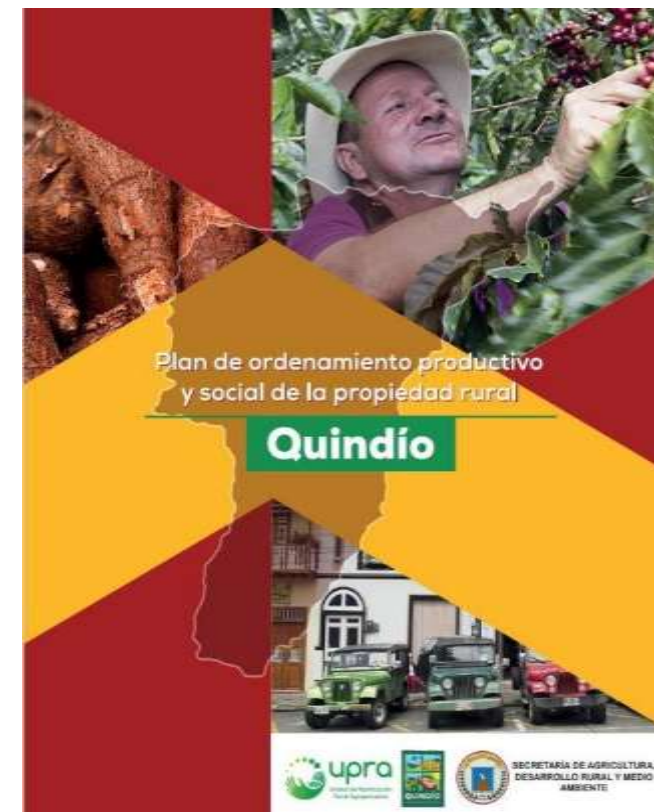

Gestión territorial

Agosto 03 de 2023

Gracias

Visita nuestro portal

upra.gov.co

